

SUMAR

Autoritatea Feroviară Română – AFER, șase ani de activitate – ing. Dan Florin ROPOT, Director general AFER	3
Ordinul ministrului transporturilor, construcțiilor și turismului nr. 1193/30.06.2004 pentru aprobarea Normelor privind înmatricularea și acordarea marcajului unificat de identificare a vehiculelor de transport feroviar și cu metroul	5
Ordonanța Guvernului nr. 58/29.07.2004 privind înființarea Centrului Național de Calificare și Instruire Feroviară – CENAFER	12
Ordonanța Guvernului nr. 60/29.07.2004 privind reglementările referitoare la construirea, întreținerea, repararea și exploatarea căilor ferate, altele decât cele administrate de Compania Națională de Căi Ferate "C.F.R." - S.A.	14
Ordonanța de Urgență a Guvernului nr. 12/07.07.1998 privind transportul pe căile ferate române și reorganizarea Societății Naționale a Căilor Ferate Române (Republicată în Monitorul Oficial, Partea I nr. 834 din 9 septembrie 2004)	17
Lista furnizorilor feroviari autorizați conform OMT 290/2000 în perioada 01.07.2004 – 30.09.2004	29
Lista agenților economici cărora li s-au suspendat autorizațiile de furnizori feroviari în perioada 01.04.2004 - 30.06.2004 pentru nerespectarea prevederilor OMT 290/2000	41
Lista agenților economici cărora li s-au retras autorizațiile de furnizori feroviari în perioada 01.07.2004 - 30.09.2004 pentru nerespectarea prevederilor OMT 290/2000	41
Lista agenților economici care au obținut agremente tehnice feroviare eliberate de Autoritatea Feroviară Română - AFER în perioada 01.07.2004 - 30.09.2004	42
Lista agenților economici care au obținut în perioada 01.07.2004 - 30.09.2004 prelungirea termenelor de valabilitate a agrementelor tehnice feroviare eliberate de Autoritatea Feroviară Română – AFER	51
Lista agenților economici care au obținut certificate de omologare tehnică feroviară eliberate de Autoritatea Feroviară Română - AFER în perioada 01.07.2004 - 30.09.2004	51
Lista agenților economici care au obținut în perioada 01.07.2004 - 30.09.2004 prelungirea termenelor de valabilitate a certificatelor de omologare tehnică feroviară eliberate de Autoritatea Feroviară Română – AFER	55
Lista stațiilor C.F. autorizate din punct de vedere tehnic conform OMT 340/1999 în perioada 01.07.2004 – 30.09.2004	55
Lista agenților economici certificați de OCS – AFER pentru sistemul calității conform SR EN ISO 9001:2001 în perioada 01.07.2004 – 30.09.2004	56
Lista agenților economici privați care au obținut licență de transport feroviar eliberată conform OMTCT 343/2003 în perioada 01.07.2004 - 30.09.2004	58
Lista agenților economici (publici și privați) care dețin certificat de siguranță conform OMT 778/1998, respectiv OMTCT 343/2003, la data de 30.09.2004	59
Lista agenților economici care au obținut autorizație de manevră feroviară conform OMTCT 343/2003 în perioada 01.07.2004 - 30.09.2004	66
Lista agenților economici care au obținut certificat de operare pentru manevră feroviară conform OMTCT 343/2003 până la data de 30.09.2004	71
Lista agenților economici care au obținut autorizație de gestionare a infrastructurii feroviare neinteroperabile conform OMTCT 691/2004 până la data de 30.09.2004	72
Lista personalului atestat/autorizat de Autoritatea Feroviară Română - AFER în perioada 01.07.2004 - 30.09.2004	74

Redacția Buletinului AFER

Sediul: AUTORITATEA FERROVIARĂ ROMÂNĂ – AFER, Calea Griviței 393, sector 1, București

Telefon: 021-307 79 00, Fax: 021-224 42 58 sau 021-224 18 32, WEB site: www.afer.ro

Tehnoredactare și grafică computerizată - expert II Liliana Banner (telefon: 307 79 16, CFR: 888 5016, e-mail: liliana@afer.ro)

Prețul unui abonament pe anul 2004: 1 500 000 lei (cu TVA inclus)

Tarife reclame pentru anul 2004:

Z	pagina color (A4)	612 €/ an (cu TVA inclus)
Z	jumătate de pagină color	367 €/ an (cu TVA inclus)
Z	pagina alb/negru (A4)	312 €/ an (cu TVA inclus)
Z	jumătate de pagină alb/negru	187 €/ an (cu TVA inclus)

Plata se face în contul IBAN AFER RO98 TREZ 7015025XXX000345 deschis la Trezoreria Statului, sector 1, București

ISSN 1583-3143

Lucrare executată sub cd. 1129/2004 la S.C. *Tipografică FILARET S.A.*, Str. Fabrica de Chibrituri nr. 9-11, sector 5, București

În anul 2004 se împlinesc

75 de ani de la înființarea **Institutului Tehnologic CFR**, cel mai vechi institut de cercetare științifică din România,

10 ani de la înființarea **Inspectoratului Feroviar**,

6 ani de la înființarea **Autorității Feroviare Române - AFER**.

Mulțumim și pe această cale tuturor firmelor care au sponsorizat activitățile jubiliare desfășurate cu ocazia aniversării:



GRUP FERVIAR ROMÂN

S.C. Reloc S.A.



ROMPETROL LOGISTICS

UNIFERTRANS

ROMANIA EUROEST

vossloh VOSSLOH FASTENING SYSTEMS - Germania

Plasser & Theurer

PLASSER & THEURER - Austria



ROBEL - Germania



EXCO TRANSPORT SYSTEMS - România

SIEMENS SIEMENS - Germania

AUTORITATEA FERROVIARĂ ROMÂNĂ – AFER, ŞASE ANI DE ACTIVITATE

În acest an aniversăm *75 de ani de activitate de cercetare feroviară în România și 6 ani de la înființarea Autorității Feroviare Române.*

De la înființarea sa, în anul 1929, Institutul Tehnologic CFR a suferit diferite transformări organizatorice și de atribuții dar a avut o constantă, aceea de școală de formare a specialiștilor feroviar de înaltă competență profesională care au avut un rol hotărâtor în dezvoltarea și modernizarea sistemului feroviar din România.

Prin aportul acestor specialiști, dezvoltarea sistemului feroviar românesc s-a făcut în concordanță cu reglementările feroviare internaționale astfel încât alinierea la legislația Uniunii Europene privind transportul feroviar nu prezintă dificultăți deosebite.

Realizarea grandiosului proiect european privind Uniunea Europeană a însemnat schimbări importante în toate domeniile vieții economico-sociale a statelor europene membre ale Uniunii.

Aceste transformări majore, necesare și în domeniul transporturilor, au impus restructurarea fundamentală a căilor ferate europene prin separarea instituțională a gestionarilor infrastructurilor feroviare publice de operatorii de transport feroviar de marfă și de călători.

În aceste condiții, a apărut necesitatea înființării unui organism de reglementare și de monitorizare a activității din sistemul de transport feroviar.

Prin Ordonanța Guvernului României nr. 95/1998, privind înființarea unor instituții publice în subordinea Ministerului Transporturilor, a fost înființată Autoritatea Feroviară Română - AFER ca organism tehnic specializat al Ministerului Transporturilor, creat în conformitate cu cerințele de integrare în Uniunea Europeană prin delegare de competențe din partea ministerului, în baza prevederilor Ordonanței de Urgență a Guvernului României nr. 12/1998 privind transportul pe căile ferate române și reorganizarea Societății Naționale a Căilor Ferate Române.

Acest organism a fost creat pe structura Registrului Feroviar Român – REFER și prin preluarea activităților specifice Inspectoratului Feroviar din structura Ministerului Transporturilor.

România este una din primele țări europene care au aplicat prevederile directivelor europene prin restructurarea Societății Naționale a Căilor Ferate Române cu respectarea directivelor Comunităților Europene și ale Uniunii Europene și înființarea Autorității Feroviare Române – AFER, ca organism de reglementare și monitorizare a activității feroviare din țara noastră. Acest lucru a fost scos în evidență și cu ocazia întâlnirii specialiștilor Comisiei Europene pe probleme feroviare cu reprezentanți ai Ministerului Transporturilor Construcțiilor și Turismului și ai Autorității Feroviare Române, care a avut loc în data de 15 iulie 2004 la sediul AFER.

În urma auditului efectuat de specialiști ai Uniunii Europene a rezultat că AFER aplică în mod corect și complet prevederile reglementărilor Uniunii Europene în domeniul feroviar, desfășurând o activitate complexă cu specialiști de mare competență și probitate morală.

Atribuțiile și modul de organizare și funcționare ale AFER au fost stabilite prin Hotărârea Guvernului României nr. 626/1998, privind organizarea și funcționarea Autorității Feroviare Române – AFER.

Principalele atribuții pe care Autoritatea Feroviară Română le exercită în domeniul feroviar prin cele două departamente - inspecție de stat și registru feroviar - sunt:

- acordarea de licențe operatorilor de transport feroviar inclusiv operatorilor de manevră;
- autorizarea furnizorilor de produse și servicii feroviare;
- certificarea /atestarea/acordarea de licențe personalului de siguranța circulației;
- certificarea /omologarea de materiale și componente pentru sistemul feroviar;
- testarea și certificarea produselor utilizate în cadrul sistemului de transport feroviar din România;
- omologarea tehnică de tip a vehiculelor de transport feroviar și cu metroul;
- autorizarea funcționării stațiilor de cale ferată;
- inspecții de stat și inspecții tehnice pentru supravegherea modului de respectare a reglementărilor interne și internaționale feroviare de către cei care activează în sistemul feroviar din România;
- elaborarea și/sau avizarea de reglementări pentru domeniul feroviar;
- efectuarea de studii și cercetări.

Activitatea AFER este structurată astfel :

- inspecții de stat și inspecții tehnice 43%;
- autorizări 42%;
- certificări de produse și servicii 11%;
- licențe de transport și certificate de siguranță 3%;
- testări de echipamente feroviare și material rulant ... 1%.

În cei șase ani de la înființarea sa, AFER a realizat, în principal, următoarele activități:

- eliberarea a circa 13.000 autorizații pentru mecanicii de material rulant motor;
- omologarea a 2.300 produse feroviare;
- acordarea a 2.000 de agremente feroviare;
- inspecții de stat- circa 11.000 acțiuni;
- inspecții tehnice la furnizorii feroviari-circa 20.000 acțiuni.

În prezent, în țările membre ale Uniunii Europene și în țările candidate, este în curs de implementare un nou pachet de reglementări feroviare printre care și directiva de siguranță feroviară care presupune o abordare unitară a problemelor de siguranță feroviară.

Implementarea directivei privind siguranța feroviară și a altor directive specifice, la nivelul tuturor țărilor din cadrul Uniunii Europene, pune în evidență necesitatea și importanța unor astfel de organisme, cum este Autoritatea Feroviară Română și presupune cooperarea acestora la nivel european pentru deschiderea pieței de transport feroviar la nivel european.

În acest scop, Autoritatea Feroviară Română își dezvoltă relațiile de colaborare și schimb de experiență cu organisme similare feroviare din Europa și are în pregătire un program de recunoaștere reciprocă cu organisme similare din țările Uniunii Europene.

AFER este una din componentele esențiale ale reformei sistemului feroviar din țara noastră, pe linia integrării acestuia într-o piață unică a transporturilor europene.

Aniversarea celor 75 de ani de cercetare feroviară și 6 ani de la înființarea Autorității Feroviare Române constituie un eveniment deosebit de important în viața feroviarilor români și cu această ocazie adresez cele mai fierbinți mulțumiri foștilor salariați ai acestei instituții, felicitări actualilor salariați, specialiști feroviari de mare valoare profesională.

Dan Florin ROPOT
Director general AFER

ORDIN

pentru aprobarea Normelor privind înmatricularea și acordarea marcajului unificat de identificare a vehiculelor de transport feroviar și cu metroul

În temeiul prevederilor art. 4 lit. e) liniuța a 11-a și ale art. 5 lit. b) din Regulamentul de organizare și funcționare al Autorității Feroviare Române - AFER, aprobat prin Hotărârea Guvernului nr. 626/1998 privind organizarea și funcționarea Autorității Feroviare Române - AFER și ale art. 5 alin. (4) din Hotărârea Guvernului nr. 412/2004 privind organizarea și funcționarea Ministerului Transporturilor, Construcțiilor și Turismului,

ministrul transporturilor, construcțiilor și turismului emite următorul ordin:

Art. 1. - Se aprobă Normele privind înmatricularea și acordarea marcajului unificat de identificare a vehiculelor de transport feroviar și cu metroul, prevăzute în anexa care face parte integrantă din prezentul ordin.

Art. 2. - Înmatricularea și acordarea marcajului unificat de identificare a vehiculelor de transport feroviar și cu metroul, denumite în continuare *vehicule feroviare*, se efectuează de către Autoritatea Feroviară Română - AFER, denumită în continuare *AFER*, prin eliberarea certificatului de înmatriculare, a cărții de identitate pentru fiecare vehicul feroviar și acordarea marcajului unificat de identificare.

Art. 3. - Pentru vehiculele feroviare nou-construite sau reconstruite și/sau modernizate AFER acordă marcajul unificat de identificare conform reglementărilor în vigoare.

Art. 4. - La solicitarea AFER codul de înmatriculare și marcajul unificat de identificare a vehiculelor feroviare se vor înscrie în baza de date privind parcul de material rulant, aflată la Societatea Comercială "Informatica Feroviară" - S.A., la care AFER are acces permanent și nelimitat.

Art. 5. - AFER actualizează și publică trimestrial în Buletinul AFER informațiile referitoare la înmatricularea și acordarea marcajului unificat de identificare a vehiculelor feroviare.

Art. 6. - Deținătorii de vehicule feroviare, persoane juridice sau fizice române și/sau străine, pot efectua activități de transport pe căile ferate române numai cu vehicule feroviare înmatriculate și cărora li s-a acordat marcajul unificat de identificare.

Art. 7. - Normele prevăzute în anexa la prezentul ordin nu se aplică vehiculelor feroviare înmatriculate de către o autoritate competentă, alta decât AFER.

Art. 8. - Nerespectarea prevederilor prezentului ordin atrage răspunderea materială sau civilă, după caz, potrivit legii.

Art. 9. - AFER și deținătorii de vehicule feroviare, persoane juridice sau fizice române și/sau străine, vor duce la îndeplinire prevederile prezentului ordin.

Art. 10. - La data intrării în vigoare a prezentului ordin orice prevedere contrară își încetează aplicabilitatea.

Art. 11. - Prezentul ordin se va publica în Monitorul Oficial al României, Partea I, și va intra în vigoare la 30 de zile de la data publicării.

p. Ministrul transporturilor, construcțiilor și turismului,
Ileana Tureanu,
secretar de stat

București, 30 iunie 2004.
Nr. 1.193.

ANEXĂ

NORMĂ

privind înmatricularea și acordarea marcajului unificat de identificare a vehiculelor de transport feroviar și cu metroul

CAPITOLUL I Dispoziții generale

Art. 1. - (1) Pentru a fi admise în vederea efectuării de activități de transport feroviar și de operațiuni de manevră pe infrastructura feroviară, precum și pentru activitatea de întreținere pe infrastructura feroviară, vehiculele de transport feroviar, precum și vehiculele speciale pentru întreținerea infrastructurii feroviare, denumite în

continuare *vehicule feroviare*, trebuie să fie înmatriculate și să aibă inscripționat marcajul unificat de identificare, acordat de către Autoritatea Feroviară Română - AFER, denumită în continuare *AFER*, sau de către o altă autoritate competentă.

(2) Se exceptează de la înmatriculare conform alin. (1) vehiculele feroviare speciale care circulă numai pe infrastructura feroviară privată și care sunt utilizate numai pentru transport tehnologic, așa cum sunt definite în procedurile specifice ale AFER,

proceduri aprobate prin decizie a directorului general și publicate în Buletinul AFER.

Art. 2. - În sensul prezentelor norme, termenii de specialitate se definesc după cum urmează:

a) *cod de înmatriculare* - ansamblu de cifre care furnizează informații privind operatorul de transport feroviar, tipul vehiculului feroviar și numărul de ordine al acestuia în parcul propriu;

b) *marcajul unificat de identificare* - ansamblul simbolurilor, literelor și cifrelor care sunt necesare pentru determinarea precisă a posibilităților de utilizare, a caracteristicilor tehnice principale și a identificării vehiculelor feroviare.

Art. 3. - Pentru a fi înmatriculat, un vehicul feroviar trebuie să îndeplinească cumulativ următoarele cerințe:

a) să fie în proprietatea solicitantului;

b) să fie omologat tehnic în fază finală de produs sau servicii (de tip RP, RR, RG, RK) sau, după caz, să aibă agrement tehnic în conformitate cu reglementările în vigoare. În lipsa documentului de omologare tehnică sau a agrementului tehnic al produsului se admite ca acesta să fie înlocuit cu documentul de omologare tehnică a serviciului de reparație (tip RP, RR, RG, RK);

c) să nu fie depășită durata normală de funcționare stabilită în conformitate cu prevederile reglementărilor în vigoare;

d) să aibă inscripționat numărul de inventar sau vechiul marcaj unificat de identificare, după caz.

Art. 4. - **(1)** Înmatricularea și acordarea noului marcaj unificat de identificare a vehiculelor feroviare se realizează de către AFER în condițiile stabilite în prezentele norme și se finalizează prin stabilirea codului de înmatriculare, acordarea certificatului de înmatriculare, a cărții de identitate pentru fiecare vehicul feroviar și a noului marcaj unificat de identificare. AFER înregistrează în Registrul de evidență a înmatriculării documentele eliberate.

(2) Certificatul de înmatriculare și cartea de identitate sunt emise de către AFER, conform modelelor prevăzute în anexele A și B.

(3) Certificatul de înmatriculare nu poate fi înstrăinat. Cartea de identitate va fi înstrăinată o dată cu înstrăinarea vehiculului feroviar, noului proprietar.

CAPITOLUL II

Înmatricularea și reînmatricularea vehiculelor feroviare

Art. 5. - În vederea înmatriculării, deținătorul vehiculelor feroviare trebuie să depună la AFER o cerere întocmită conform modelului prevăzut în anexa C, însoțită de următoarele documente:

a) copie după actul doveditor al dreptului de proprietate. În cazuri excepționale, când nu există documente doveditoare ale dreptului de proprietate, se admite "declarația pe propria răspundere" a solicitantului;

b) act care conține numărul și data documentului care atestă că tipul vehiculului a fost omologat tehnic de AFER sau de către o autoritate competentă dintr-o țară membră a Uniunii Internaționale a Căilor Ferate (UIC);

c) după caz, act care conține numărul și data agrementului tehnic acordat de AFER pentru vehiculul feroviar;

d) copie după documentul de recepție tehnică a vehiculului feroviar întocmit în urma efectuării ultimei reparații planificate de tip RP, RR, RG, RK;

e) dovada achitării tarifului aferent activităților de înmatriculare/reînmatriculare a vehiculelor feroviare, după caz.

Art. 6. - **(1)** În termen de maximum 15 zile lucrătoare de la data depunerii cererii de înmatriculare, AFER va verifica dosarul cu documentele primite și va comunica solicitantului înmatriculării eventualele observații și/sau documentele necesare în vederea completării acestuia.

(2) Dacă în termen de maximum 30 de zile de la data solicitării completărilor prevăzute la alin. (1) solicitantul va prezenta documentele în cauză, AFER va stabili de comun acord cu solicitantul data vizitei, locul (locația) efectuării verificărilor și comisia de verificare a stării tehnice a vehiculelor feroviare în vederea înmatriculării.

(3) Propunerile AFER referitoare la data vizitei, locul efectuării verificărilor și comisia de verificare a stării tehnice a vehiculelor feroviare se comunică solicitantului în scris.

(4) Nerespectarea cerințelor alin. (1) și (2) conduce la respingerea cererii și scoaterea dosarului din evidența AFER.

Art. 7. - Comisia de verificare a stării tehnice a vehiculelor feroviare în vederea înmatriculării va fi formată din reprezentanții AFER (președinte și membru) și reprezentantul deținătorului vehiculului feroviar (membru).

Art. 8. - Deținătorul vehiculului feroviar are obligația de a asigura condițiile necesare desfășurării acțiunii de verificare a stării tehnice a acestora în vederea înmatriculării, după cum urmează:

a) condiții de iluminare corespunzătoare;

b) canale de vizitare;

c) echipament de protecție specific locurilor de verificare.

Art. 9. - **(1)** Verificarea vehiculelor feroviare în vederea înmatriculării va cuprinde:

a) verificarea concordanței seriilor înscrise pe cutie și șasiu cu cele declarate de deținătorul vehiculului feroviar în cererea de înmatriculare, pentru vehiculele la care există inscripționată seria de fabricație;

b) verificarea concordanței marcajului inscripționat pe vehicul cu cel din cererea de înmatriculare și din actul de proprietate;

c) verificarea conformității tipurilor de ansambluri și subansambluri ale vehiculelor feroviare implicate direct în siguranța circulației - clasa de risc 1A - cu cele prevăzute în documentația tehnică validată cu ocazia omologării tehnice sau agrementării tehnice;

d) verificarea încadrării în durata normală de funcționare.

(2) Rezultatele verificărilor se consemnează într-un raport conform modelului prevăzut în anexa D, raport care se întocmește în două exemplare, câte unul pentru fiecare parte.

(3) AFER, în termen de maximum 15 zile lucrătoare de la data efectuării verificărilor, va comunica solicitantului, în scris, decizia de acordare/neacordare a certificatului de înmatriculare și a cărții de identitate pentru vehiculele feroviare. Decizia de neacordare va fi motivată.

(4) Dacă în termen de maximum 30 de zile de la data transmiterii deciziei de neacordare solicitantul transmite dovezile de eliminare a neconformităților, AFER va stabili data noii verificări a vehiculului feroviar în vederea înmatriculării. În caz contrar, decizia de neacordare rămâne definitivă și dosarul este scos din evidența AFER.

(5) Reluarea activității de înmatriculare a vehiculelor feroviare se poate efectua numai în baza unei noi cereri.

Art. 10. - (1) Codul de înmatriculare al vehiculelor feroviare înscris în certificatul de înmatriculare se acordă de către AFER.

(2) Modificarea datelor de identificare ale deținătorului vehiculului feroviar înmatriculat impune înștiințarea AFER în vederea alocării unui nou cod de înmatriculare.

(3) Acordarea unui nou cod de înmatriculare se face conform prevederilor art. 5.

Art. 11. - Certificatul de înmatriculare, însoțit de cartea de identitate, dă dreptul solicitantului să utilizeze vehiculul feroviar în conformitate cu reglementările specifice în vigoare cu privire la exploatarea acestuia, pe perioada duratei normale de funcționare a vehiculului.

Art. 12. - (1) În perioada de valabilitate a certificatului de înmatriculare, AFER va verifica, prin acțiuni de control și inspecție de stat, modul în care sunt respectate sau menținute condițiile care au stat la baza eliberării acestuia.

(2) În cazul în care se constată că nu mai sunt respectate sau menținute una sau mai multe condiții, certificatul de înmatriculare se suspendă.

(3) Decizia de suspendare a certificatului de înmatriculare se va comunica în scris solicitantului, în termen de maximum 5 zile lucrătoare de la emiterea acesteia, cu motivările care au stat la baza deciziei respective.

(4) Pe perioada suspendării certificatului de înmatriculare, deținătorul vehiculului feroviar nu are dreptul să-l utilizeze în activitatea de transport feroviar și este obligat să depună la AFER certificatul de înmatriculare, în original, în termen de 5 zile lucrătoare de la data comunicării deciziei de suspendare.

(5) În cazul în care deținătorul vehiculului feroviar face dovada eliminării neconformităților care au condus la suspendarea certificatului de înmatriculare, acesta se înapoiază deținătorului.

(6) Dacă în termen de 6 luni de la data suspendării certificatului solicitantul nu face dovada eliminării neconformităților menționate în decizia de suspendare, certificatul de înmatriculare se retrage și își pierde valabilitatea.

Art. 13. - (1) Retragerea și pierderea valabilității certificatului de înmatriculare se efectuează în următoarele cazuri:

a) după o suspendare de 6 luni a certificatului de înmatriculare;

b) la schimbarea deținătorului vehiculului feroviar, la cererea fostului deținător;

c) după reconstrucția vehiculului feroviar, la cererea deținătorului;

d) după depășirea datei de valabilitate a certificatului de înmatriculare.

(2) Decizia de retragere a certificatului de înmatriculare, în cazurile prevăzute la alin. (1) lit. a) și d), se va comunica în scris solicitantului în termen de maximum 5 zile lucrătoare.

Art. 14. - (1) Radierea în registrul de evidență a înmatriculării se efectuează de către AFER, la cererea deținătorului vehiculului feroviar, în următoarele cazuri:

a) după casarea vehiculului feroviar;

b) după retragerea, prin pierderea valabilității, certificatului de înmatriculare.

(2) Modelul cererii de radiere este prevăzut în anexa E.

Art. 15. - Reînmatricularea vehiculelor feroviare se efectuează, la solicitarea deținătorului acestora, în condițiile art. 5.

CAPITOLUL III Dispoziții finale

Art. 16. - Modificarea codului de înmatriculare se efectuează numai de către AFER, conform reglementărilor în vigoare.

Art. 17. - (1) Eventualele contestații privind decizia de neacordare, suspendare sau retragere, după caz, a certificatului de înmatriculare se depun la AFER în termen de 5 zile lucrătoare de la primirea comunicării scrise.

(2) Soluționarea contestațiilor se face de către Consiliul de conducere al AFER, în termen de 30 de zile calendaristice de la data depunerii acestora. În cadrul aceluiași termen, decizia de soluționare a contestației se comunică în scris contestatarului.

(3) În cazul în care contestatarul este nemulțumit de decizia Consiliului de conducere al AFER, acesta se poate adresa instanțelor de contencios administrativ, conform legislației în vigoare.

Art. 18. - (1) Pierderea sau deteriorarea certificatului de înmatriculare și a cărții de identitate se comunică la AFER în termen de 5 zile calendaristice de la data constatării.

(2) În acest caz AFER va elibera, la cerere, un duplicat al certificatului de înmatriculare și al cărții de identitate declarate pierdute sau deteriorate, după efectuarea plății tarifelor aferente.

Art. 19. - Acordarea, suspendarea, încetarea suspendării și retragerea certificatelor de înmatriculare se publică în Buletinul AFER.

Art. 20. - AFER actualizează și publică trimestrial în Buletinul AFER informațiile referitoare la acordarea marcajului unificat de identificare a vehiculelor de transport feroviar.

Art. 21. - Anexele A-E fac parte integrantă din prezentele norme.

ANEXA A

la norme



ROMÂNIA

MINISTERUL TRANSPORTURILOR, CONSTRUCȚIILOR ȘI TURISMULUI

AUTORITATEA FERROVIARĂ ROMÂNĂ - AFER

CERTIFICAT DE ÎNMATRICULARE

Seria CI Nr.

În baza cererii de înmatriculare nr. din, vehiculul feroviar (denumirea vehiculului feroviar), cu marcajul numeric unificat de identificare/numărul de circulație, aflat în proprietatea, cu sediul în localitatea:, str. nr., jud. (sectorul), înregistrată la Oficiul Național al Registrului Comerțului sub nr./cod numeric personal, se înmatriculează de către AFER, cu codul de înmatriculare:

..... P

Prezentul certificat de înmatriculare este valabil cu cartea de identitate:

Seria nr.

Prezentul certificat de înmatriculare dă dreptul deținătorului vehiculului feroviar (denumirea vehiculului feroviar) să îl utilizeze conform destinației, cu respectarea instrucțiunilor și reglementărilor specifice în vigoare privind exploatarea acestuia.

Data eliberării:

Valabil până la:

Director general,

.....
(numele, prenumele și semnătura)

L.S.



ROMÂNIA
MINISTERUL TRANSPORTURILOR, CONSTRUCȚIILOR ȘI TURISMULUI
AUTORITATEA FERROVIARĂ ROMÂNĂ – AFER

CARTE DE IDENTITATE

Seria nr.

1. VEHICULUL FERROVIAR

1.1. Denumirea vehiculului	
1.2. Formula osiilor/numărul osiilor	
1.3. Seria literală/seria numerică	
1.4. Marcajul unificat de identificare	
1.5. Cartea tehnică (numai pentru vehicule motoare)	
1.6. Seria șasiului/cutiei	
1.7. Durata de serviciu	
1.8. Durata normală de funcționare	
1.9. Marcaj complementar	
1.10. Autopropulsat	Remorcat

2. DEȚINĂTORUL

	1	2	3	4
2.1. Deținătorul vehiculului feroviar	Personă juridică/Personă fizică			
2.2. Gestionarul de infrastructură/Operatorul de transport feroviar				
2.3. Denumirea, data și nr. actului de proprietate Declarația pe propria răspundere privind dreptul de proprietate, data și nr.				
2.4. Certificatul de înmatriculare				
2.5. Numărul și data documentului de omologare/agrement tehnic				

3. CARACTERISTICILE TEHNICE PRINCIPALE: conform documentului AFER nr.

Director general,

.....
(numele, prenumele și semnătura)

L.S.

ANEXA E
la norme

.....
(denumirea deținătorului)

Nr.

CERERE
pentru radierea înmatriculării vehiculelor feroviare

Deținătorul vehiculului feroviar,
(denumirea agentului economic, persoanei juridice/numele și prenumele persoanei fizice)

cu sediul în localitatea:, Str. nr.,
bl., et., ap., județul (sectorul), înregistrat la Oficiul Național al Registrului
Comerțului sub nr., cod fiscal/cod unic personal, solicit radierea din registrul de
evidență a înmatriculării de către Autoritatea Feroviară Română – AFER a vehiculului/vehiculelor
feroviar/feroviare din anexa E₁ la prezenta cerere.

Anexăm certificatul/certIFICATELE de înmatriculare al/ale vehiculului/vehiculelor feroviar/feroviare în original,
seria..... nr.

.....
(numele, prenumele, funcția, semnătura solicitantului și ștampila unității)

ANEXA E1
la cerere

TABEL
anexă la cererea pentru radierea înmatriculării
vehiculului/vehiculelor feroviare

Nr. crt.	Denumirea vehiculului feroviar	Tipul/seria numerică	Marcajul numeric unificat de identificare/nr. de circulație	Certificatul de înmatriculare seria/nr.
0	1	2	3	4

Întocmit,

.....

ORDONANȚĂ

privind înființarea Centrului Național de Calificare și Instruire Feroviară – CENAFER

În temeiul art. 108 din Constituție, republicată, și al art. 1 pct. III.1 din Legea nr. 291/2004 privind abilitarea Guvernului de a emite ordonanțe,

Guvernul României adoptă prezenta ordonanță.

Art. 1. - (1) Se înființează Centrul Național de Calificare și Instruire Feroviară - CENAFER prin reorganizarea Centrului de Perfecționare și Calificare a Personalului CFR București și a centrelor de calificare din structurile regionale ale Companiei Naționale de Căi Ferate "C.F.R." - S.A.

(2) Centrul Național de Calificare și Instruire Feroviară - CENAFER, denumit în continuare *CENAFER*, este instituție publică cu personalitate juridică, în subordinea Ministerului Transporturilor, Construcțiilor și Turismului.

(3) CENAFER are sediul în municipiul București, Calea Griviței nr. 343, sectorul 1.

(4) Sediul CENAFER poate fi schimbat prin hotărâre a Guvernului.

Art. 2. - (1) CENAFER este organismul național specializat al Ministerului Transporturilor, Construcțiilor și Turismului, desemnat să asigure, în principal, formarea-calificarea, perfecționarea și verificarea profesională periodică a personalului care efectuează activități specifice desfășurării transportului feroviar în condiții de siguranță a circulației, securitate a transporturilor și de calitate a serviciilor feroviare, precum și participarea în comisiile de autorizare a personalului cu responsabilități în siguranța circulației din transportul feroviar.

(2) CENAFER poate desfășura și alte activități stabilite prin hotărâre a Guvernului.

Art. 3. - CENAFER se finanțează din venituri proprii, constituite, în principal, din tarifele percepute pentru activitățile specifice.

Art. 4. - Patrimoniul inițial al CENAFER se constituie prin preluarea activului și pasivului Centrului de Perfecționare și Calificare a Personalului CFR București și a centrelor de calificare din structurile regionale ale Companiei Naționale de Căi Ferate "C.F.R." - S.A., conform datelor din bilanțul contabil al acesteia, încheiat la data de 31 decembrie 2003.

Art. 5. - (1) Conducerea CENAFER este asigurată de consiliul de conducere. Consiliul de conducere, denumit în continuare *consiliu*, este compus din 7-9 persoane. Președintele consiliului este directorul general al CENAFER.

(2) Directorul general și ceilalți membri ai consiliului se numesc și se revocă prin ordin al ministrului transporturilor, construcțiilor și turismului.

(3) Salariul directorului general, precum și indemnizațiile membrilor consiliului se stabilesc prin ordin al ministrului transporturilor, construcțiilor și turismului.

Art. 6. - (1) CENAFER întocmește anual bugetul de venituri și cheltuieli în conformitate cu normele metodologice elaborate de Ministerul Finanțelor Publice, care se aprobă de consiliu și se avizează de către Ministerul Transporturilor, Construcțiilor și Turismului.

(2) Excedentele anuale rezultate din execuția bugetelor de venituri și cheltuieli ale activităților finanțate integral din venituri proprii se reportează în anul următor.

Art. 7. - Cheltuielile de investiții necesare pregătirii personalului la nivelul cerințelor europene, care să asigure integrarea sistemului de transport feroviar al României în sistemul de transport feroviar european, se finanțează din venituri proprii, din credite externe sau interne, contractate în condițiile legii, nerambursabile sau rambursabile din fondurile proprii ori din alte surse legal constituite.

Art. 8. - Prestațiile și serviciile asigurate de către CENAFER se fac pe bază de tarife aprobate de Ministerul Transporturilor, Construcțiilor și Turismului, la propunerea consiliului.

Art. 9. - (1) Personalul de instruire al CENAFER are calitatea de instructor și asigură instruirea teoretică și practică.

(2) Instructorii care asigură instruirea teoretică trebuie să fie absolvenți cu diplomă ai învățământului superior de lungă sau de scurtă durată și să aibă experiență în domeniul de referință. Instructorii care asigură instruirea practică trebuie să fie atestați în conformitate cu reglementările în vigoare.

(3) Pentru desfășurarea procesului de instruire și perfecționare profesională, CENAFER poate folosi, în condițiile legii, cadre didactice universitare, precum și alți specialiști români și străini.

Art. 10. - Salarizarea personalului CENAFER se stabilește potrivit reglementărilor privind salarizarea personalului din instituțiile publice finanțate integral din venituri proprii.

Art. 11. - Atribuțiile CENAFER, precum și regulamentul de organizare și funcționare se aprobă prin hotărâre a Guvernului, în termen de 30 de zile de la publicarea în Monitorul Oficial al României, Partea I, a prezentei ordonanțe. Prin aceeași hotărâre se va stabili și regimul juridic al bunurilor care se preiau de la Compania Națională de Căi Ferate "C.F.R." - S.A., cu respectarea legislației în vigoare.

Art. 12. - (1) La încheierea cursurilor de specialitate pentru efectuarea activităților cu specific feroviar se va susține un examen de absolvire, iar la terminarea cursurilor de perfecționare profesională se va prezenta și se va susține o lucrare de absolvire.

(2) Stațiile de practică se vor efectua în cadrul CENAFER și/sau al agenților economici cu specific feroviar, potrivit contractelor încheiate de CENAFER cu aceștia.

Art. 13. - (1) Drepturile și obligațiile ce decurg din contractele individuale de muncă ale personalului

preluat de la Centrul de Perfecționare și Calificare a Personalului CFR București și de la centrele de calificare din structurile regionale ale Companiei Naționale de Căi Ferate "C.F.R." - S.A., care se reorganizează, existente la data preluării personalului respectiv, se transferă la CENAFER.

(2) Criteriile de selecționare a personalului care urmează să fie preluat în condițiile legii vor ține seama, în mod prioritar, de competența și de nivelul de calificare profesională, de vechimea în activitate și de natura posturilor necesare realizării programelor de instruire specifice personalului feroviar.

(3) Personalul CENAFER nu se încadrează în categoria funcționarilor publici.

Art. 14. - Anexa nr. 2 la Hotărârea Guvernului nr. 412/2004 privind organizarea și funcționarea Ministerului Transporturilor, Construcțiilor și Turismului, publicată în Monitorul Oficial al României, Partea I, nr. 276 din 30 martie 2004, cu modificările ulterioare, se completează la litera D "Unitățile care funcționează în subordinea Ministerului Transporturilor, Construcțiilor și Turismului și care se finanțează din venituri proprii" cu o nouă poziție, poziția nr. 7, care va avea următorul cuprins:

"7. Centrul Național de Calificare și Instruire Feroviară-CENAFER
Venituri proprii București"

Art. 15. - Pe data intrării în vigoare a prezentei ordonanțe orice dispoziție contrară se abrogă.

Art. 16. - Prezenta ordonanță intră în vigoare la 30 de zile de la data publicării în Monitorul Oficial al României, Partea I.

PRIM-MINISTRU
ADRIAN NĂSTASE

Contrasemnează:
p. Ministrul transporturilor, construcțiilor și turismului,
Ileana Tureanu,
secretar de stat
Ministrul muncii, solidarității sociale și familiei,
Dan Mircea Popescu
Ministrul finanțelor publice,
Mihai Nicolae Tănăsescu

București, 29 iulie 2004.
Nr. 58.

ORDONANȚĂ

privind reglementările referitoare la construirea, întreținerea, repararea și exploatarea căilor ferate, altele decât cele administrate de Compania Națională de Căi Ferate "C.F.R." - S.A.

În temeiul art. 108 din Constituție, republicată, și al art. 1 pct. I.24 din Legea nr. 291/2004 privind abilitarea Guvernului de a emite ordonanțe,

Guvernul României adoptă prezenta ordonanță:

Art. 1. - Liniile ferate industriale sunt liniile pe care se desfășoară operațiuni de transport feroviar, precum și servicii conexe sau adiacente acestora și care nu sunt administrate de Compania Națională de Căi Ferate "C.F.R." - S.A.

Art. 2. - Liniile ferate industriale se pot construi, modifica sau desființa cu aprobarea Ministerului Transporturilor, Construcțiilor și Turismului, în conformitate cu legislația în vigoare.

Art. 3. - Normele tehnice utilizate pentru construirea, modernizarea, repararea și întreținerea infrastructurii feroviare publice se aplică și la liniile ferate industriale.

Art. 4. - (1) Lucrările de construcție, modernizare, reparare și întreținere a liniilor ferate industriale se pot efectua numai de agenții economici autorizați de către Autoritatea Feroviară Română - AFER ca furnizori de servicii feroviare.

(2) Pentru orice intervenție la linia ferată industrială, care afectează zona de protecție sau de siguranță a infrastructurii feroviare publice, este necesară autorizarea de către Compania Națională de Căi Ferate "C.F.R." - S.A., conform legislației în vigoare.

Art. 5. - (1) Racordarea unei linii ferate industriale noi la liniile infrastructurii feroviare publice, direct sau prin intermediul unei linii ferate industriale existente, se realizează pe baza plății unui tarif de racordare către Compania Națională de Căi Ferate "C.F.R." - S.A., în care se include costul lucrărilor necesare pentru racordare și pentru preluarea sporului de capacitate de transport feroviar.

(2) Compania Națională de Căi Ferate "C.F.R." - S.A. va stabili, în termen de 30 de zile de la primirea cererii de racordare, valoarea tarifului de racordare, care va fi supus aprobării Consiliului tehnico-economic

al Ministerului Transporturilor, Construcțiilor și Turismului.

(3) După plata tarifului de racordare Compania Națională de Căi Ferate "C.F.R." - S.A. contractează execuția lucrărilor de construcție a liniilor și instalațiilor feroviare, pentru preluarea sporului de capacitate de transport feroviar.

(4) Liniile și instalațiile feroviare construite pentru preluarea sporului de capacitate de transport feroviar sunt proprietatea Companiei Naționale de Căi Ferate "C.F.R." - S.A.

Art. 6. - În cazul construcției unei linii ferate industriale noi prin racordare la o linie ferată industrială existentă este necesar și acordul proprietarului acestei linii ferate industriale.

Art. 7. - (1) Agenții economici care construiesc linii ferate industriale cu racordare directă la calea ferată administrată de Compania Națională de Căi Ferate "C.F.R." - S.A. au dreptul de utilizare, în acest scop, a terenului din domeniul public al statului, administrat de Compania Națională de Căi Ferate "C.F.R." - S.A. și din proprietatea Companiei Naționale de Căi Ferate "C.F.R." - S.A., pe zona strict necesară construcției liniei ferate industriale și pe durata existenței liniei ferate industriale.

(2) Pentru terenul din domeniul public al statului, administrat de Compania Națională de Căi Ferate "C.F.R." - S.A., ocupat de linii ferate industriale, nu se percep taxe de utilizare a terenului atât timp cât Compania Națională de Căi Ferate "C.F.R." - S.A. este scutită de la plata acestor taxe.

(3) Compania Națională de Căi Ferate "C.F.R." - S.A. are dreptul să închirieze terenul proprietate privată a Companiei Naționale de Căi Ferate "C.F.R." - S.A., ocupat de linii ferate industriale, și să stabilească un tarif pentru folosința acestuia.

Art. 8. - (1) Cerințele tehnice și tehnologice privind desfășurarea transportului feroviar pe liniile ferate industriale sunt cuprinse în Regulamentul tehnic de exploatare aferent fiecărei linii.

(2) Regulamentul tehnic de exploatare al unei linii ferate industriale, racordată la infrastructura feroviară publică, va fi întocmit de către proprietarul liniei ferate industriale și face parte din Contractul de acces pe infrastructura feroviară publică, care se încheie potrivit legislației în vigoare.

(3) Pentru cazul în care una sau mai multe linii ferate industriale sunt racordate prin alte linii ferate industriale la infrastructura feroviară publică, va fi întocmit un singur regulament tehnic de exploatare.

Art. 9. - Exploatarea liniilor ferate industriale se poate realiza de persoanele juridice care dețin autorizațiile prevăzute de lege pentru activitățile de gestionare a infrastructurii, manevră feroviară și transport feroviar, după caz.

Art. 10. - Proprietarul liniei ferate industriale, respectiv agentul economic care desfășoară operațiuni de transport feroviar pe o linie ferată industrială, are obligația să asigure, conform reglementărilor în vigoare:

- a) cerințele tehnice de siguranță și de securitate necesare pentru desfășurarea operațiunilor de transport feroviar;
- b) atestarea, autorizarea și examinarea profesională a personalului propriu cu responsabilități în siguranța circulației, conform reglementărilor în vigoare;
- c) întocmirea și păstrarea evidențelor privind activitatea desfășurată.

Art. 11. - (1) Agentul economic care deține în proprietate sau cu chirie linia feroviară industrială va asigura efectuarea verificării stării tehnice a acesteia și este direct răspunzător de orice abatere de la normele de funcționare a liniei și de desfășurare a traficului feroviar.

(2) Întreținerea și repararea liniilor feroviare industriale se poate asigura prin personal propriu de specialitate autorizat sau prin agenți autorizați conform reglementărilor în vigoare.

(3) Se interzice proprietarului de linii ferate industriale să desfășoare activitatea de transport feroviar pe liniile ferate industriale care nu corespund normelor tehnice în vigoare.

Art. 12. - (1) Proprietarii de linii ferate industriale au obligația să permită accesul specialiștilor Autorității

Feroviare Române - AFER pentru a verifica starea tehnică a liniilor ferate industriale și condițiile de desfășurare a transportului feroviar în conformitate cu normele în vigoare.

(2) Autoritatea Feroviară Română - AFER va dispune închiderea operativă a circulației feroviare pe o linie ferată industrială pe care s-a constatat un pericol pentru siguranța circulației sau pentru securitatea transportului feroviar.

(3) Redeschiderea liniei ferate industriale menționate la alin. (2) se va face cu avizul Autorității Feroviare Române - AFER, numai după verificarea stării tehnice a acesteia.

Art. 13. - Proprietarul unei linii feroviare industriale aflate în exploatare, cu racordare directă sau indirectă la infrastructura feroviară publică, și care dorește să aibă acces la infrastructura feroviară publică va încheia un contract de acces pe infrastructura feroviară publică cu Compania Națională de Căi Ferate "C.F.R." - S.A., conform legislației în vigoare.

Art. 14. - (1) În cazul în care una sau mai multe linii ferate industriale sunt racordate la infrastructura feroviară publică prin intermediul uneia sau mai multor linii ferate industriale, proprietarii de linii ferate industriale de tranzit sunt obligați să asigure accesul nelimitat și nediscriminatoriu al vehiculelor feroviare ale oricărui operator feroviar care solicită acest lucru.

(2) Linia ferată industrială de tranzit este linia ferată industrială amplasată între două linii ferate industriale sau între o linie ferată industrială și o linie ferată publică, făcând posibilă continuitatea transportului feroviar industrial al tuturor proprietarilor de linii feroviare industriale amplasate în amonte de ea.

(3) Pentru accesul pe liniile ferate industriale de tranzit, proprietarii acestora pot solicita plata unui tarif de acces care nu poate depăși nivelul practicat de Compania Națională de Căi Ferate "C.F.R." - S.A. pe linii cu condiții tehnice similare.

(4) În cazul în care un operator feroviar consideră nejustificat tariful de acces solicitat de un proprietar de linie ferată industrială, acest operator poate sesiza în scris Autoritatea Feroviară Română - AFER, care va analiza situația în vederea medierii.

Art. 15. - În cazul în care proprietarul unei linii ferate industriale de tranzit interzice nejustificat accesul vehiculelor feroviare ale celorlalți proprietari de linii ferate industriale din amonte, această faptă poate constitui o situație de urgență în înțelesul art. 581 din Codul de procedură civilă.

Art. 16. - Închiderea circulației pe o linie ferată industrială de tranzit se poate face numai cu respectarea următoarelor condiții:

- a) În cazul în care proprietarul de linie ferată industrială nu mai are interes în utilizarea acesteia, va obține în prealabil acceptul tuturor proprietarilor de linii ferate industriale aflați în amonte față de racordul la infrastructura feroviară publică;
- b) În cazul în care proprietarul unei linii ferate industriale intră în faliment, se poate proceda, în condițiile legii, la închiderea liniei ferate industriale numai după obținerea acordului tuturor proprietarilor de linii ferate industriale aflați în amonte față de racordul la infrastructura feroviară publică și, atunci când este cazul, a proprietarului terenului pe care este construită linia ferată industrială.

Art. 17. - (1) În situația în care proprietarul unei linii ferate industriale de tranzit nu a obținut acceptul conform art. 16 lit. a), acesta va menține linia ferată industrială deschisă traficului feroviar, în condițiile în care proprietarii de linii ferate industriale aflați în amonte vor prelua integral costurile de întreținere și exploatare a liniei de tranzit și vor plăti o chirie pentru utilizarea terenului, proprietate privată, pe care se află linia ferată industrială.

(2) În cazul în care părțile nu cad de acord asupra nivelului chiriei, aceasta se va stabili pe baza evaluării terenului din zona respectivă, făcută de un evaluator atestat.

Art. 18. - (1) Încălcarea prevederilor prezentelor reglementări atrage răspunderea civilă, contravențională sau penală, după caz, a celor vinovați, în conformitate cu legislația în vigoare.

(2) Nerespectarea dispozițiilor din prezenta ordonanță poate fi semnalată de către orice persoană fizică sau juridică ale cărei interese au fost lezate de către cel în cauză. Sesizările privind nerespectarea

prezentelor reglementări se adresează Autorității Feroviare Române - AFER, în vederea luării măsurilor ce se impun, în conformitate cu legislația în vigoare.

Art. 19. - (1) Constituie contravenții și se sancționează cu amendă următoarele:

- a) nerespectarea art. 4, cu amendă de la 50.000.000 lei la 100.000.000 lei;
- b) nerespectarea art. 11 alin. (1) și (3), art. 12 alin. (1) și (3), cu amendă de la 50.000.000 lei la 200.000.000 lei;
- c) nerespectarea art. 14 alin. (1) și (3), cu amendă de la 200.000.000 lei la 400.000.000 lei.

(2) Contravențiile se constată de către persoane cu atribuții de control, anume desemnate de Autoritatea Feroviară Română - AFER, care au și competența aplicării sancțiunilor.

Art. 20. - Contravențiilor prevăzute la art. 19 li se aplică dispozițiile Ordonanței Guvernului nr. 2/2001 privind regimul juridic al contravențiilor, aprobată cu modificări și completări prin Legea nr. 180/2002, cu modificările și completările ulterioare.

Art. 21. - În termen de 90 de zile de la data intrării în vigoare a prezentei ordonanțe, Ministerul Transporturilor, Construcțiilor și Turismului va elabora instrucțiunile pentru aplicarea prevederilor prezentei ordonanțe, precum și criteriile și modul de clasificare a liniilor ferate industriale, instrucțiuni care se aprobă prin hotărâre a Guvernului.

Art. 22. - Pe data intrării în vigoare a hotărârii Guvernului de aprobare a instrucțiunilor menționate la art. 21, Decretul nr. 431/1952 privitor la construirea, întreținerea și exploatarea căilor ferate industriale și a funicularelor se abrogă.

Art. 23. - Prezenta ordonanță intră în vigoare la 3 zile de la data publicării în Monitorul Oficial al României, Partea I.

PRIM-MINISTRU
ADRIAN NĂSTASE

Contrasemnează:

p. Ministrul transporturilor, construcțiilor și turismului,
Traian Panait,
secretar de stat

p. Ministrul finanțelor publice,
Gheorghe Gherghina,
secretar de stat

ORDONANȚA DE URGENȚĂ A GUVERNULUI Nr. 12/1998*) din 7 iulie 1998

privind transportul pe căile ferate române și reorganizarea Societății Naționale a Căilor Ferate Române

- Republicată în Monitorul Oficial, Partea I nr. 834 din 9 septembrie 2004 -

*) Republicată în temeiul art. II din Ordonanța de urgență a Guvernului nr. 125/2003 pentru completarea Ordonanței de urgență a Guvernului nr. 12/1998 privind transportul pe căile ferate române și reorganizarea Societății Naționale a Căilor Ferate Române, publicată în Monitorul Oficial al României, Partea I, nr. 919 din 22 decembrie 2003, aprobată cu modificări și completări prin Legea nr. 128/2004, publicată în Monitorul Oficial al României, Partea I, nr. 371 din 28 aprilie 2004, dându-se textelor o nouă numerotare.

Ordonanța de urgență a Guvernului nr. 12/1998 a fost publicată în Monitorul Oficial al României, Partea I, nr. 254 din 8 iulie 1998 și a fost aprobată cu modificări și completări prin Legea nr. 89/1999, publicată în Monitorul Oficial al României, Partea I, nr. 247 din 1 iunie 1999, și a mai fost modificată prin:

- Ordonanța de urgență a Guvernului nr. 182/1999, publicată în Monitorul Oficial al României, Partea I, nr. 555 din 15 noiembrie 1999, aprobată cu modificări prin Legea nr. 235/2002, publicată în Monitorul Oficial al României, Partea I, nr. 296 din 30 aprilie 2002;
- Ordonanța de urgență a Guvernului nr. 215/1999 privind modificarea și completarea unor reglementări referitoare la taxa pe valoarea adăugată, publicată în Monitorul Oficial al României, Partea I, nr. 649 din 30 decembrie 1999, respinsă prin Legea nr. 285/2001, publicată în Monitorul Oficial al României, Partea I, nr. 306 din 11 iunie 2001;
- Ordonanța de urgență a Guvernului nr. 17/2000 privind taxa pe valoarea adăugată, publicată în Monitorul Oficial al României, Partea I, nr. 113 din 15 martie 2000, aprobată cu modificări prin Legea nr. 547/2001, publicată în Monitorul Oficial al României, Partea I, nr. 676 din 25 octombrie 2001 și abrogată prin Legea nr. 345/2002 privind taxa pe valoarea adăugată. Legea nr. 345/2002 a fost abrogată prin Legea nr. 571/2003 privind Codul fiscal, publicată în Monitorul Oficial al României, Partea I, nr. 927 din 23 decembrie 2003;
- Ordonanța Guvernului nr. 61/2002 privind colectarea creanțelor bugetare, publicată în Monitorul Oficial al României, Partea I, nr. 644 din 30 august 2002, republicată în Monitorul Oficial al României, Partea I, nr. 582 din 14 august 2003 cu modificările ulterioare și abrogată prin Ordonanța Guvernului nr. 92/2003 privind Codul de procedură fiscală, republicată în Monitorul Oficial al României, Partea I, nr. 560 din 24 iunie 2004.

TITLUL I

Organizarea și efectuarea transporturilor pe căile ferate române

CAPITOLUL I

Organizarea transporturilor feroviare

Art. 1. - (1) Prin *transport pe căile ferate române*, denumit în continuare *transport feroviar*, se înțelege orice deplasare de persoane și de bunuri, realizată cu vehicule feroviare de către operatori de transport pe infrastructura feroviară. Transportul feroviar, precum și serviciile adiacente sau conexe acestuia sunt considerate operațiuni de transport feroviar.

(2) Transportul feroviar poate fi public sau în interes propriu.

(3) Transportul feroviar public constituie, prin natura sa, un sector strategic de interes național, reprezintă un serviciu public esențial pentru societate, contribuie la libera circulație, la rezolvarea unor

interese majore ale economiei, la deplasarea persoanelor, mărfurilor și a altor bunuri, în interiorul țării și în trafic internațional, cu un grad înalt de siguranță, în condiții ecologice, eficiente, și îndeplinește sarcini specifice pentru nevoile de apărare a țării, potrivit legii.

(4) Serviciile conexe transportului sunt activitățile ce se desfășoară în legătură nemijlocită cu sau în timpul transportului.

(5) Serviciile adiacente transportului sunt activitățile ce au ca obiect asigurarea desfășurării în siguranță a transportului.

(6) Transporturile feroviare publice se efectuează numai pe bază de contract de transport.

(7) Contractul de transport se încheie și se execută în conformitate cu prevederile Codului comercial, ale Regulamentului de transport pe căile ferate din România și ale acordurilor și convențiilor internaționale la care România este parte.

(8) Transportul feroviar în interes propriu este transportul efectuat în interesul activităților proprii, cu mijloace de transport deținute în proprietate sau închiriate.

(9) Activitățile de transport feroviar public sau în interes propriu sunt realizate de către operatori de transport feroviar, persoane juridice române, licențiați în condițiile prezentei ordonanțe de urgență.

(10) În sensul prezentei ordonanțe de urgență, termenii de specialitate se definesc după cum urmează:

a) *operator de transport feroviar* - orice agent economic, cu capital de stat sau privat, care a obținut o licență în conformitate cu legislația în vigoare, a cărei activitate principală constă în efectuarea de prestații de transport de marfă și/sau de călători pe calea ferată, tracțiunea fiind asigurată obligatoriu de acest agent economic; acest termen include, de asemenea, și agenții economici care asigură numai tracțiunea;

b) *administratorul infrastructurii* - orice organism sau orice agent economic care are ca obiect principal de activitate administrarea și întreținerea infrastructurii feroviare, incluzând și administrarea sistemelor de conducere a circulației, de control și de siguranță a infrastructurii; funcțiile administratorului de infrastructură de pe o rețea sau o parte a unei rețele pot fi alocate, în conformitate cu reglementările în vigoare, mai multor organisme sau agenți economici;

c) *grup internațional* - orice asociație constituită din cel puțin doi operatori de transport feroviar, cu sediile stabilite în state diferite, în vederea efectuării de prestații de transporturi feroviare internaționale;

d) *serviciu de transport internațional de marfă* - serviciul de transport în cadrul căruia trenul trece cel puțin o dată frontiera de stat; trenul poate fi compus și/sau descompus și diferitele părți care îl compun pot proveni și pot avea destinații diferite, cu condiția ca toate vagoanele să treacă cel puțin o frontieră.

Art. 2. - Pentru efectuarea serviciilor de transport feroviar public sau în interes propriu pot obține licență operatorii de transport cu capital de stat și/sau privat, care îndeplinesc cumulativ următoarele condiții:

a) au, în principal, ca obiect de activitate transporturile de călători, de mărfuri și de alte bunuri pe calea ferată;

b) dețin în proprietate sau cu chirie material rulant de tracțiune înmatriculat de autoritatea competentă, necesar pentru remorcarea trenurilor, sau trenuri automotoare, cu caracteristicile tehnice și de dotare impuse de prescripțiile de siguranță a circulației feroviare și de calitatea serviciului de transport;

c) respectă întocmai prescripțiile tehnice, tehnologice, de organizare și de desfășurare a circulației și manevrei trenurilor, stabilite pentru accesul și circulația pe infrastructura feroviară publică, în condiții de siguranță a circulației și de securitate a transporturilor;

d) dispun de personalul necesar atestat pentru efectuarea operațiunilor de transport feroviar care fac obiectul activității operatorului respectiv;

e) fac dovada onorabilității, capacității tehnice, capacității profesionale și capacității financiare, stabilite de Ministerul Transporturilor, Construcțiilor și Turismului;

f) alte condiții stabilite de Ministerul Transporturilor, Construcțiilor și Turismului.

Art. 3. - Licența pentru efectuarea serviciilor de transport feroviar prevăzute la art. 1 se acordă de Ministerul Transporturilor, Construcțiilor și Turismului.

Art. 4. - Pe parcursul desfășurării activității, operatorii de transport feroviar licențiați sunt obligați să realizeze, la termenele și la parametri tehnici prevăzuți în prescripțiile pentru siguranța circulației feroviare, toate operațiunile de verificare, întreținere și reparații pentru materialul rulant aflat sau introdus în circulație, sub sancțiunea suspendării sau retragerii licenței.

Art. 5. - (1) Transportul feroviar public de călători are caracter de serviciu public social. Pentru aceste servicii operatorii de transport feroviar public primesc de la bugetul de stat sau de la bugetele locale, după caz, diferențele dintre tarifele stabilite cu avizul autorităților publice competente și costurile reale de transport, la care se adaugă o cotă de profit între 3 și 5%.

(2) Serviciul public social de transport feroviar de călători poate fi concesionat de către Ministerul Transporturilor, Construcțiilor și Turismului, pe bază de licitație publică, în condițiile legii.

(3) În cazul efectuării de servicii publice de transport de marfă sau călători pentru anumite categorii de persoane fizice sau juridice, care beneficiază, din dispoziția autorităților publice competente, de reduceri ale tarifelor de transport, prin actul care a prevăzut acordarea acestor reduceri, se vor asigura compensații corespunzătoare operatorului de transport, până la nivelul tarifului aprobat.

Art. 6. - Transportul feroviar public va fi organizat astfel încât să se asigure un sistem unitar, echilibrat și funcțional, în conformitate cu cerințele siguranței circulației, confortului și tehnologiilor specifice de transport pe calea ferată, în condiții de compatibilitate și interoperabilitate cu sistemul de transport feroviar european.

CAPITOLUL II

Autoritatea de stat în domeniul transporturilor feroviare

Art. 7. - (1) Ministerul Transporturilor, Construcțiilor și Turismului, în calitate de organ de specialitate al administrației publice centrale, este autoritatea de stat în domeniul transporturilor feroviare care asigură dezvoltarea și siguranța transporturilor feroviare.

(2) Ministerul Transporturilor, Construcțiilor și Turismului, în calitate de organ de specialitate al administrației publice centrale, are următoarele atribuții principale în domeniul transporturilor feroviare:

a) elaborează strategiile de dezvoltare a activităților de transport feroviar;

b) elaborează și supune aprobării Guvernului programele de dezvoltare și de modernizare a infrastructurii feroviare deschise accesului public;

c) asigură, în condiții identice, tuturor operatorilor feroviari acces egal și nediscriminatoriu pe infrastructura feroviară publică, conform reglementărilor interne, precum și acordurilor și convențiilor internaționale la care România este parte;

d) asigură beneficiarilor de transport feroviar dreptul de a apela la un operator de transport licențiat și liber ales;

e) sprijină dezvoltarea și funcționarea transportului feroviar public;

f) asigură condițiile unui mediu concurențial normal în transportul feroviar, precum și între acesta și alte moduri de transport;

g) asigură efectuarea transporturilor militare, a transporturilor speciale și a transporturilor de intervenție în caz de calamități naturale sau în alte situații deosebite;

h) asigură dezvoltarea cercetării în transportul feroviar, în corelare cu programele naționale de cercetare;

i) elaborează politica economică în domeniul transportului feroviar;

j) elaborează politici pentru dezvoltarea transporturilor multimodale și a transportului combinat;

k) elaborează politici de dezvoltare echilibrată a transportului feroviar cu alte moduri de transport;

l) asigură gestionarea proprietății publice și private a statului din domeniul transportului feroviar;

m) asigură gestionarea resurselor financiare alocate prin bugetul de stat;

n) avizează tarifele de utilizare a infrastructurii feroviare publice și le supune spre aprobare Guvernului;

o) clasifică infrastructura de transport feroviar în conformitate cu standardele naționale și internaționale;

p) stabilește regulile de acces pe infrastructura căilor ferate române pentru operatorii feroviari;

q) este depozitarul normelor, metodologiilor, prescripțiilor și instrucțiunilor cu specific feroviar, care se aplică în domeniul transporturilor feroviare;

r) emite normative privind construcția și protecția căii ferate.

(3) Ministerul Transporturilor, Construcțiilor și Turismului, în calitate de autoritate de stat în domeniul

transporturilor feroviare, are următoarele atribuții principale:

a) reprezintă Guvernul în organismele internaționale și în relațiile bilaterale cu alte state în domeniul transporturilor feroviare;

b) elaborează și promovează reglementări specifice, destinate asigurării compatibilității sistemului național de transport feroviar cu sistemele de transport internaționale;

c) emite norme tehnice obligatorii pentru construcția, modernizarea, exploatarea, întreținerea, repararea și verificarea tehnică a infrastructurii feroviare și a materialului rulant;

d) stabilește nomenclatorul de funcții al personalului care lucrează sau concură la siguranța circulației trenurilor;

e) emite norme obligatorii de atestare, certificare și licențiere a personalului din transporturile feroviare, care lucrează în siguranța circulației, și stabilește condițiile de suspendare sau de anulare a atestatorilor, a certificatelor sau a licențelor acordate;

f) organizează examene și emite atestate, certificate și licențe pentru personalul din siguranța circulației;

g) emite norme obligatorii de licențiere a operatorilor de transport feroviar care efectuează sau vor efectua activități de transport feroviar și stabilește condițiile de acordare, de suspendare sau de anulare a licențelor;

h) emite norme obligatorii de siguranță a traficului în transporturile feroviare, precum și pentru transportul multimodal și combinat și supraveghează respectarea acestora;

i) emite norme obligatorii pentru efectuarea transporturilor de mărfuri periculoase pe calea ferată;

j) aprobă organizarea regională a transporturilor feroviare;

k) exercită activitatea de registru, de inspecție și de control în transporturile feroviare;

l) stabilește condițiile și asigură înmatricularea materialului rulant;

m) asigură omologarea tehnică de tip a vehiculelor feroviare, precum și certificarea de conformitate, omologarea, agrementarea tehnică a materialelor, componentelor și echipamentelor utilizate la construirea, repararea și întreținerea materialului rulant și a infrastructurii feroviare;

n) autorizează efectuarea de lucrări care se execută în zonele de siguranță și de protecție a infrastructurii căilor ferate române;

o) asigură cercetarea administrativă a evenimentelor sau accidentelor grave, produse în activitățile de transport feroviar;

p) asigură, prin rețeaua proprie, controlul medico-

sanitar specific siguranței circulației și controlul sanitar-veterinar specific activităților de transport feroviar și emite autorizații sanitar-veterinare;

q) autorizează, din punct de vedere tehnic, agenții economici care efectuează lucrările de construcție, întreținere și reparație a elementelor infrastructurii feroviare și a materialului rulant;

r) aprobă norme și regulamente obligatorii pentru deținătorii de linii ferate industriale și de mijloace de transport pe calea ferată proprietate privată, indiferent de obiectul de activitate, care au acces pe infrastructura feroviară deschisă accesului public, după caz, precum și pentru beneficiarii de transport;

s) autorizează înființarea și funcționarea centrelor de pregătire, perfecționare și autorizare a personalului din transporturile feroviare;

t) analizează și decide asupra sesizărilor privind modul de alocare a capacităților infrastructurii feroviare, între operatorii feroviari, și supraveghează desfășurarea activităților de transport feroviar în condiții de concurență loială;

u) stabilește norme de repartizare nediscriminatorie a capacităților infrastructurii feroviare;

v) concesionează, în numele statului, serviciul public de transport feroviar de călători.

(4) Ministerul Transporturilor, Construcțiilor și Turismului exercită atribuțiile de autoritate de stat, direct sau prin delegare de competențe către o autoritate feroviară organizată ca instituție publică, finanțată din venituri extrabugetare.

CAPITOLUL III

Infrastructura feroviară și asigurarea funcționării acesteia

Art. 8. - (1) Prin infrastructură feroviară se înțelege ansamblul elementelor necesare circulației și manevrei materialului rulant, clădirile stațiilor de cale ferată, cu facilitățile aferente, precum și celelalte clădiri și facilități destinate desfășurării transportului feroviar.

(2) Infrastructura feroviară cuprinde infrastructura feroviară proprietate publică a statului, denumită în continuare infrastructură feroviară publică, precum și cea aflată în proprietate privată, denumită în continuare infrastructură feroviară privată.

(3) Infrastructura feroviară publică sau privată a statului cuprinde infrastructura care se poate conecta la infrastructura feroviară transeuropeană, precum și pe cea care nu poate fi conectată la aceasta, după cum urmează:

a) infrastructura feroviară interoperabilă - parte a infrastructurii feroviare publice sau private a statului, aferentă traficului național și internațional, administrată în concordanță cu prevederile legislației privind liberul acces al operatorilor de transport feroviar și care se

dezvoltă în conformitate cu normele tehnice de interoperabilitate adoptate pe plan european și preluate în legislația din România;

b) infrastructura feroviară neinteroperabilă - parte a infrastructurii feroviare publice sau private a statului, aferentă traficului local, conectată sau nu la infrastructura feroviară interoperabilă și care este administrată și se dezvoltă pe baza unor reglementări specifice interne.

Art. 9. - (1) Administrarea infrastructurii feroviare, proprietate publică sau proprietate privată a statului, se asigură de către o companie națională rezultată ca urmare a reorganizării Societății Naționale a Căilor Ferate Române, căreia i se atribuie în concesiune, fără plata redevenței, infrastructura feroviară publică și care deține în proprietate alte elemente ale infrastructurii feroviare preluate de la Societatea Națională a Căilor Ferate Române, stabilite prin hotărâre a Guvernului.

(2) Contractul de concesiune se încheie, în numele statului, cu Ministerul Transporturilor, Construcțiilor și Turismului, pentru o perioadă de 49 de ani.

Art. 10. - (1) Compania națională care administrează infrastructura feroviară poate să închirieze, cu acordul Ministerului Transporturilor, Construcțiilor și Turismului, părți ale infrastructurii feroviare neinteroperabile publice către alte persoane juridice, în vederea administrării acestora pentru organizarea transporturilor publice de mărfuri și persoane.

(2) Compania națională care administrează infrastructura feroviară poate să închirieze bunuri proprietate privată necesare organizării și desfășurării procesului de transport feroviar, aferente acelor părți din infrastructura feroviară neinteroperabilă publică, închiriată altor persoane juridice.

(3) Închirierea unor părți ale infrastructurii feroviare neinteroperabile se face prin licitație publică cu strigare.

(4) Veniturile obținute din închirierea unor părți ale infrastructurii feroviare neinteroperabile se încasează de către compania națională care administrează infrastructura feroviară în scopul folosirii acesteia exclusiv pentru executarea de reparații capitale pe infrastructura feroviară publică interoperabilă.

(5) Condițiile specifice de administrare a infrastructurii feroviare neinteroperabile, precum și condițiile de închiriere a unor părți ale infrastructurii feroviare neinteroperabile se aprobă prin hotărâre a Guvernului, la propunerea Ministerului Transporturilor, Construcțiilor și Turismului.

Art. 11. - (1) Infrastructura feroviară publică se compune din:

a) liniile ferate de circulație, terenul aferent pe care sunt construite, precum și terenurile situate de o parte și de alta a axei căii ferate, care constituie zona de siguranță a infrastructurii feroviare;

b) podurile, tunelurile, viaductele și alte lucrări de artă, care au legătură cu liniile ferate deschise circulației publice, precum și terenurile aferente acestora;

c) lucrările geotehnice de protecție și de consolidare, plantațiile de protecție a liniilor ferate și terenurile aferente pe care sunt amplasate;

d) instalațiile fixe de siguranță și de conducere operativă a circulației feroviare;

e) triajele de rețea ale căii ferate și terenurile aferente acestora;

f) alte instalații și clădiri aferente infrastructurii feroviare.

(2) Elementele concrete ale infrastructurii feroviare publice, prevăzute la alin. (1), se stabilesc prin hotărâre a Guvernului.

(3) Celelalte elemente ale ansamblului infrastructurii feroviare, neprevăzute la alin. (1), constituie proprietate privată a companiei care administrează infrastructura feroviară publică sau, după caz, a societăților naționale și a societăților comerciale, rezultate din reorganizare, precum și a Societății Naționale a Căilor Ferate Române, rămasă după reorganizare.

Art. 12. - Administratorul infrastructurii răspunde de modul în care exercită propria conducere, gestiune și controlul intern în conformitate cu prevederile legale în vigoare.

Art. 13. - Listele secțiilor de circulație ale infrastructurii feroviare ce constituie infrastructură feroviară interoperabilă sau neinteroperabilă se aprobă prin hotărâre a Guvernului, la propunerea Ministerului Transporturilor, Construcțiilor și Turismului.

Art. 14. - Exploatarea infrastructurii feroviare publice se realizează de către compania națională care administrează infrastructura feroviară, prin:

a) îndeplinirea ansamblului funcțiilor tehnice și economice necesare;

b) asigurarea stării de funcționare a liniilor, instalațiilor și celorlalte elemente ale infrastructurii feroviare la parametri stabiliți conform art. 16;

c) conducerea operativă a circulației trenurilor și autorizarea manevrei pe liniile deschise circulației publice sau cu acces la aceasta;

d) repartizarea capacităților infrastructurii feroviare și alocarea traselor, pe baza normelor stabilite de Ministerul Transporturilor, Construcțiilor și Turismului și a contractului de acces pe infrastructura feroviară.

Art. 15. - Compania națională care administrează infrastructura feroviară poate efectua pe aceasta transporturi în interes propriu, pentru menținerea sau readucerea în parametri a infrastructurii feroviare, cu îndeplinirea condițiilor prevăzute la art. 1 alin. (9) și la art. 2, fără plata tarifului de utilizare a infrastructurii feroviare prevăzut la art. 23 alin. (1).

Art. 16. - Parametrii elementelor infrastructurii feroviare române trebuie să corespundă normelor interne și internaționale sau celor stabilite prin acorduri și convenții internaționale la care România este parte. Acești parametri trebuie să asigure compatibilitatea infrastructurii feroviare române, în întregul ei sau pe direcții și coridoare de transport, cu ansamblul internațional al căilor ferate.

Art. 17. - Elementele infrastructurii feroviare publice, inclusiv terenurile pe care sunt amplasate, precum și terenurile destinate acestui scop sunt scutite de orice taxe și impozite.

Art. 18. - (1) Accesul și circulația pe infrastructura feroviară publică sunt permise în condițiile deținerii de către operatorii de transport feroviar a unei licențe eliberate conform prezentei ordonanțe de urgență și ale existenței unui contract de acces, încheiat cu compania națională care administrează infrastructura feroviară.

(2) Operatorii de transport feroviar străini și grupurile internaționale care realizează transport feroviar sunt acceptați pentru circulație pe infrastructura feroviară publică în condițiile legii și acordurilor și convențiilor internaționale la care România este parte.

(3) Accesul la infrastructură și furnizarea de servicii în terminalele și porturile legate de activitățile de transport feroviar, inclusiv servicii de transport internațional de marfă și servicii de transport combinat internațional de marfă, care deserveșc sau este posibil să deservească mai mult de un client final, se asigură tuturor operatorilor de transport feroviar în mod nediscriminatoriu, iar solicitările operatorilor de transport feroviar pot fi supuse unor restricții numai dacă există alternative viabile în condiții de piață.

(4) Fără a încălca prevederile legale privind concurența și activitatea instituțiilor/autorităților publice competente în domeniu, Consiliul de supraveghere înființat în conformitate cu prevederile art. 30 alin. (1) din Ordonanța Guvernului nr. 89/2003^{*)} privind alocarea capacităților de infrastructură feroviară, tarifarea utilizării infrastructurii feroviare și certificarea în materie de siguranță monitorizează concurența pe piața de servicii de transport feroviar, inclusiv pe piața de transport feroviar de marfă.

(5) Dacă în executarea transportului solicitantul sau orice altă parte interesată se consideră că a fost tratată incorect, a fost obiectul unei discriminări sau a fost prejudiciată în alt fel, poate depune o contestație la Consiliul de supraveghere, în condițiile art. 30 alin. (3) din Ordonanța Guvernului nr. 89/2003, aprobată cu modificări și completări prin Legea nr. 8/2004.

^{*)} Ordonanța Guvernului nr. 89/2003 a fost aprobată cu modificări și completări prin Legea nr. 8/2004, publicată în Monitorul Oficial al României, Partea I, nr. 178 din 2 martie 2004.

(6) Ca urmare a contestației primite și, dacă este cazul, din proprie inițiativă, Consiliul de supraveghere decide cât mai curând posibil asupra unor măsuri necesare pentru corectarea unor evoluții nedorite de pe aceste piețe, în conformitate cu reglementările în vigoare.

(7) Pentru asigurarea controlului judiciar, în condițiile legii, precum și a cooperării în domeniul specific de activitate a Consiliului de supraveghere cu organismele de supraveghere similare din alte state, se aplică prevederile art. 30 alin. (9) și ale art. 31 din Ordonanța Guvernului nr. 89/2003.

Art. 19. - (1) Rețeaua de transport feroviar de marfă din România care se include în Rețeaua transeuropeană de transport feroviar de marfă, precum și porturile aferente se aprobă prin hotărâre a Guvernului și constă în următoarele componente:

a) liniile de cale ferată;

b) rutele ocolitoare, dacă este cazul, în special din jurul zonelor cu infrastructură feroviară saturată, astfel cum este definită prin art. 2 din Ordonanța Guvernului nr. 89/2003. În situația în care aceste rute sunt acordate în conformitate cu reglementările aplicabile, se respectă, cât mai mult posibil, timpii generali de transport;

c) liniile de acces la infrastructură în terminalele care servesc sau pot să servească mai mult decât un utilizator final, inclusiv liniile de acces către și de la alte locații și facilități;

d) liniile de acces la infrastructură spre și dinspre porturile aferente, inclusiv liniile de legătură.

(2) Liniile de acces, prevăzute la alin. (1) lit. c) și d), trebuie să acopere la fiecare capăt al parcursului fie 50 km, fie 20% din lungimea parcursului respectiv, pe liniile de cale ferată menționate la alin. (1) lit. a), în funcție de valoarea care este mai mare.

(3) Statul sprijină dezvoltarea transportului combinat și multimodal, inclusiv realizarea centrelor logistice integrate, în scopul asigurării sistemului de transport feroviar din România în sistemul de transport feroviar european.

(4) În vederea îndeplinirii prevederilor alin. (3), Guvernul aprobă realizarea centrelor logistice integrate, inclusiv prin credite și alocații de la bugetul de stat.

Art. 20. - Realizarea de noi infrastructuri feroviare publice sau a unor proiecte majore de modificări structurale și/sau tehnologice ale infrastructurii feroviare publice se supune legislației privind lucrările publice și se avizează de către Ministerul Apărării Naționale, în scopul încadrării acestora în infrastructura sistemului național de apărare.

Art. 21. - Persoanele juridice sau persoanele fizice pot construi infrastructuri feroviare proprii, cu aprobarea Ministerului Transporturilor, Construcțiilor și Turismului și cu avizele autorităților publice locale și Ministerului Apărării Naționale.

Art. 22. - (1) Întreținerea și asigurarea funcționării infrastructurii feroviare se asigură din veniturile proprii ale companiei naționale care administrează infrastructura feroviară.

(2) Veniturile proprii ale companiei naționale care administrează infrastructura feroviară se constituie din veniturile obținute prin alocarea capacităților și a traselor către operatorii de transport feroviar licențiați, din alte activități proprii, precum și din valorificarea produselor reziduale.

Art. 23. - (1) Operatorii de transport feroviar, licențiați să efectueze transporturi publice sau în interes propriu, de marfă și/sau de călători, folosind capacitățile infrastructurii feroviare, plătesc un tarif de utilizare a acesteia, ale cărui limite sunt stabilite prin contractul de activitate al companiei naționale care administrează infrastructura, încheiat cu Ministerul Transporturilor, Construcțiilor și Turismului conform prevederilor art. 37-39.

(2) Compania națională care administrează infrastructura feroviară poate negocia nivelul tarifului de utilizare cu operatorii de transport feroviar, în funcție de numărul de trase achiziționate, perioada de solicitare și secția de circulație.

Art. 24. - Promovarea proiectelor pentru construcții și tronsoane noi de cale ferată, pentru modernizarea și/sau dezvoltarea unor tronsoane existente, precum și pentru magistralele destinate circulației cu viteze mari se face de către Ministerul Transporturilor, Construcțiilor și Turismului, la propunerea fundamentală a companiei naționale care administrează infrastructura feroviară.

Art. 25. - Cheltuielile pentru investiții, reparații, modernizări și/sau dezvoltări ale infrastructurii feroviare publice sunt finanțate de la bugetul de stat.

Art. 26. - (1) Pentru realizarea de noi elemente ale infrastructurii feroviare publice sau pentru dezvoltarea, modernizarea ori reabilitarea celor existente, a căror finanțare nu se poate asigura de compania prevăzută la art. 9 alin. (1), precum și pentru exploatarea acestora Ministerul Transporturilor, Construcțiilor și Turismului poate încheia contracte de concesiune cu alte persoane juridice, române sau străine, în condițiile legii.

(2) Pe data aprobării concesiunii contractul încheiat de Ministerul Transporturilor, Construcțiilor și Turismului cu compania prevăzută la art. 9 alin. (1) se modifică în mod corespunzător.

Art. 27. - (1) Liniile ferate aparținând infrastructurii feroviare publice pot fi închise pentru transport, din considerente tehnologice sau de rentabilitate.

(2) Închiderea liniilor ferate din motive tehnologice se face de către compania națională care administrează infrastructura feroviară, în conformitate cu normele de exploatare a infrastructurii în condiții de siguranță a circulației.

(3) Închiderea liniilor ferate din motive de rentabilitate, urmată de conservare sau de dezafectare, ori menținerea în exploatare a liniei respective și regimul exploatării ei se aprobă de către Guvern, la propunerea Ministerului Transporturilor, Construcțiilor și Turismului, cu avizul Ministerului Apărării Naționale și al administrației publice locale.

(4) Pierderile rezultate prin menținerea în exploatare, cât și costurile ocazionate de conservarea sau de dezafectarea liniilor publice nerentabile se suportă de la bugetul de stat sau de la bugetele locale, după caz.

Art. 28. - (1) În cazul unor calamități naturale, dezastre sau evenimente de cale ferată, elementele afectate ale infrastructurii căilor ferate române vor fi repuse în funcțiune în cel mai scurt timp, utilizându-se resursele care pot fi mobilizate în acest scop, în condițiile legii.

(2) Cheltuielile ocazionate de repunerea în funcțiune a infrastructurii feroviare publice, afectată ca urmare a unor calamități naturale sau dezastre, se acoperă de la bugetul de stat.

CAPITOLUL IV

Siguranța și protecția infrastructurii feroviare

Art. 29. - (1) În scopul desfășurării în bune condiții a circulației feroviare și al prevenirii evenimentelor de cale ferată, se instituie zona de siguranță și zona de protecție a infrastructurii feroviare publice.

(2) Zona de siguranță a infrastructurii feroviare publice cuprinde fâșiile de teren, în limită de 20 m fiecare, situate de o parte și de alta a axei căii ferate, necesare pentru amplasarea instalațiilor de semnalizare și de siguranța circulației și a celorlalte instalații de conducere operativă a circulației trenurilor, precum și a instalațiilor și lucrărilor de protecție a mediului.

(3) În cazurile în care limitele astfel stabilite cuprind terenuri aflate în proprietate privată, se poate proceda la expropriere pentru cauză de utilitate publică, în condițiile legii.

(4) Zona de protecție a infrastructurii feroviare publice cuprinde terenurile limitrofe, situate de o parte și de alta a axei căii ferate, indiferent de proprietar, în limita a maximum 100 m de la axa căii ferate, precum și terenurile destinate sau care servesc, sub orice formă, la asigurarea funcționării acesteia. Limitele concrete ale zonelor de protecție se stabilesc pe baza normativelor emise de Ministerul Transporturilor, Construcțiilor și Turismului, cu informarea scrisă a proprietarilor terenurilor în termen de 30 de zile.

(5) În zona de protecție a infrastructurii feroviare publice pot fi executate lucrări, potrivit reglementărilor emise de Ministerul Transporturilor, Construcțiilor și Turismului.

Art. 30. - În zona de protecție a infrastructurii feroviare se interzice:

a) amplasarea oricăror construcții, fie și cu caracter temporar, depozitarea de materiale sau înființarea de plantații care împiedică vizibilitatea liniei și a semnalelor feroviare;

b) utilizarea indicatoarelor și a luminilor de culoare roșie, galbenă, verde sau albastră, care ar putea crea confuzie cu semnalizarea feroviară;

c) efectuarea oricăror lucrări, care, prin natura lor, ar putea provoca alunecări de teren, surpări sau afectarea stabilității solului, inclusiv prin tăierea copacilor, arbuștilor, extragerea de materiale de construcții sau prin modificarea echilibrului freatic;

d) depozitarea necorespunzătoare de materiale, substanțe sau deșeuri care contravin normelor de protecție a mediului sau care ar putea provoca degradarea infrastructurii feroviare a zonei de protecție a acesteia, precum și a condițiilor de desfășurare normală a traficului feroviar.

Art. 31. - (1) În zona de protecție a infrastructurii feroviare pot fi amplasate, temporar, materiale și utilaje necesare întreținerii acesteia, în scopul eliminării consecințelor evenimentelor de cale ferată sau al prevenirii oricărui pericol pentru siguranța circulației feroviare. În cazul producerii de pagube, se va acorda proprietarilor bunurilor afectate o justă despăgubire, stabilită pe bază de negocieri, în termen de maximum 30 de zile de la terminarea lucrării. În caz de neînțelegere, acordarea de despăgubiri și cuantumul acestora se stabilesc prin hotărâre judecătorească.

(2) Dreptul de ocupare temporară a terenului nu este condiționat de plata prealabilă a despăgubirii.

Art. 32. - Pe traseul liniilor ferate aparținând infrastructurii feroviare, supus înzăpezirilor, compania națională care administrează infrastructura feroviară este în drept să utilizeze zona de protecție pentru instalarea de parazăpezi. În cazul producerii de pagube cu această ocazie, sunt aplicabile dispozițiile art. 31 alin. (1).

Art. 33. - (1) Traversarea căii ferate de către alte căi de comunicații se realizează și se menține în conformitate cu reglementările emise de către Ministerul Transporturilor, Construcțiilor și Turismului, Ministerul Administrației și Internelor și de către organele administrației publice locale, după caz, cu suportarea de către beneficiarul căii de comunicație respective a oricăror daune produse la infrastructura feroviară.

(2) Traversarea liniilor ferate de către pietoni, vehicule sau animale se face numai prin locuri special amenajate și numai cu respectarea normelor și a prescripțiilor în vigoare.

(3) Compania națională care administrează infrastructura feroviară, respectiv operatorii de transport feroviar, nu răspunde pentru pagubele cauzate de nerespectarea dispozițiilor prevăzute la alin. (1) și (2).

CAPITOLUL V

Siguranța circulației pe căile ferate române

Art. 34. - Transportul feroviar public trebuie să se desfășoare într-un climat de disciplină fermă, asigurându-se condițiile necesare pentru deplina siguranță a călătorilor și a bunurilor transportate.

Art. 35. - Personalul cu sarcini de siguranță a circulației al companiei naționale care administrează infrastructura feroviară și operatorii de transport feroviar licențiați se supun prevederilor din instrucțiunile de serviciu și reglementărilor specifice domeniului feroviar, privitoare la siguranța circulației trenurilor.

Art. 36. - În scopul realizării circulației feroviare în condiții de siguranță, compania națională care administrează infrastructura feroviară și operatorii de transport feroviar licențiați în condițiile prezentei ordonanțe de urgență exercită, în limita competențelor aprobate, următoarele atribuții:

a) asigură, organizează și coordonează circulația și manevra, aplică măsurile de siguranță a circulației pe calea ferată, în scopul prevenirii evenimentelor de cale ferată;

b) elaborează și propun spre aprobare norme, instrucțiuni și regulamente obligatorii privind activitățile care se desfășoară pe infrastructura feroviară;

c) elaborează instrucțiuni de exploatare tehnică proprii;

d) organizează și exercită, prin organe proprii specializate, controlul permanent al activității de producție și exploatare și de siguranță a circulației feroviare;

e) exercită controlul permanent în probleme legate de buna funcționare, întreținere, reparare a mijloacelor de transport, a liniilor de cale ferată, a instalațiilor, utilajelor și mașinilor și acționează pentru prevenirea oricăror cauze care pot produce perturbații în desfășurarea transportului feroviar public și a proceselor de producție;

f) iau măsuri pentru folosirea rațională și în condiții de siguranță a mijloacelor de transport feroviar, a instalațiilor, utilajelor și mașinilor, pentru respectarea normativelor tehnice privind întreținerea și repararea acestora, aferente activității proprii;

g) propun spre aprobare sau aprobă, după caz, în condițiile legii, studii de fezabilitate pentru modernizări și obiective de investiții noi care privesc transporturile pe căile ferate, proiectarea sau execuția de obiective de investiții noi și participă la recepția și la punerea în funcțiune a acestora, în conformitate cu programele aprobate;

h) avizează caracteristicile de construcție ale mijloacelor de transport feroviar și soluțiile tehnice pentru lucrările de construcție și de dare în exploatare a liniilor de cale ferată noi, a instalațiilor de transport pe căile ferate, precum și în cazul modernizării celor existente;

i) avizează funcționarea mijloacelor de transport feroviar și exercită controlul tehnic pe liniile de cale ferată care au acces la infrastructura căilor ferate române, verifică personalul care le deservește, în condițiile stabilite de regulamentele proprii căilor ferate române, după caz;

j) avizează caracteristicile tehnice ale instalațiilor complexe ce urmează a fi importate, precum și ale mașinilor și instalațiilor unicate, de mare importanță, care urmează a fi procurate din țară sau din străinătate, pentru transporturile pe căile ferate;

k) avizează orice fel de lucrări de construcții și instalații care se execută în zona infrastructurii feroviare sau care pot afecta stabilitatea și siguranța căilor ferate și a instalațiilor feroviare;

l) propun spre aprobare norme tehnice privind exploatarea, întreținerea și repararea mijloacelor de transport;

m) aprobă normative, regulamente și instrucțiuni de serviciu proprii, pentru exploatarea, întreținerea, siguranța circulației feroviare, proiectarea și repararea liniilor de cale ferată, a instalațiilor și a tuturor utilajelor din dotare;

n) asigură și urmăresc executarea lucrărilor de construcții-montaj și de reparație a mijloacelor din dotare;

o) organizează recepția materialului rulant, a liniilor de cale ferată, a instalațiilor și echipamentelor la unitățile furnizoare și de reparații, în scopul asigurării unei calități corespunzătoare siguranței circulației feroviare;

p) stabilesc, cu respectarea prevederilor legale, normativelor de personal, funcțiile și meseriile din activitatea proprie, precum și răspunderea acestora față de siguranța circulației;

q) elaborează și propun spre aprobare criteriile de clasificare a echipamentelor, materialelor și componentelor, în raport cu importanța lor în siguranța circulației feroviare;

r) elaborează și propun spre aprobare norme metodologice pentru verificarea și atestarea calității, din punct de vedere al siguranței feroviare, a tuturor echipamentelor, materialului rulant și componentelor utilizate în circulația pe căile ferate române, care au importanță pentru siguranța circulației feroviare;

s) elaborează și propun spre aprobare norme metodologice pentru selecționarea, școlarizarea, verificarea cunoștințelor și aptitudinilor psihofizice ale întregului personal autorizat, cu atribuții în siguranța circulației pe căile ferate române;

t) elaborează și propun spre aprobare norme metodologice și de calitate pentru întreținerea și repararea tuturor echipamentelor, materialului rulant și componentelor utilizate, cu relevanță în siguranța circulației pe căile ferate;

u) avizează tehnologiile de producție, de reparații și de întreținere pentru instalații, echipamente și material rulant;

v) organizează, în condițiile legii, autorizarea personalului cu răspunderi în siguranța circulației pe calea ferată, precum și a celui care îndeplinește sarcini de verificare și de îndrumare metodologică pentru siguranța circulației feroviare;

w) exercită controlul propriu, permanent, în orice probleme legate de siguranța circulației feroviare și acționează pentru prevenirea oricăror cauze care pot provoca abateri de la aceasta;

x) cooperează, prin organele proprii de specialitate, în conformitate cu reglementările specifice feroviare, cu organele Parchetului, Ministerului Administrației și Internelor, Ministerului Sănătății și cu alte organe prevăzute de lege, pentru salvarea și evacuarea persoanelor sau a bunurilor periclitare de evenimentele de cale ferată, pentru limitarea și înlăturarea urmărilor provocate de acestea și pentru reluarea traficului feroviar, precum și pentru stabilirea cauzelor, a împrejurărilor și a vinovaților care au condus la producerea unor astfel de evenimente.

CAPITOLUL VI

Contractul de activitate

Art. 37. - Raporturile dintre compania națională care administrează infrastructura feroviară, societățile naționale și/sau societățile comerciale care efectuează transport feroviar public de călători, pe de o parte, și instituțiile publice, pe de altă parte, se reglementează prin contracte de activitate, încheiate cu Ministerul Transporturilor, Construcțiilor și Turismului în numele statului.

Art. 38. - (1) Contractele de activitate prevăzute la art. 37 vor cuprinde, cel puțin, următoarele prevederi, după caz:

a) principalii indicatori cantitativi și calitativi ai activității de transport feroviar de călători, ce urmează a fi îndepliniți de către operatorii de transport feroviar;

b) activitățile companiei naționale care administrează infrastructura feroviară, în exercitarea atribuțiilor de asigurare a funcționării, întreținerii, reparării, modernizării și dezvoltării infrastructurii feroviare;

c) lista completă a serviciilor sociale ce urmează a fi asigurate de operatorii de transport feroviar licențiați;

d) activități legate de asigurarea de servicii privind asistența specifică medico-sanitară, de învățământ și cultural-sportivă;

e) răspunderile Guvernului privind buna funcționare a transportului public feroviar, incluzând transferurile din bugetul de stat pentru infrastructura feroviară, pentru activitatea de învățământ și de asistență medico-sanitară, precum și sumele necesare compensării pentru servicii sociale, prevăzute în prezenta ordonanță de urgență.

(2) Este interzisă prevederea în contractul de activitate a efectuării transporturilor feroviare pe segmente de infrastructură feroviară care nu corespund normelor de siguranță a circulației pe calea ferată.

Art. 39. - Contractele de activitate prevăzute la art. 37 se încheie pentru o durată de 4 ani, se aprobă de către Guvern și se actualizează anual, după aprobarea bugetului de stat.

Art. 40. - La solicitarea autorităților administrației publice locale sau a altor persoane juridice, operatorii de transport feroviar licențiați pot încheia cu acestea convenții pentru activități de transport feroviar de interes local, altele decât cele prevăzute în contractul de activitate încheiat cu Ministerul Transporturilor, Construcțiilor și Turismului, cu obligația de acoperire a diferenței de cost de către solicitantul transportului, în cazul în care veniturile din efectuarea transportului nu acoperă costurile.

Art. 41. - Compania națională care administrează infrastructura feroviară și operatorii de transport feroviar licențiați pot avea în structură corpuri de gardieni feroviari, a căror activitate se desfășoară pe baza regulamentului de organizare și funcționare, aprobat prin hotărâre a Guvernului.

Art. 42. - Personalul companiei naționale care administrează infrastructura feroviară și cel al operatorilor de transport feroviar licențiați, cu atribuții de serviciu privind paza, ordinea publică și controlul trenurilor, gărilor și al altor unități din cadrul acestora este asimilat, în exercitarea atribuțiilor de serviciu, persoanelor care îndeplinesc o funcție ce implică exercițiul autorității publice.

CAPITOLUL VII

Dispoziții speciale

Art. 43. - Deteriorarea și/sau afectarea sub orice formă a liniei de cale ferată, a instalațiilor de siguranța circulației feroviare, a celor de telecomunicații feroviare, a oricăror bunuri sau dotări aferente infrastructurii feroviare se pedepsește conform legii penale.

Art. 44. - În cazul nerespectării prevederilor art. 29 alin. (5) și ale art. 30, compania națională care administrează infrastructura feroviară va acționa imediat, în condițiile legii, pentru oprirea oricăror lucrări sau pentru desființarea construcțiilor interzise de lege, fără plata nici unei despăgubiri, precum și pentru recuperarea pagubelor produse în zona de protecție a infrastructurii căilor ferate române.

Art. 45. - Neîndeplinirea obligațiilor prevăzute la art. 6 atrage după sine retragerea totală sau parțială a licenței pentru efectuarea serviciilor de transport feroviar public, precum și răspunderea penală sau contravențională, după caz, a persoanei juridice sau fizice răspunzătoare pentru consecințele generate de astfel de situații.

Art. 46. - Faptele care constituie contravenții la normele privind transportul feroviar, inclusiv cele care constituie contravenții la normele de protecție a infrastructurii feroviare, sancțiunile care se aplică și organele împuternicite să sancționeze aceste fapte se stabilesc prin hotărâre a Guvernului.

TITLUL II
Reorganizarea Societății Naționale a Căilor
Ferate Române
CAPITOLUL I
Dispoziții generale

Art. 47. - (1) Societatea Națională a Căilor Ferate Române se reorganizează, prin divizare, într-o companie națională, în societăți naționale și societăți comerciale, potrivit prevederilor prezentei ordonanțe de urgență, după cum urmează:

a) Compania Națională de Căi Ferate - "C.F.R.", cu statut de societate comercială, care are, în principal, ca obiect de activitate administrarea infrastructurii feroviare și a patrimoniului auxiliar feroviar;

b) Societatea Națională de Transport Feroviar de Marfă - "C.F.R. - Marfă", cu statut de societate comercială, care are, în principal, ca obiect de activitate efectuarea transportului feroviar public de mărfuri;

c) Societatea Națională de Transport Feroviar de Călători - "C.F.R. - Călători", cu statut de societate comercială, care are, în principal, ca obiect de activitate efectuarea transportului feroviar public de călători;

d) Societatea de Administrare Active Feroviare - "S.A.A.F.", cu statut de societate comercială, care are, în principal, ca obiect de activitate administrarea excedentului de active rezultat din divizarea Societății Naționale a Căilor Ferate Române;

e) Societatea de Servicii de Management Feroviar - "S.M.F.", cu statut de societate comercială, care are, în principal, ca obiect de activitate asigurarea serviciilor financiar-contabile, administrarea creditelor externe, asigurarea serviciilor juridice.

(2) Compania națională, societățile naționale și societățile comerciale, prevăzute la alin. (1), funcționează pe principii comerciale, specifice economiei de piață, cu orientare spre obținerea de profit.

(3) Compania națională, societățile naționale și societățile comerciale, prevăzute la alin. (1), preiau, parțial, patrimoniul Societății Naționale a Căilor Ferate Române.

Art. 48. - Societatea Națională a Căilor Ferate Române continuă să ființeze, având ca obiect principal de activitate gestionarea datoriei și a creanțelor existente la data reorganizării. După finalizarea procesului de divizare Societatea Națională a Căilor Ferate Române se va reorganiza prin hotărâre a Guvernului, care va stabili forma juridică, atribuțiile și patrimoniul acesteia.

Art. 49. - Compania națională, societățile naționale și societățile comerciale prevăzute la art. 47 se organizează și funcționează sub autoritatea Ministerului Transporturilor, Construcțiilor și Turismului, prin hotărâre a Guvernului, care va stabili forma juridică, atribuțiile și patrimoniul acestora.

Art. 50. - Compania națională, societățile naționale și societățile comerciale, rezultate din reorganizare, care au ca obiect de activitate administrarea infrastructurii căilor ferate române, efectuarea transportului de călători, de mărfuri și de alte bunuri, vor prelua de la Societatea Națională a Căilor Ferate Române activele strict necesare pentru desfășurarea activității în condiții de eficiență pentru traficul existent la data reorganizării.

Art. 51. - Activele care nu se preiau de către compania națională, societățile naționale și societățile comerciale, rezultate din reorganizare, constituie patrimoniul Societății Naționale a Căilor Ferate Române, rămasă după reorganizare, în limitele stabilite prin hotărâre a Guvernului.

Art. 52. - (1) Compania națională, societățile naționale și societățile comerciale rezultate din reorganizare:

a) preiau drepturile și obligațiile Societății Naționale a Căilor Ferate Române, în limitele și în condițiile stabilite prin actul de înființare a acestora;

b) dețin, în concesiune sau în proprietate, după caz, bunurile imobile și mobile care le revin prin împărțirea patrimoniului Societății Naționale a Căilor Ferate Române;

c) pot constitui societăți comerciale, filiale, agenții și reprezentanțe în țară și în străinătate, în condițiile legii;

d) asigură realizarea activității de ansamblu a transportului feroviar de interes național.

(2) Capitalul social inițial al companiei naționale, al societăților naționale și al societăților comerciale, rezultate din reorganizare, este subscris și vărsat integral de statul român, la data înființării acestora.

(3) Acțiunile emise inițial de compania națională, de societățile naționale și de societățile comerciale, rezultate din reorganizare, sunt proprietate a statului, iar drepturile acestuia, ca acționar, sunt exercitate de către Ministerul Transporturilor, Construcțiilor și Turismului.

(4) Acțiunile emise de compania națională, societățile naționale și societățile comerciale, rezultate din reorganizarea Societății Naționale a Căilor Ferate Române, pot fi cotate la bursă și tranzacționate liber pe piață.

(5) Compania națională, societățile naționale și societățile comerciale, rezultate din reorganizare, precum și filialele acestora pot fi supuse procesului de privatizare, în condițiile legii, statul putând păstra pachetul majoritar de acțiuni.

(6) În perioada în care statul este acționar unic la compania națională, societățile naționale și societățile comerciale înființate potrivit prevederilor prezentei ordonanțe de urgență, acestea pot fi reorganizate prin hotărâre a Guvernului, în noi companii naționale, societăți naționale, societăți comerciale, după caz, capitalul social inițial fiind subscris și integral vărsat de statul român ale cărui interese sunt reprezentate de Ministerul Transporturilor, Construcțiilor și Turismului.

(7) În funcție de condițiile locale pot fi înființate societăți comerciale de transport feroviar public de călători care, în calitate de operatori de transport feroviar public, să asigure transportul numai pentru anumite zone stabilite prin hotărâre a Guvernului. Societățile comerciale de transport feroviar public de călători se organizează și funcționează sub autoritatea Ministerului Transporturilor, Construcțiilor și Turismului. Prin hotărâre a Guvernului se vor stabili forma juridică, atribuțiile și patrimoniul acestora.

(8) Personalului preluat de noile companii naționale, societăți naționale, societăți comerciale, precum și personalului excedentar i se aplică, în mod corespunzător, prevederile art. 55 și 56.

Art. 53. - În realizarea obiectului lor de activitate, compania națională, societățile naționale și societățile comerciale, rezultate din reorganizare, pot, după caz:

a) să stabilească, în condițiile legii, și să adapteze la condițiile pieței tarifele pentru transporturile feroviare publice de călători și de mărfuri, precum și pentru alte prestații și servicii din domeniul lor de activitate;

b) să elaboreze prescripțiile, tehnologiile, normativele și normele de muncă specifice activității proprii, inclusiv cele de prevenire și stingere a incendiilor;

c) să inițieze și să încheie convenții și contracte de transport intern și internațional, potrivit reglementărilor în vigoare;

d) să participe, în nume propriu, la organisme internaționale din domeniul feroviar sau din domenii conexe;

e) să acorde unor persoane fizice sau juridice facilități și gratuități de călătorii sau de transport;

f) să introducă sau să retragă servicii de transport, servicii din stații de călători sau de mărfuri, cu respectarea condițiilor contractului de activitate, prevăzut la art. 38, și a prevederilor prezentei ordonanțe de urgență;

g) să negocieze obținerea de credite garantate de stat sau garantate cu bunurile pe care le au în proprietate, după caz;

h) să organizeze structuri proprii de pază și de păstrare a ordinii, în condițiile legii;

i) să dețină sau să participe cu capital social la alte persoane juridice și să decidă, în condițiile legii, asocierea cu persoane juridice, române sau străine;

j) să efectueze activități de producție, turism, comerț intern și internațional, prestări de servicii, precum și de transport bazat pe alte tehnologii decât cea feroviară, cu respectarea normelor legale care reglementează aceste activități;

k) să organizeze activități proprii de cercetare, proiectare, informatică, învățământ, asistență medicală, medicina și psihologia muncii, perfecționare profesională;

l) să editeze publicații și lucrări referitoare la prestație, producție, știință și tehnică, specifice activităților pe care le desfășoară;

m) să facă propuneri privind prescripțiile tehnice în domeniul transporturilor feroviare, al construcțiilor și realizărilor tehnice în domeniu;

n) să stabilească bugetul de venituri și cheltuieli,

care include alocațiile și compensațiile de la bugetul de stat și care se aprobă de Guvern, la propunerea Ministerului Transporturilor, Construcțiilor și Turismului.

Art. 54. - Creditele în curs de derulare sau de contractare la Societatea Națională a Căilor Ferate Române, care se reorganizează, împreună cu drepturile și obligațiile aferente, se repartizează companiei naționale, societăților naționale și societăților comerciale, nou-înființate, prin hotărâre a Guvernului de înființare a acestora, preluându-se corespunzător și contractele de credit.

Art. 55. - **(1)** Personalul necesar companiei naționale, societăților naționale și societăților comerciale nou-înființate se preia, în mod selectiv, de la Societatea Națională a Căilor Ferate Române și se consideră transferat. Criteriile de selecționare a personalului vor ține seama, în mod prioritar, de competența profesională, disciplina în activitate și de asigurarea posturilor necesare siguranței circulației feroviare.

(2) În cazul în care, în procesul reorganizării, rezultă un excedent de personal, acesta se disponibilizează de către Societatea Națională a Căilor Ferate, în condițiile legii.

Art. 56. - **(1)** Personalul Societății Naționale a Căilor Ferate Române, existent la data declanșării procesului de reorganizare, beneficiază de facilități de călătorie gratuită pe calea ferată, în aceleași condiții în care a beneficiat ca salariat al Societății Naționale a Căilor Ferate Române, indiferent de situația acestuia după reorganizare.

(2) Pensionarii și membrii de familie (soțul, soția și copiii minori) ai personalului prevăzut la alin. (1), precum și personalul disponibilizat beneficiază de permise de călătorie gratuită pe calea ferată, în condițiile legii.

(3) La stabilirea vechimii în unitățile de căi ferate pentru acordarea permiselor de călătorie gratuită pe calea ferată pensionarilor și membrilor de familie ai acestora se ia în considerare și perioada în care a prestat munca în Ministerul Transporturilor, Construcțiilor și Turismului, în Societatea Națională a Căilor Ferate Române, în fostul departament al căilor ferate cu unitățile din subordine, până la data desființării acestuia, și în compartimentele din aparatul propriu al fostului Minister al Transporturilor și Telecomunicațiilor, care au efectuat lucrări pentru calea ferată.

(4) Compania națională, societățile naționale și societățile comerciale rezultate din reorganizare, care au ca obiect de activitate transportul feroviar public de călători, se substituie obligațiilor Societății Naționale a Căilor Ferate Române privitoare la acordarea legitimațiilor și permiselor de călătorie gratuită pe calea ferată.

Art. 57. - **(1)** Compania națională, societățile naționale și societățile comerciale nou-înființate sunt conduse de adunarea generală a acționarilor, constituită din reprezentanții statului și ai celorlalți deținători de acțiuni.

(2) Reprezentanții statului în adunarea generală a acționarilor sunt numiți prin ordin al ministrului transporturilor, construcțiilor și turismului.

(3) Atribuțiile și componența adunării generale a acționarilor sunt prevăzute în statutul companiei naționale, societăților naționale și societăților comerciale nou-înființate.

Art. 58. - (1) Adunarea generală a acționarilor alege consiliul de administrație al companiei naționale, al societăților naționale și al societăților comerciale nou-înființate. Până la finalizarea procesului de privatizare a companiei naționale, societăților naționale și societăților comerciale nou-înființate, reprezentanții statului în consiliul de administrație și președintele consiliului de administrație sunt numiți prin ordin al ministrului transporturilor, construcțiilor și turismului.

(2) Președintele consiliului de administrație al companiei naționale, societăților naționale și societăților comerciale nou-înființate este și directorul general al acestora.

(3) Atribuțiile consiliului de administrație, precum și ale președintelui acestuia se stabilesc prin statutul companiei naționale, societăților naționale și societăților comerciale nou-înființate.

CAPITOLUL II Dispoziții finale

Art. 59. - Începând cu data înființării primei societăți naționale/comerciale de transport marfă, rezultată în urma reorganizării Societății Naționale a Căilor Ferate Române, tarifele transporturilor feroviare de marfă se formează liber pe piață.

Art. 60. - Investițiile, modernizările, dezvoltările și reparațiile la infrastructura feroviară publică, precum și investițiile pentru realizarea proiectelor de importanță națională, care asigură integrarea României în sistemul de transport feroviar european, se finanțează de la bugetul de stat sau din credite garantate de stat și rambursate de la bugetul de stat.

Art. 61. - Majorările de întârziere pentru neplata la termen a obligațiilor către stat și instituții publice, existente la data înmatriculării în registrul comerțului a companiei naționale care administrează infrastructura feroviară, a societăților naționale și a societăților comerciale rezultate din reorganizare, precum și majorările datorate de Societatea Națională a Căilor Ferate Române în forma rămasă după reorganizare sunt scutite de la plată.

Art. 62. - În scopul ținerii evidenței bunurilor imobiliare aflate în proprietatea sau în concesiunea companiei naționale care administrează infrastructura feroviară, a societăților naționale și a societăților comerciale, rezultate din reorganizare, și pentru asigurarea opozabilității titlurilor acestora față de terți și inițierea acțiunilor necesare pentru recuperarea sau dobândirea de noi valori patrimoniale se întocmesc evidențe și documentații proprii de cadastru, în condițiile legii.

Art. 63. - În perioada în care statul este acționar unic se pot efectua transferuri de active și orice alte elemente patrimoniale între compania națională,

societățile naționale și societățile comerciale înființate potrivit prevederilor prezentei ordonanțe de urgență, prin ordin al ministrului transporturilor, construcțiilor și turismului, cu modificarea corespunzătoare a capitalului social al acestora.

Art. 64. - Lista produselor și a serviciilor ale căror prețuri și tarife se stabilesc cu avizul Oficiului Concurenței, anexă la Ordonanța de urgență a Guvernului nr. 7/1998 privind prețurile și tarifele produselor și serviciilor care se execută sau se prestează în țară în cadrul activităților cu caracter de monopol natural, al celor supuse prin lege unui regim special sau al regiilor autonome, care se stabilesc cu avizul Oficiului Concurenței, publicată în Monitorul Oficial al României, Partea I, nr. 133 din 2 aprilie 1998, se modifică la liniuța a treia, coloana întâi, și va avea următorul cuprins:

"- Transport de călători pe calea ferată - deservire generală (exclusiv servicii auxiliare și transport internațional)."

Art. 65. - În termen de 30 de zile de la data intrării în vigoare a hotărârilor Guvernului de înființare a companiei naționale, a societăților naționale și a societăților comerciale, rezultate din reorganizarea Societății Naționale a Căilor Ferate Române, prevăzute la art. 47 alin. (1), Ministerul Transporturilor, Construcțiilor și Turismului va supune spre aprobare Guvernului contractele de activitate prevăzute la art. 37 și 38.

Art. 66. - (1) Legea nr. 129/1996 privind transportul pe căile ferate române, publicată în Monitorul Oficial al României, Partea I, nr. 268 din 30 octombrie 1996, astfel cum a fost modificată prin Ordonanța de urgență a Guvernului nr. 14/1997, publicată în Monitorul Oficial al României, Partea I, nr. 79 din 30 aprilie 1997, aprobată și modificată prin Legea nr. 111/1997, publicată în Monitorul Oficial al României, Partea I, nr. 142 din 7 iulie 1997, și cu modificările și completările aduse prin Ordonanța Guvernului nr. 40/1997, publicată în Monitorul Oficial al României, Partea I, nr. 219 din 29 august 1997, precum și orice alte dispoziții contrare se abrogă.

(2) Prevederile Hotărârii Guvernului nr. 235/1991 privind înființarea Societății Naționale a Căilor Ferate Române, publicată în Monitorul Oficial al României, Partea I, nr. 76 din 12 aprilie 1991, cu modificările și completările ulterioare, sunt și rămân în vigoare până la finalizarea procesului de reorganizare.

NOTĂ:

Reproducem mai jos prevederile art. II din Ordonanța de urgență a Guvernului nr. 182/1999, care nu sunt încorporate în textul republicat al Ordonanței de urgență a Guvernului nr. 12/1998:

"Art. II. - Prevederile Ordonanței de urgență a Guvernului nr. 12/1998 se aplică în mod corespunzător și companiilor naționale, societăților naționale, societăților naționale și societăților comerciale ce se vor înființa în baza prezentei ordonanțe de urgență."

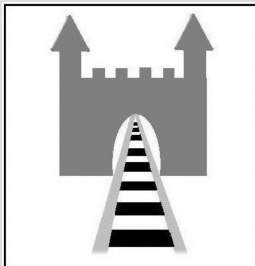

CETĂȚUIA PROD COM S.R.L.

BORȘA, Str. Independenței nr. 29, ap. 4, județul Maramureș

T/F: 0262 - 331 362
Mobil: 0744 591 361



Vă oferă
la cele mai mici prețuri:

- ◆ fabricare traverse și dibluri din lemn pentru calea ferată
- ◆ impregnare traverse și dibluri din lemn pentru calea ferată cu antiseptici uleioși

Lista furnizorilor feroviari autorizați conform OMT 290/2000 în perioada 01.07.2004 – 30.09.2004

Nr. crt.	Denumire societate Adresă sediu Telefon/Fax	Serie și nr. AFF	Data emiterii	Valabilitate viză Valabilitate AFF	Domeniul din AFF
1.	2010 S.R.L. CONSTANȚA, Str. I.L.Caragiale, Nr. 2A, Bl. L113, Ap. 121, Județul CONSTANȚA F: 0241/547.568	AF 2151	26.07.2004	25.07.2005 25.07.2009	Construcții, reparații și întreținere clădiri cu specific feroviar, inclusiv instalații aferente (cu excepția celor de gaze naturale); Manipulare acumulatori vagoane de călători; Salubritate vagoane de călători.
2.	A. LEMN METAL S.A. REGHIN, Str. Iernuțeni, Nr. 120, Județul MUREȘ F: 0265/511.397	AF 2222 Înlocuiește AF 435-R	27.09.2004	26.09.2005 26.09.2009	Răcitoare de ulei pentru motoare diesel și transmisii hidraulice (fabricare și reparare).
3.	AGES PRODEXIM S.R.L. BUCUREȘTI, Sector 3, Str. Nucului, nr. 4., Bl. V100, Sc. 2, Et. 3, Ap. 48	AF 2175	20.08.2004	19.08.2005 19.08.2009	Salubritate vagoane călători; Salubritate stații de cale ferată.
4.	ALCATEL ROMÂNIA S.A. TIMIȘOARA, Str. Gheorghe Lazăr, Nr. 9, Județul TIMIȘ T/F: 0256/491.225; 303.123	AF 2192 Înlocuiește AF 1760	31.08.2004	16.06.2005 16.06.2008	Construcții – montaj, reparații și întreținere pentru instalații SCB, TTR-TC, IFTE; Proiectare pentru instalații SCB, TTR-TC, IFTE; Subtraversări căi de comunicație; Construcții, reparații și întreținere clădiri cu specific feroviar, inclusiv instalații aferente (cu excepția celor de gaze naturale); Furnizare și instalare pentru: - echipamente, subansambluri, confecții metalice sau plastice și piese de schimb pt. infrastructura feroviară; - echipamente de supraveghere de video și televiziune cu circuit închis, radiocomunicații, sisteme de control al accesului și sisteme de taxare; - echipamente pentru distribuție, comandă electrică și indicatoare luminoase.

**Lista furnizorilor feroviari autorizați conform OMT 290/2000
în perioada 01.07.2004 – 30.09.2004**

Nr. crt.	Denumire societate Adresă sediu Telefon/Fax	Serie și nr. AFF	Data emiterii	Valabilitate viză Valabilitate AFF	Domeniul din AFF
5.	ALSTOM TRANSPORT S.A. BUCUREȘTI, Sector 3, B-dul Basarabia, Nr. 256 T/F: 255.66.11	AF 2234 Înlocuiește AF 205-R	07.10.2004	06.10.2005 06.10.2009	Construire, modernizare, întreținere și reparare MR; Construire, modernizare, întreținere și reparare rame electrice de metrou; Revizii și reparații preventive planificate și corective accidentale pentru rame electrice de metrou; Fabricare și reparare piese de schimb și subansambluri pentru rame electrice de metrou; Revizii planificate și reparații accidentale pentru locomotive diesel hidraulice și vagoane de marfă utilizate în domeniul transportului cu metroul.
6.	ALTEX S.A. TULCEA, Str. Isacei, Nr. 73, Județul TULCEA T/F: 0240/534.522	AF 2196 Înlocuiește AF 166-R	06.09.2004	05.09.2005 05.09.2009	Piese turnate din fontă și oțel.
7.	ANIMPRODUCT S.R.L. BUCUREȘTI, Sector 6, Str. Cetatea de Baltă, Nr. 22, Bl. O6, Sc. 2, Parter, Ap. 57 T/F: 430.48.52; 430.32. 57	AF 2139 Înlocuiește AF 1778	12.07.2004	02.07.2005 02.07.2008	Dezinsecție, deratizare, dezinfectie; Verificare, reparare și încărcare stingătoare de incendiu; Ignifugarea materialelor combustibile utilizate la vehicule și clădiri cu specific feroviar; Igienizări și erbicidări în punctele de lucru cu specific feroviar; Defrișări și tăieri de vegetație pentru asigurarea gabaritului de liberă trecere; Decolmatări și curățiri de albi, rigole și șanțuri de scurgere; Salubrități stații CF; Salubritate vagoane de călători; Salubritate vagoane restaurant, bar și bistro; Salubritate vagoane de dormit și cușetă; Salubritate vagoane de mesagerie.
8.	ART CONSTRUCȚII'92 S.A. (FOST ALAHORUM) URZICENI, Șos. Buzăului, Nr. 50, Județul IALOMIȚA T/F: 0243/255.152; T: 233.33.50; F: 233.33.52	AF 2153 Înlocuiește AF 1898	26.07.2004	09.11.2005 09.11.2008	Construcții, reparații și întreținere clădiri cu specific feroviar, inclusiv instalații aferente (cu excepția celor de gaze naturale); Protecție anticorosivă la tablere și confecții metalice; Construcții, reparații și întreținere pasaje, peroane, copertine, cheiuri și rampe CF; Construcții, consolidări terasamente de cale ferată și apărări maluri; Demolare construcții, terasamente CF și apărări maluri.
9.	ARTCONSTRUCT S.R.L. BUZĂU, Str. Unirii, Bl. C, Ap.4, Județul BUZĂU T/F: 0238/446.998	AF 2131 Înlocuiește AF 1800	01.07.2004	30.06.2005 30.06.2009	Reparații și întreținere linii CF în execuție manuală (fără sudarea șinelor); Întreținere clădiri cu specific feroviar; Decolmatări poduri, podețe, șanțuri și drenuri.
10.	ASCOPROD S.R.L. BUCUREȘTI, Sector 1, Str. Feleacu nr. 22, Bl. 8H, Sc. 4, Et. 1, Ap. 44 T/F: 241.22.31	AF 2216 Înlocuiește AF 1051	22.09.2004	02.07.2005 02.07.2006	Articole tehnice din cauciuc vulcanizat și alți elastomeri termoplastici
11.	ATLAS S.R.L. ARAD, Str. Răzvan, Nr. 19, Județul ARAD T/F: 0257/254.033	AF 2232 Înlocuiește AF 1961	04.10.2004	03.10.2005 03.10.2009	Fabricare și reparare tampoane, amortizoare pentru tampoane și aparate de tracțiune pentru material rulant; Proiectare material rulant tractat; Recontrolul și reconstrucția rulmenților WJ / WJP.
12.	AVIOANE CRAIOVA S.A. GHERCEȘTI, Str. Aviatorilor, Nr. 10, Județul DOLJ T: 0251/402.838 F: 0251/402.040	AF 2219 Înlocuiește AF 023-R	24.09.2004	23.09.2005 23.09.2009	Componente și echipamente pentru interioare vagoane de călători.
13.	BEGA REPARAȚII VAGOANE S.A. TIMIȘOARA, Str. Gării, Nr. 2, Județul TIMIȘ T: 0256/493.383 F: 0256/184952	AF 2163 Înlocuiește AF 1451	06.08.2004	05.08.2005 05.08.2009	Reparații și modernizări vagoane de marfă; Fabricație și reparație subansambluri și piese de schimb pentru material rulant.

**Lista furnizorilor feroviari autorizați conform OMT 290/2000
în perioada 01.07.2004 – 30.09.2004**

Nr. crt.	Denumire societate Adresă sediu Telefon/Fax	Serie și nr. AFF	Data emiterii	Valabilitate viză Valabilitate AFF	Domeniul din AFF
14.	BOSS WASH S.R.L. CONSTANȚA, Șos. Mangaliei, Nr. 158, Jud. CONSTANȚA T/F: 0241/672.366	AF 2186 Valabil 1 AN	30.08.2004	29.08.2005 29.08.2005	Construcții, reparații și întreținere clădiri cu specific feroviar, inclusiv instalații aferente (cu excepția celor de gaze naturale); Protecție anticorrosivă la tablieri și confecții metalice; Lucrări de foraj, studii și investigații geologice, geotehnice, geofizice și topometrice pentru domeniul feroviar; Salubritate stații și vagoane de cale ferată; Comercializare scule și dispozitive utilizate la construcția, reparația și întreținerea infrastructurii feroviare.
15.	BRUNONIC S.R.L. PLOIEȘTI, Str. Mărfuri, Nr. 3-5, Județul PRAHOVA T/F: 0244/516.219	AF 2145 Înlocuiește AF 1095 Valabil 1 AN	16.07.2004	15.07.2005 16.07.2005	Construcții, reparații și întreținere clădiri cu specific feroviar, inclusiv a instalațiilor aferente (exclusiv cele de gaze naturale); Construcții, reparații și întreținere poduri și podețe CF; Reparații, consolidări terasamente CF; Construcții-montaj, întreținere și reparații la instalații SCB, TTR, IFTE; Construcții montaj, reparații la instalații de energoalimentare; reparații instalații din cale și vecinătate; reparații la linii electrice de contact; Reparații și întreținere linii CF, în execuție manuală (fără sudarea șinelor); Tăieri de vegetație pentru asigurarea gabaritului de liberă trecere; Subtraversări linii CF; Protecții anticorrosive a elementelor metalice din linia de contact; ecranare mecanică/manuală a cablurilor CF; Curățirea interioară a vagoanelor cisternă.
16.	BUGARD CONSTRUCT S.R.L. JIBOU, Str. Trandafirilor, Nr. 61, Județul SĂLAJ T/F: 0260/620.790	AF 2140 Înlocuiește AF 1878	12.07.2004	21.10.2005 21.10.2008	Construcții, reparații, întreținere linii industriale de CF, în execuție manuală, fără sudarea șinelor; Reparații periodice și întreținere linii de cale ferată, în execuție manuală, fără sudarea șinelor; Reparații, întreținere clădiri cu specific feroviar; Reparații, întreținere poduri, podețe, pasaje și treceri la nivel cu calea ferată; Construcții, apărări și consolidări terasamente CF; Întreținere și reparații instalații SCB, TTR.
17.	CLAR PREST S.R.L. HUNEDOARA, Str. Mihai Viteazu, Nr. 17 A, Bl. 3, Ap. 9, Județul HUNEDOARA T/F: 0254/221.070	AF 2199 Înlocuiește AF 1856	07.09.2004	06.09.2005 07.09.2009	Reparații periodice și întreținere curentă linii CF în execuție manuală, fără sudarea șinelor; Apărări, consolidări de maluri și terasamente CF, decolmatări de albie, canale, rigole, șanțuri de scurgere; Reparații și întreținere poduri CF; Defrișări și tăieri de vegetație în zona de siguranță CF.
18.	CLASSFER S.R.L. RÂMNICU VÂLCEA, Str. Dacia, Nr. 10, Județul VÂLCEA T: 0250/744.551 F: 0250/744.553	AF 2195 Valabil 1 AN	06.09.2004	05.09.2005 06.09.2005	Revizia tehnică a trenurilor în stații CF (la compunere, în tranzit, la sosire).
19.	CONSTANTIN GRUP S.R.L. BUCUREȘTI, Sector 6, Aleea Apele Vii, Nr. 2B, Bl. 310, Sc. 3, Et. 1, Ap. 24 T/F: 434.68.08	AF 2235 Înlocuiește AF 1508	08.10.2004	07.10.2005 07.10.2009	Revizii periodice și reparații locomotive: - LDH: 250 CP, 450 CP, 700 CP, 1250 CP; - LDM; - LDE: 1250 CP și 2100 CP.
20.	CONSTRUCȚII FERROVIARE MUREȘ S.A. TÂRGU MUREȘ, Str. Liviu Rebreanu, Nr. 52, Județul MUREȘ T/F: 0264/597.953	AF 2212 Înlocuiește AF 1859	17.09.2004	16.09.2005 16.09.2009	Construcții, reparații și întreținere linii CF cu ecartament normal/îngust, în execuție mecanizată /manuală, fără sudarea șinelor; Construcții, reparații și întreținere lucrări de artă (cu excepția tunelurilor); Construcții, reparații și întreținere clădiri cu specific feroviar, inclusiv instalații aferente (cu excepția celor de gaze naturale); Construcții și consolidări terasamente CF; Subtraversări căi de comunicații; Decolmatări poduri, podețe, șanțuri, rigole, drenuri de cale ferată, inclusiv tăieri de vegetație; Construcții-montaj și reparații SCB, TTR și IFTE; Construcții, reparații și întreținere pasaje, peroane, copertine, cheiuri și rampe CF.

**Lista furnizorilor feroviari autorizați conform OMT 290/2000
în perioada 01.07.2004 – 30.09.2004**

Nr. crt.	Denumire societate Adresă sediu Telefon/Fax	Serie și nr. AFF	Data emiterii	Valabilitate viză Valabilitate AFF	Domeniul din AFF
21.	CONSTRUCȚII HIDROTEHNICE S.C.H. S.A. CONSTANȚA, Str. Timonei, Nr. 8, Județul CONSTANȚA T: 0241/685.111 F: 0241/585.751	AF 2188 Înlocuiește AF 217-R	30.08.2004	29.08.2005 29.08.2009	Piatră spartă pentru balastarea liniilor de cale ferată.
22.	COSMIN COMPANY S.R.L IAȘI, Fundac Ursulea Nr. 6, Județul IAȘI T/F: 0248/278.273	AF 2134 Înlocuiește AF 1769	07.07.2004	22.07.2005 22.07.2007	Reparații, și întreținere a clădirilor cu specific feroviar, inclusiv a instalațiilor aferente (cu excepția celor de gaze naturale); Salubritate clădiri feroviare; Salubritate vehicule feroviare (vagoane, locomotive, automotoare); Exploatare, reparații și întreținere centrale termice (în incinta unităților feroviare); Confecționare echipament de lucru și de protecție a muncii pentru domeniul feroviar; Exploatare vagoane WIT.
23.	DARIA CONST S.R.L. NEGREȘTI OĂȘ, Str. Cornetului, Nr. 16/A, Județul SATU MARE T/F: 0261/850.836	AF 2226 Înlocuiește AF 1877	29.09.2004	18.07.2005 18.07.2005	Construcții, reparații capitale și întreținere linii de cale ferată industrială, fără sudarea șinelor; Întreținere linii de cale ferată; Reparații și întreținere lucrări de artă (excepție tunele); Construcții, reparații, întreținere clădiri cu specific ferov., inclusiv instalații aferente (cu excepția celor de gaze naturale); Construcții, consolidări și apărări terasamente CF, inclusiv decolmatări poduri, podețe, șanțuri, rigole, drenuri de cale ferată și tăieri de vegetație; Construcții montaj și reparații SCB și TTR; Construcții, reparații și întreținere pasaje, peroane, copertine, cheiuri, platforme și rampe în zona CF; Protecția anticorosivă tablere și construcții metalice; Fabricarea de frânghii, sfori și parâme.
24.	DSU ROMÂNIA S.R.L. GALAȚI, Str. Smârdan, Nr. 1, PLATFORMA SIDEX, Județul GALAȚI T: 0236/499.642 F: 0236/499.626	AF 2223 Înlocuiește AF 1709	27.09.2004	26.09.2005 26.09.2009	Agregate din zgură de oțelărie – tip LIDONIT.
25.	EDETAS S.R.L. IAȘI, Sos. Arcu, Nr. 23, Bl. CL3, Et. 6, Ap. 36, Județul IAȘI t/f: 0232/210.664	AF 2161 Înlocuiește AF 1428	06.08.2004	01.07.2005 01.07.2007	Diblu de lemn, ondulat, neimpregnat, tip C, jumelat, pentru traverse de cale ferată din beton; Plăci din polietilenă de joasă densitate tip: K60B, K60L, K49B, K49L.
26.	ELECTROCONSTRUCȚIA ELCO S.A. CĂLĂRAȘI, Str. Dobrogei, Nr. 50, Județul CĂLĂRAȘI T/F: 0242/311.162; 0242/314.046	AF 2155 Valabil 1 AN Înlocuiește AFF 1228	28.07.2004	27.07.2005 27.07.2005	Construcții și reparații instalații de alimentare cu energie electrică 110 kV, 20 kV și 0,4 kV; Construcții și reparații linii de contact CF; Construcții și reparații instalații electrice ELF.
27.	ELECTROMAGNETICA S.A. BUCUREȘTI, Sector 5, Calea Rahovei, Nr. 266 T/F: 404.21.14/15; 404.21.94	AF 2162 Înlocuiește AF 1187	17.08.2004	16.08.2005 16.08.2009	Proiectare, execuție, montaj și service pentru: - aparate și echipamente electrice de comandă și siguranță a circulației destinate instalațiilor aferente căii ferate; - produse din profile PVC și aluminiu. Amenajări de spații tehnice – arhitectură și instalații; Lucrări de montaj și service instalații și rețele de telecomunicații, instalații electrice și automatizări de joasă tensiune.
28.	ELECTROTEHNICA S.A. BUCUREȘTI, Sector 2, B-dul Pierre de Coubertin, nr. 3-5 T/F: 312.51.49	AF 2185 Înlocuiește AF 1860	27.08.2004	26.08.2005 26.08.2009	Motoare, generatoare, transformatoare, bobine, aparate pentru distribuție și comandă electrică; Lămpi electrice și echipamente pentru iluminat; Componente electrice pentru vehicule; Componente electronice pasive; Echipamente de măsură, reglare și control.
29.	ELECTROTRANSCOM S.R.L. BUCUREȘTI, Sector 4, B-dul Gheorghe Șincai Nr. 14, Bl. 11, Et. 2, Ap. 39 T/F: 344.29.17 M: 0744675406	AF 2169 Valabil 1 AN	12.08.2004	11.08.2005 11.08.2009	Proiectare, lucrări de construcții-montaj, reparații pentru instalații IFTE, EA, ELF; Proiectare, lucrări de construcții-montaj, reparații pentru instalații electrice de curenți slabi (protecții prin relee, automatizări, semnalizări, cablu fir pilot, cablu fibră optică, linii TC) aferente rețelelor electrice de 0,4-110 kV; Subtraversări prin foraj orizontal și supratraversări CF.

**Lista furnizorilor feroviari autorizați conform OMT 290/2000
în perioada 01.07.2004 – 30.09.2004**

Nr. crt.	Denumire societate Adresă sediu Telefon/Fax	Serie și nr. AFF	Data emiterii	Valabilitate viză Valabilitate AFF	Domeniul din AFF
30.	ELTECO GRUP S.A. BUCUREȘTI, Sector 1, Str. Clăbucet Nr. 3 T/F: 224.08.41; 224.08.42	AF 2221 Înlocuiește AF 1844	24.09.2004	23.09.2005 23.09.2009	Construcții-montaj, reparații și service rețele de telecomunicații, electrice de automatizare și electroenergetice, posturi de transformare și stații electrice; Subtraversarea liniilor de cale ferată și a drumurilor: Cu săpătură deschisă; Cu instalații de forat orizontal prin percuție, cu diametrul de până la 300 mm; Cu instalații GRUNDOMAT, cu diametre de până la 1500 mm.
31.	EURO TRANS CF S.R.L. IAȘI, Str. Sarmisegetuza, Nr. 12, Bl. R12, Sc. D, Et. 1, Ap. 2, Județul IAȘI F: 0232/765.970	AF 2141	13.07.2004	12.07.2005 12.07.2009	Reparații radicale și refacții linii CF industriale în execuție manuală, fără sudarea șinelor; Întreținere curentă și reparații periodice linii CF în execuție manuală, fără sudarea șinelor.
32.	EXIMPROD GRUP S.A. BUZĂU, Str. Obor, Bloc 1C, Scara B, Ap.1, Județul BUZĂU T/F: 0238/710.242; 0238/710.384	AF 2165 Înlocuiește AF 995	09.08.2004	07.05.2005 07.05.2006	Dispozitive de legare la pământ și în scurtcircuit; Prăjini electroizolante; Izolatoare electrice siliconice; Cleme electrice; Descărcătoare electrice; Tablouri electrice de joasă tensiune; Siguranțe fuzibile de joasă și medie tensiune; Echipamente de comutație de medie tensiune.
33.	FABRICA DE SCULE RÂȘNOV S.A. RÂȘNOV, Str. Câmpului, Nr. 1, Județul BRAȘOV T: 0268/257.776; F: 0268/506.520	AF 2166 Înlocuiește AF 1092	11.08.2004	10.08.2005 10.08.2009	Produse prelucrate din metal pentru repararea boghiului Minden-Deutz; Unelte de mână (burghie de găurit traverse din lemn).
34.	FAMEC S.R.L. BUCUREȘTI, Sector 5, Str. Mitropolit Dosoftei, Nr.89 T/F: 410.81.27	AF 2182 Valabil 1 AN Înlocuiește AFF 923	24.08.2004	23.08.2005 23.08.2005	Fabricarea produselor din cauciuc utilizate în domeniul infrastructurii feroviare; Fabricarea produselor din polietilenă de înaltă și joasă densitate utilizate în domeniul infrastructurii feroviare.
35.	FARTEC S.A. BRAȘOV, Str. Stadionului, Nr. 15, Județul BRAȘOV T: 0268/424.373 F: 0268/421.488	AF 2149 Înlocuiește AF 199-R	23.07.2004	22.07.2005 22.07.2009	Articole tehnice din cauciuc pentru material rulant.
36.	FERAT CONSTRUCT S.R.L. CRAIOVA, Calea Severinului, Nr. 20, Județul DOLJ T/F: 0251/506.110	AF 2148 Înlocuiește AF 1776	23.07.2004	22.07.2005 22.07.2009	Construcții, reparații, refacții, întreținere linii CF în execuție manuală și mecanizată fără sudarea șinelor; Construcții, întreținere, reparații poduri de cale ferată; Construcții, reparații, întreținere clădiri cu specific feroviar; Apărări și consolidări de terasamente, demolări, organizare de șantier; Traverse de lemn impregnate; Comercializare materiale de construcții; Revizii tehnice la vagoane de marfă; Protecții anticorozive la structuri metalice.
37.	FEROGIL S.R.L. Com. PREDEAL-SĂRARI, Sat Vitioara De Sus, Nr. 74, Județul PRAHOVA	AF 2158 Valabil 1 AN	30.07.2004	29.07.2005 29.07.2005	Reparații și întreținere curentă linii de cale ferată, în execuție manuală, fără sudarea șinelor; Construcții, consolidări terasamente de cale ferată și apărări de maluri inclusiv decolmatări poduri, podețe, șanțuri, rigole, drenuri de cale ferată și tăieri de vegetație; Protecție anticorozivă la tablieri și confecții metalice; Construcții, reparații și întreținere clădiri cu specific feroviar, inclusiv instalații aferente (cu excepția celor de gaze naturale); Subtraversarea liniilor de cale ferată.
38.	FIELD COM S.R.L. FOCȘANI, Str. Gloriei, Nr. 4, Județul VRANCEA T/F: 0237/237.365	AF 2224 Înlocuiește AF 1743	28.09.2004	27.09.2005 27.09.2009	Reparații periodice și întreținere curentă linii CF în execuție manuală, fără sudarea șinelor; Reparații și întreținere poduri CF; Construcții, reparații și întreținere instalații S.C.B.; Protecții anticorozive poduri metalice CF; Impregnarea traverselor și a diblurilor din lemn, pentru calea ferată, cu antiseptici uleioși, la presiune atmosferică.

**Lista furnizorilor feroviari autorizați conform OMT 290/2000
în perioada 01.07.2004 – 30.09.2004**

Nr. crt.	Denumire societate Adresă sediu Telefon/Fax	Serie și nr. AFF	Data emiterii	Valabilitate viză Valabilitate AFF	Domeniul din AFF
39.	FLASH TRADING HOUSE S.R.L. BUCUREȘTI, Sector 6, Str. Constantin Noica Nr. 173, Ap. 2 T: 233.42.54 F: 233.42.55	AF 2164 Înlocuiește AF 1767	09.08.2004	23.06.2005 23.06.2008	Proiectare și execuție instalații electrice de iluminat și forță (ELF); Comercializare copuri de iluminat și aparataj electric.
40.	GEROMED S.A. MEDIAS, Sos. Sibiului, Nr. 38, Județul SIBIU T/F0269/843.131	AF 2144 Înlocuiește AF 179	16.07.2004	15.07.2005 15.07.2009	Fabricare geamuri și oglinzi pentru vehicule feroviare.
41.	GRUP FERVIAR ROMÂN S.A. BUCUREȘTI, Sector 1, Calea Victoriei, nr. 114 T/F: 212.77.78	AF 2129 Înlocuiește AF 1750 ȘI AF 1811	01.07.2004	30.06.2005 30.06.2009	Revizii intermediare și reparații accidentale la vagoane; Revizii tehnice la trenuri în stații CF (la compunere, la sosire, în tranzit); Revizii planificate și reparații accidentale la locom.
42.	H.R.C. CONSTRUCT S.R.L. CONSTANȚA, Str. Vîrfului cu Dor, Nr. 7, Bl. V4A, Sc. B, Ap. 18, Județul CONSTANȚA T/F: 0241/622.929	AF 2154 Înlocuiește AF 1816	26.07.2004	25.07.2005 25.07.2009	Studii și investigații geotehnice, geologice și topometrice în domeniul construcțiilor feroviare; Construcții, reparații și întreținere clădiri cu specific feroviar, inclusiv instalații aferente (cu excepția celor de gaze naturale); Construcții, reparații și întreținere linii de cale ferată în execuție mecanizată/manuală, fără sudarea șinelor; Protecție anticorosivă la tablieri și confecții metalice; Construcții, reparații și întreținere pasaje, peroane, copertine, cheiuri și rampe CF; Construcții, consolidări terasamente de cale ferată și apărări maluri, inclusiv decolmatări poduri, podețe, șanțuri, drenuri de CF și tăieri de vegetație; Subtraversări linii de cale ferată.
43.	ICME ECAB S.A. BUCUREȘTI, Sector 3, Str. Drumul între Tarlale, Nr. 42 T: 209.01.11; 20; 209.01.05 F: 256.14.76	AF 2217 Înlocuiește AF 250-R	23.09.2004	22.09.2005 22.09.2009	Cabluri de energie armate și nearmate, cu conductoare din cupru și aluminiu, izolate cu PVC și XLPE; Cabluri de semnalizare și control, izolate cu PVC și XLPE; Cabluri de transmisie de date și de telecomunicații; Conductori, cordoane și cabluri flexibile în cauciuc, execuție ușoară și grea; Sârme și conductoare trefilate (lamine) rotund sau dreptunghiular din cupru sau aluminiu; Conductori de bobinaj; Conductori și cabluri cu fibră optică; Materiale plastice în formă primară – granule de PVC.
44.	IGNĂTESCU PLASTIBAC S.N.C. SLATINA, str. Tunari, nr. 2, județul OLT T: 0744471054 F: 0268/326.228	AF 2114 Înlocuiește AF 782-R	26.07.2004	25.07.2005 25.07.2009	Articole tehnice din mase plastice și bachelită pentru material rulant.
45.	INSTALL - ROM S.R.L. SLATINA, B-dul A.I. Cuza, Bl. CAM 1, Et. 1, Ap. 5, Județul OLT T/F: 0249/437.563	AF 2178 Valabil 1AN	20.08.2004	19.08.2005 19.08.2005	Construcții, reparații, întrețineri, modernizări clădiri cu specific feroviar, inclusiv instalațiile aferente (exclusiv cele de gaze naturale).
46.	IOVIDIA COM S.R.L. BRAȘOV, Str. Nicolae Bălcescu, Nr. 32, Județul BRAȘOV T/F: 0268/475.362	AF 2180 Înlocuiește AF 135-R	23.08.2004	22.08.2005 22.08.2009	Proiectare în domeniul feroviar (linii de cale ferată și instalații aferente, consolidări și apărări de terasamente, ziduri de sprijin, subtraversări de cale ferată, electrificări CF).
47.	IPROEB S.A. BISTRIȚA, Str. Drumul Cetății, Nr. 19, Județul BISTRIȚA NĂSĂUD T: 0263/238.164 F:0263/234.701	AF 2214 Înlocuiește AF 312-R	20.09.2004	19.09.2005 19.09.2009	Cabluri și conductoare electrice izolate în PVC, cauciuc și polietilenă; Cabluri electrice neizolate; Cabluri de tracțiune; Repere din materiale electroizolante; Mijloace de automatizare și echipamente electrice; Cablaje electrice; Izolatoare compozite.
48.	KARADJOV CONSTRUCT S.R.L. CARANSEBEȘ, Aleea Bujorului, Bloc 5, Sc. A, Ap.4, Județul CARAȘ-SEVERIN T/F: 0255/516.405	AF 2181 Înlocuiește AF 172-R	23.08.2004	22.08.2005 22.08.2009	Reparații periodice și întreținere curentă linii CF, reparații capitale linii CF industriale, în execuție manuală, fără sudarea șinelor.

**Lista furnizorilor feroviari autorizați conform OMT 290/2000
în perioada 01.07.2004 – 30.09.2004**

Nr. crt.	Denumire societate Adresă sediu Telefon/Fax	Serie și nr. AFF	Data emiterii	Valabilitate viză Valabilitate AFF	Domeniul din AFF
49.	LEOBRA S.R.L. PLOIEȘTI, Str. Jianu, Nr. 3, Bl. B, Sc. A, Et. 8, Ap. 36, Județul PRAHOVA T/F: 0244/592.073; 518.815	AF 2138 Valabil 1 AN	12.07.2004	11.07.2005 11.07.2005	Confecționare piese schimb pentru vagoane de marfă.
50.	LERECO 2001 S.R.L. BUCUREȘTI, Sector 3, Str. Poet Panait Cerna, Nr. 1, Bl. M52, Sc. C, Et. 1, Ap. 68 T: 326.01.62; F: 326.01.63	AF 2220 Înlocuiește AF 1714	24.09.2004	24.04.2005 24.04.2008	Construcții, reparații și întreținere clădiri cu specific feroviar, inclusiv instalații aferente (cu excepția celor de gaze naturale); Protecție anticorrosivă la tablere și confecții metalice; Construcții, reparații și întreținere pasaje, peroane, copertine, cheiuri și rampe CF; Subtraversări căi comunicații.
51.	LIN-FER-REP S.A. TIMIȘOARA, Str. Martir Ianes Paris, Nr. 11, Județul TIMIȘ T/F: 0256/294.620	AF 2233 Înlocuiește AF 1841	06.10.2004	05.10.2005 06.10.2009	Reparații periodice, întreținere curentă linii CF în execuție manuală, fără sudarea șinelor; Reparații capitale linii CF industriale în execuție manuală, fără sudarea șinelor; Construcții, reparații, întreținere, modernizări, consolidări clădiri cu specific feroviar, peroane, rampe încărcare-descărcare, drumuri de acces; Hidroizolații, termoizolații la construcții feroviare; Demolări, organizări de șantier; Protecții anticorrosive la structuri metalice (tablere, stâlpi); Recondiționări de șină și traverse din beton armat.
52.	LIVAROM PREST S.R.L. CONSTANȚA, Aleea Garofiței, Nr. 10, Bl. L77, Sc. C, Et. 2, Ap. 25, Județul CONSTANȚA F: 0241/551.320	AF 2150 Înlocuiește AF 1823	26.07.2004	25.07.2005 25.07.2009	Construcții, reparații și întreținere linii de cale ferată în execuție mecanizată/manuală, fără sudare șine; Subtraversări linii CF; Lucrări în zona de protecție și siguranță a căii (defrișări, decolmatări poduri, podețe, șanțuri, drenuri); Construcții, reparații și întreținere clădiri cu specific feroviar, inclusiv instalații aferente (cu excepția celor de gaze naturale); Construcții, reparații, întreținere peroane, cheiuri și drumuri de acces; Protecții anticorozive la structuri metalice; Prefabricate din beton și beton armat (dale, bolțari, traverse, etc.).
53.	LUBRIFIN S.A. BRAȘOV, Str. Hârmanului, nr. 52, Județul BRAȘOV T: 0268/333.450 F: 0268/330.454	AF 2176 Înlocuiește AF 219-R	20.08.2004	19.08.2005 19.08.2009	Uleiuri de motor, transmisie, compresoare și hidraulice; Unsori.
54.	MACON S.A. DEVA, Str. Sintuhalm, Nr. 1, Județul HUNEDOARA T/F: 0254/226.060	AF 2209 Înlocuiește AF 253-R	15.09.2004	14.09.2005 14.09.2009	Vată minerală din bazalt; Polistiren expandat.
55.	MARFCO S.R.L. ORADEA, Str. Republicii Nr. 79/A, Ap. 3, Județul BIHOR T/F:0259/435.961	AF 2171	12.08.2004	11.08.2005 11.08.2009	Reparații periodice, întreținere curentă linii CF, reparații capitale linii CF industriale, în execuție manuală, exclusiv sudarea șinelor; Subtraversări linii CF prin foraj orizontal.
56.	MATEL SERVICE S.R.L. BUCUREȘTI, Sector 3, B-dul Basarabia, Nr. 250 T/F: 255.62.58; 255.62.59	AF 2202 Valabil 1 AN	10.09.2004	09.09.2005 09.09.2005	Lucrări de construcții-montaj, întreținere, reparații, instalații: SCB, IFTE, EA, ELF, TTR-TC; Proiectare și execuție sisteme antiefracție, antiincendiu, control acces, CATV, CCTV, interfonie, rețele structurale date voce, rețele telefonice, automatizări, sisteme de ventilație, climatizare aer condiționat, sisteme informatice.
57.	MECANICA S.A. ORȘOVA, Str. Porțile de Fier, Nr. 14, Județul MEHEDINȚI T/F: 0252/361.864; 0252/361.241	AF 2211 Înlocuiește AF 233-R	17.09.2004	16.09.2005 16.09.2009	Piese, subansambluri metalice și elemente din cauciuc pentru vehicule feroviare.
58.	MEFIN S.A. SINAIA, B-dul Republicii, Nr. 41-43, Județul PRAHOVA F: 0244/311.351	AF 2143 Înlocuiește AF 364	16.07.2004	15.07.2005 15.07.2009	Fabricare echipamente de injecție pentru vehicule feroviare.

**Lista furnizorilor feroviari autorizați conform OMT 290/2000
în perioada 01.07.2004 – 30.09.2004**

Nr. crt.	Denumire societate Adresă sediu Telefon/Fax	Serie și nr. AFF	Data emiterii	Valabilitate viză Valabilitate AFF	Domeniul din AFF
59.	MEMUS PRODCOMEX S.R.L. CRAIOVA, Str. General Ion Antonescu – 24 Februarie, bl. I 79, sc. 1, ap. 17, Jud. DOLJ F:0251/431.465	AF 2184 Înlocuiește AF 132-R	26.08.2004	25.08.2005 25.08.2009	Fabricație de subansambluri mecanice (elemente filtrante combustibil, lamele ștergător și elemente etanșare din cupru) pentru material rulant.
60.	METCO S.A. BUCUREȘTI, Sector 3, B-dul Theodor Pallady, Nr. 133 E T: 345.23.15; F: 345.11.12	AF 2227 Înlocuiește AF 1600	30.09.2004	29.09.2005 29.09.2009	Construcții, reparații și întreținere clădiri cu specific feroviar/metrou, inclusiv a instalațiilor aferente, exclusiv cele de gaze naturale.
61.	METROUL S.A. BUCUREȘTI, Sector 5, Str. Gutenberg Nr. 3 bis T: 315.11.89 F: 312.43.45	AF 2218 Înlocuiește AF 261-R	23.09.2004	22.09.2005 22.09.2009	Proiectare, consultanță și studii pentru: - trasee de transport public; - fundații, lucrări edilitare, structuri de construcții, construcții civile și industriale cu specific feroviar; - instalații, automatizări și comunicații pentru construcții civile și industriale cu specific feroviar; - topografie.
62.	MIDGAS SERV S.R.L. CONSTANȚA, Str. Theodor Burada, Nr. 19, Jud. CONSTANȚA T/F: 0241/582.820	AF 2130	01.07.2004	30.06.2005 30.06.2009	Confecționare și recondiționare prelate pentru uz feroviar.
63.	NENICĂ AUREL ASOCIAȚIE FAMILIALĂ MOȚCA, Județul IAȘI T/F: 0232/204.816	AF 2198 Înlocuiește AF 256-R	07.09.2004	06.09.2005 06.09.2009	Burghiu spiral dintr-o bucată cu vârf de centrare și inel de antrenare manuală, pentru găurirea traverselor din lemn, pentru calea ferată; Piese turnate din bronz și aluminiu, neimplicate în siguranța circulației, pentru vagoanele CF.
64.	NISSI CO S.R.L. BRAȘOV, Str. Saturn, Nr. 41, Bl. 25, Sc. D, Ap. 42, Județul BRAȘOV T/F: 0265/525.997	AF 2132	02.07.2004	01.07.2005 01.07.2009	Construcții, reparații, întreținere linii CF cu ecartament normal și îngust în execuție mecanizată/manuală, fără sudarea șinelor; Construcții, reparații și consolidări terasamente; Decolmatări poduri, podețe, șanțuri, drenuri și tăieri vegetație; Construcții, reparații clădiri cu specific feroviar inclusiv instalațiile aferente (cu excepția celor de gaze naturale).
65.	OLT TYRE S.A. CARACAL Str. 1 Decembrie 1918, Nr. 150A, Județul OLT T/F: 0249/413.320; 513.495	AF 2194 Înlocuiește AF 237-R	02.09.2004	01.09.2005 01.09.2009	Articole tehnice din cauciuc natural și/sau elastomeri sintetici pentru material rulant și infrastructură feroviară.
66.	PAMIRCO S.R.L. BICHIGI, Nr. 168, Județul TIMIȘ T/F: 0256/320.319	AF 2179 Valabil 1 AN	23.08.2004	22.08.2005 22.08.2005	Traverse din lemn, neimpregnate, pentru calea ferată (normale, speciale și pentru poduri).
67.	PAN EXPRESS S.R.L BUCUREȘTI, Sector 6, Str. Ing. Pascal Cristian, Nr. 1 T/F: 224.83.87	AF 2193 Valabil 1 AN	31.08.2004	30.08.2005 30.08.2005	Construcții, reparații, întreținere clădiri cu specific feroviar, inclusiv instalații aferente (exclusiv cele de gaze naturale).
68.	PETROSTAR S.A. PLOIEȘTI, B-dul București, Nr. 37 T: 0244/513.777; 575.963 F: 0244/575.412	AF 2208 Înlocuiește AF 1768	15.09.2004	14.09.2005 14.09.2009	Proiectare în domeniul infrastructurii feroviare.
69.	PIRELLI ROMÂNIA CABLURI ȘI SISTEME S.A. SLATINA Str. Drăgănești Km 4, Jud. OLT T/F: 0249/433.484	AF 2172 Înlocuiește AF 1402	13.08.2004	07.06.2005 07.06.2007	Cabluri de energie – 110 kV și cabluri de telecomunicații din cupru.
70.	PRIMA GUARD SECURITY GROUP S.R.L. BUCUREȘTI, Str. Rândunelelor, Nr. 9, Sector 3 T/F: 222.75.36	AF 2147 Înlocuiește AF 1785	22.07.2004	04.07.2005 04.07.2008	Salubritate stații de cale ferată; Salubritate vagoane de călători.
71.	PRODOMUS S.R.L. CĂLĂRAȘI, Str. București, Nr. 203 (209), Județul CĂLĂRAȘI T/F: 0242/318.779 M: 0722358028	AF 2204 Valabil 1 AN	10.09.2004	09.09.2005 09.09.2005	Construcții, reparații și întreținere clădiri cu specific feroviar, inclusiv instalații aferente (cu excepția celor de gaze naturale); Lucrări de izolații și protecție anticorosivă la tablere și construcții metalice; Subtraversări căi de comunicație; Lucrări de învelitori, șarpante și terase la construcții cu specific feroviar; Construcții, reparații și întreținere pasaje, peroane, copertine, cheiuri și rampe CF.

**Lista furnizorilor feroviari autorizați conform OMT 290/2000
în perioada 01.07.2004 – 30.09.2004**

Nr. crt.	Denumire societate Adresă sediu Telefon/Fax	Serie și nr. AFF	Data emiterii	Valabilitate viză Valabilitate AFF	Domeniul din AFF
72.	PRODTRANS S.R.L. BUCUREȘTI, Str. Intr. Verde, Nr. 8, Sector 1 T: 222.52.74 F: 223.18.74	AF 2201 Înlocuiește AF 722-R	10.09.2004	09.09.2005 09.09.2009	Fabricație patine pantograf; Furnizare perii și materiale pentru perii carbonice.
73.	PROHAUS S.R.L. CRAIOVA, Str. Săcelu, Nr. 37, Județul DOLJ T/F: 0251/420.901	AF 2210	16.09.2004	15.09.2005 15.09.2009	Construcții, reparații, întreținere clădiri cu specific feroviar, cu instalațiile aferente, exclusiv gaze naturale.
74.	PSICOM IMPEX S.R.L. BUCUREȘTI, Str. Sculptorilor, Nr. 4, Sector 6 T/F: 430.32.57	AF 2229 Înlocuiește AF 1799	04.10.2004	03.10.2005 03.10.2009	Dezinsecție, deratizare și dezinsecție; Verificare, reparare și încărcare stingătoare de incendiu; Ignifugarea materialelor combustibile utilizate la vehicule și clădiri cu specific feroviar.
75.	RADARIA S.R.L. GALAȚI, Str. Stelei, Nr. 49, Județul GALAȚI T: 0236/413.086; F: 0236/413.086	AF 2168 Înlocuiește AF 204-R	12.08.2004	11.08.2005 11.08.2009	Lucrări de construcții-montaj a instalațiilor aferente căii ferate (SCB, TTR - telecomunicații, IFTE) și reparații ale acestora; Lucrări de protecție anticorrosivă prin vopsire; Lucrări de construcții-montaj a instalațiilor aferente construcțiilor civile și industriale și reparații ale acestora; Fabricare componente pentru instalații aferente CF.
76.	RAFINĂRIA ASTRA ROMANĂ S.A. PLOIEȘTI, B-dul Petrolului, Nr. 59, Județul PRAHOVA T/F: 0244/577.000; 0244/575.939	AF 2183 Înlocuiește AF 220-R	24.08.2004	23.08.2005 23.08.2009	Motorine; Combustibili; Uleiuri minerale; Diluanți petrolieri.
77.	REPCHEM SA BUCUREȘTI, Sector 3, B-dul Th. Pallady, Nr. 50 T/F: 345.31.93	AF 2142 Valabil 1 AN	14.07.2004	13.07.2005 13.07.2005	Construcții, reparații, întrețineri, modernizări clădiri cu specific feroviar, inclusiv instalațiile aferente (exclusiv cele de gaze naturale); Construcții, reparații, întrețineri peroane, rampe, cheiuri, drumuri de acces; Construcții, reparații canalizări exterioare clădirilor feroviare, instalații electrice exterioare, alimentări cu apă + PSI; Subtraversări linii CF; Lucrări în zona de protecție și siguranță a căii (defrișări, decolmatări).
78.	RETRANSCON S.R.L. BRĂILA, Calea Călărășilor, Bl. 11, Sc. C, Et. 7, Ap. 701, Județul BRĂILA F: 0239/637.827	AF 2146 Înlocuiește AF 1818	20.07.2004	19.07.2005 19.07.2009	Construcții, reparații și întreținere linii CF în execuție manuală/ mecanizată, fără sudarea șinelor; Construcții și consolidări terasamente CF; Construcții, reparații și întreținere clădiri cu specific feroviar, inclusiv instalații aferente (cu excepția celor de gaze naturale); Protecții anticorrosive a suprafețelor metalice la poduri și instalații CF; Decolmatări poduri, podețe, șanțuri, rigole, drenuri de cale ferată, inclusiv tăieri de vegetație.
79.	ROGERA S.R.L. TIMIȘOARA, Str. Academician Petre P. Negulescu, Nr. 1A, Județul TIMIȘ T: 0256/309.895; F: 0256/261.798	AF 2156	30.07.2004	29.07.2005 29.07.2009	Dezinsecție, deratizare și dezinsecție; Igienizări și erbicidări în punctele de lucru cu specific feroviar; Defrișări și tăieri de vegetație pentru asigurarea gabaritului de liberă trecere.
80.	ROMACTIV SERVICE S.R.L. CONSTANȚA, Str. Mihai Viteazul, Nr. 1, Bl. F1, Et. 4, Ap. 59, Județul CONSTANȚA T/F: 0241/55.04.57	AF 2203	10.09.2004	09.09.2005 09.09.2009	Salubritate stații CF.
81.	ROMPETROL LOGISTICS S.A. BUCUREȘTI, Sector 1, Calea Victoriei, Nr. 222, Et. 7, camera 704 T: 303.08.69 F: 314.882.09	AF 2167	12.08.2004	11.08.2005 11.08.2009	Revizii tehnice la trenuri în stații CF (la compunere, în tranzit, la sosire); Întreținere, reparații curente și revizii planificate la material rulant tractat; Revizii și reparații accidentale și planificate la material rulant motor.
82.	ROMPLAST S.R.L. PITEȘTI, Str. Negru Vodă, Bl. C3, Sc. B, Ap. 3, Jud. ARGEȘ T/F: 0248/278.273	AF 2135	07.07.2004	06.07.2005 06.07.2009	Articole tehnice din cauciuc vulcanizat, elastomeri termoplastici și mase plastice.
83.	RULMENȚI S.A. BĂRLAD, Str. Republicii, Nr. 320, Județul VASLUI T: 0253/411.120 F: 0253/413.838	AF 2160 Înlocuiește AF 1790	03.08.2004	02.08.2005 02.08.2009	Fabricație rulmenți: rulmenți cu bile, rulmenți radiali cu role cilindrice, rulmenți radiali-oscilanți cu role butoi, inele interioare de rulmenți radiali cu role cilindrice.

**Lista furnizorilor feroviari autorizați conform OMT 290/2000
în perioada 01.07.2004 – 30.09.2004**

Nr. crt.	Denumire societate Adresă sediu Telefon/Fax	Serie și nr. AFF	Data emiterii	Valabilitate viză Valabilitate AFF	Domeniul din AFF
84.	S.N.T.F.M. CFR MARFĂ BUCUREȘTI S.A. SUCURSALA TIMIȘOARA REVIZIA DE VAGOANE RONĂȚ- TRIAJ, TIMIȘOARA, Str. Gării Nr. 2, Județul TIMIȘ F: 0256/295.002	AF 2137	12.07.2004	11.07.2005 11.07.2009	Revizia tehnică a trenurilor în stații CF (la compunere, în tranzit, la sosire).
85.	SERVICE ELECTROCASNICA S.R.L CONSTANȚA, Str. Industrială, Nr. 2, Județul CONSTANȚA T: 0244/685.084 F: 0241/677.739	AF 2187 Înlocuiește AF 1070	30.08.2004	18.07.2005 18.07.2006	Construcții, reparații și întreținere clădiri cu specific feroviar, inclusiv instalații aferente (cu excepția celor de gaze naturale); Demolarea construcțiilor, terasamente și organizare de șantier; Salubritate stații de cale ferată, inclusiv activitatea de dezinfecție, dezinfecție și deratizare; Studii și investigații topometrice, geotehnice și geologice pentru lucrările din cadrul infrastructurii feroviare; Decolmatări poduri, podețe, șanțuri, drenuri de cale ferată, inclusiv defrișări de vegetație; Construcții, reparații și întreținere pasaje, peroane, copertine, cheiuri și rampe CF; Reparații subsansamble electrice și electronice, bobinaj industrial pentru curent continuu și alternativ.
86.	SERVTRANS INVEST S.A. BUCUREȘTI, Sector 1, Sos. Nicolae Titulescu, nr. 48 T: 223.64.18; F: 222.33.46	AF 2177 Înlocuiește AF 1832	20.08.2004	19.08.2005 19.08.2008	Organizarea activității de exploatare a infrastructurii feroviare private și de interes public; Revizii tehnice (la sosire, în tranzit și la compunere) la trenuri în stații CF; Construcții, reparații, întreținere curentă și revizia liniilor de cale ferată, în execuție mecanizată / manuală, fără sudarea șinelor; Construcții, reparații, întreținere clădiri cu specific feroviar, inclusiv instalații aferente (cu excepția celor de gaze naturale); Construcții, consolidări terasamente CF și apărări de maluri, inclusiv decolmatări poduri, podețe, șanțuri, rigole, drenuri CF și inclusiv tăieri de vegetație; Construcții, reparații și întreținere lucrări de artă; Protecție anticorosivă la tablere și confecții metalice; Subtraversări linii de cale ferată; Construcții, reparații și întreținere instalații SCB, TTR, IFTE; Construcții, reparații și întreținere pasaje, peroane, copertine, cheiuri și rampe CF.
87.	SNTFC „CFR CĂLĂTORI” SA – R.T.F.C. CRAIOVA REVIZIA DE VAGOANE PIATRA OLT PIATRA OLT, Str. Gării, Nr. 1, Județul DOLJ T CFR: 92/524.650; F: 0251/419.540	AF 2197 Înlocuiește AF 1344	06.09.2004	05.09.2005 05.09.2009	Repararea și probarea semiacuplărilor metalice de abur; Revizia tehnică a trenurilor în stații CF (la compunere, în tranzit, la sosire).
88.	SNTFM „CFR MARFĂ” S.A. – SUCURSALA CONSTANȚA FERRY-BOAT REVIZIA VAGOANE FETEȘTI FETEȘTI, Str. Independenței, Nr. 2B, Județul IALOMIȚA T/F: 0243/366.009	AF 2200 Înlocuiește AF 1437	10.09.2004	09.09.2005 09.09.2009	Revizia tehnică a trenurilor în stații CF (la compunere, în tranzit, la sosire).
89.	SNTFM „CFR MARFĂ” S.A. – SUCURSALA BRAȘOV REVIZIA DE VAGOANE BRAȘOV TRIAJ BRAȘOV, Str. Timiș Triaj, nr. 11, Județul BRAȘOV T: 0268/410.233 int.154254 F: 0268/475.932	AF 2173 Înlocuiește AF 1309	17.08.2004	16.08.2005 16.08.2009	Revizii intermediare și reparații accidentale la vagoane CF; Reparații piese schimb pentru vagoane CF; Revizii tehnice la trenuri în stații CF (la compunere, la sosire, în tranzit).
90.	SNTFM „CFR MARFĂ” S.A. – SUCURSALA CONSTANȚA REVIZIA DE VAGOANE PALAS T/F: 0241/616.613	AF 2174 Înlocuiește AF 1467	19.08.2004	18.08.2005 18.08.2009	Revizii tehnice la trenuri în stații CF (la compunere, la sosire, în tranzit).

**Lista furnizorilor feroviari autorizați conform OMT 290/2000
în perioada 01.07.2004 – 30.09.2004**

Nr. crt.	Denumire societate Adresă sediu Telefon/Fax	Serie și nr. AFF	Data emiterii	Valabilitate viză Valabilitate AFF	Domeniul din AFF
91.	SNTFM „CFR MARFĂ” S.A. – SUCURSALA CRAIOVA REVIZIA DE VAGOANE BRADU RAFINĂRIE PITEȘTI, B-dul Petrochimistilor, Nr. 127, Județul ARGEȘ F: 0251/412.492	AF 2231 Înlocuiește AF 1492	04.10.2004	03.10.2005 03.10.2009	Revizia tehnică a trenurilor în stații CF (la compunere, în tranzit, la sosire); Reparații curente și defecte accidentale la vagoane de marfă.
92.	SNTFM „CFR MARFĂ” S.A. – SUCURSALA TIMIȘOARA REVIZIA DE VAGOANE PETROȘANI, Str. Titu Maiorescu, Nr. 4, Județul HUNEDOARA T/F: 0254/543.070	AF 2207 Înlocuiește AF 1519	15.09.2004	14.09.2005 14.09.2009	Revizia tehnică a trenurilor în stații CF (la compunere, în tranzit, la sosire).
93.	SOCIETATEA COMERCIALĂ DE PRODUȚIE INDUSTRIALĂ DE APARATAJ, CENTRALIZARE ȘI TELECOMANDĂ CĂI FERATE SPIACT GALAȚI S.A. GALAȚI, Str. Moruzzi, Nr. 19, Județul GALAȚI T/F: 0236/460.621	AF 2225 Înlocuiește AF 314-R	29.09.2004	28.09.2005 28.09.2009	Ansamble și subansamble ale instalațiilor de iluminat și de încălzit electric pentru vagoane de dormit, poștă și călători; Piese de schimb pt. instalații SCB, IFTE, ELF, EA; Fabricare indicatoare și repere de semnal, aparate electrice de semnalizare acustică și vizuală; Reparații aparataj circuite de cale; Lucrări de reparații curente și capitale frână de cale; Lucrări de reparații curente și capitale ale instalațiilor CEM, CED și BLA.
94.	SOLDEP S.R.L. CRAIOVA, Str. Rozelor, Nr. 9A, Județul DOLJ T/F: 0251/419.907	AF 2215	20.09.2004	19.09.2005 19.09.2009	Salubritate spații c.f.
95.	SOPMET S.A. BUCUREȘTI, B-dul Preciziei, Nr. 36, Sector 6 T/F: 434.16.44; 434.16.45	AF 2205 Înlocuiește AF 1513	10.09.2004	09.09.2005 09.09.2009	Subtraversări linii de căi ferate cu foraj orizontal în gama de diametre 70 mm – 2200 mm, prin procedee trenchless (pipe - jacking); Construcții metalice și montaje pentru CF și metrou; Construcții, reparații și întreținere clădiri cu specific feroviar, inclusiv instalații aferente (cu excepția celor de gaze naturale); Construcții, consolidări terasamente de cale ferată și apărări maluri, Construcții, reparații și întreținere lucrări de artă; Lucrări de foraj, studii și investigații geotehnice, geologice și topometrice în domeniul construcțiilor feroviare.
96.	SPECON S.R.L. IAȘI, Str. Pompei, Nr. 12, Județul IAȘI T/F: 0232/1210.281	AF 2206 Înlocuiește AF 1874	14.09.2004	13.09.2005 13.09.2009	Întrețineri și reparații periodice la linii de cale ferată, în execuție manuală/mecanizată, fără sudarea șinelor; Reparații capitale la linii de cale ferată, fără sudarea șinelor.
97.	TANIB DIVERTIS S.R.L. CRAIOVA, Cart. Valea Roșie, Bl. G3, Sc. 1, Ap. 8, Județul DOLJ T: 0251/528.411; F: 0251/416.642	AF 2157 Înlocuiește AF 1805	30.07.2004	29.07.2005 29.07.2009	Revizii planificate și reparații accidentale la locomotive diesel hidraulice și diesel electrice, proprietate a agenților economici industriali.
98.	TEHNOSTAR S.R.L. BUZĂU, B-dul Unirii, Nr. 234, Județul BUZĂU T/F: 0238/446.979	AF 2170 Înlocuiește AF 1239	12.08.2004	11.08.2005 11.08.2009	Piese și subansambluri din metal și materiale plastice realizate prin prelucrări mecanice; Produse metalice tip feronerie.
99.	TIMPURI NOI S.A. BUCUREȘTI, Str. Splaiul Unirii, Nr. 165, Sector 3 T: 330.61.60 F: 330.93.32	AF 2228 Înlocuiește AF 189-R	01.10.2004	30.09.2005 30.09.2009	Compressoare și electrocompressoare de aer; Piese de schimb pentru compresoare de aer; Întreținerea și repararea compresoarelor și electrocompressoarelor de aer.

**Lista furnizorilor feroviari autorizați conform OMT 290/2000
în perioada 01.07.2004 – 30.09.2004**

Nr. crt.	Denumire societate Adresă sediu Telefon/Fax	Serie și nr. AFF	Data emiterii	Valabilitate viză Valabilitate AFF	Domeniul din AFF
100.	TRAFER 2004 S.R.L. LUGOJ, Str. Herendeștiului, Nr. 13, Județul TIMIȘ F: 0256/353.654 T: 0742107964	AF 2152 VALABIL 1 AN	26.07.2004	25.07.2005 25.07.2005	Execuția traverselor și diblurilor de lemn pentru calea ferată; Construcții, reparații și întreținere curentă linii de cale ferată, în execuție mecanizată/manuală, fără sudarea șinelor; Construcții, consolidări terasamente de cale ferată și apărări maluri, inclusiv decolmatări poduri, podețe, șanțuri și tăieri de vegetație; Construcții, reparații și întreținere clădiri cu specific feroviar, inclusiv instalațiile aferente (cu excepția celor de gaze naturale); Protecție anticorrosivă la tablriere și confecții metalice; Subtraversări linii de cale ferată; Construcții, reparații și întreținere pasaje, peroane, copertine, cheiuri și rampe CF; Demolarea construcțiilor, terasamentelor și organizarea de șantiere.
101.	UNIFERTRANS S.A. BUCUREȘTI, Sector 1, Str. Nicolae G. Caramfil, Nr. 63A T/F: 232.98.87; 233.33.28; 233.33.30	AF 2159 Valabil 1 AN	03.08.2004	02.08.2005 02.08.2005	Revizii intermediare și reparații accidentale la vagoane; Revizii tehnice la trenuri (la compunere, la sosire, în tranzit); Revizii planificate și reparații accidentale la locomotive.
102.	UTIL SERV IMPEX S.A. BUCUREȘTI, Sector 1, Calea Griviței Nr. 193 B, cam. 203 T/F: 222.24.56	AF 2189 Valabil 1 AN	30.08.2004	29.08.2005 29.08.2005	Construcții, reparații și întreținere clădiri cu specific feroviar, inclusiv instalații aferente (cu excepția celor de gaze naturale); Demolarea construcțiilor, terasamentelor și organizare de șantier; Salubritatea clădirilor cu specific feroviar, inclusiv activitatea de dezinsecție, dezinfecție și deratizare.
103.	UTIL TRANS S.A. IAȘI, Str. Republicii (Bd. N. Iorga), Nr. 1, Bl. C7, Sc. B, Et. 3, Ap. 14, Județul IAȘI T/F: 0232/214.095	AF 2136 Înlocuiește AF 1036-R	09.07.2004	08.07.2005 08.07.2009	Construcții, reparații, întreținere clădiri cu specific feroviar, inclusiv instalațiile aferente (exclusiv cele de gaze naturale); Întreținere linii CF, în execuție manuală.
104.	UTILTRANS S.A. CONSTANȚA, B-dul Aurel Vlaicu, Nr. 4-6, Județul CONSTANȚA T:0241-552909; F:0241-68.10.13	AF 2133 Înlocuiește AF 1485	05.07.2004	26.07.2005 26.07.2006	Construirea, repararea și întreținerea liniilor CF în execuție manuală și mecanizată (exclusiv sudarea șinelor); Consolidări și apărări terasamente CF; Construcții, întreținere, reparații poduri CF; Construcții, întreținere, reparații clădiri cu specific feroviar, cu instalațiile aferente (exclusiv gaze naturale); Hidroizolații și protecții anticorozive la construcții de beton și metalice; Consolidări, reparații tunele CF.
105.	VAE APCAROM S.A. BUZĂU, Șos. Brăilei, Nr. 2, Județul BUZĂU T: 0238/721.627 F: 0238/721.675	AF 2191 Înlocuiește AF 210-R	30.08.2004	29.08.2005 29.08.2009	Produse utilizate la construcția, întreținerea și repararea suprastructurii căii ferate (aparate de cale și piese de schimb, tirfoane, cupoane de racordare, joante izolante lipite, frâne cale, ciocane de burat, traverse metalice).
106.	VAMIG S.R.L. CONSTANȚA, Str. Partizanilor, Nr. 26, Bl. LV 45, Sc. A, Et. 2, Ap. 11, Județul CONSTANȚA T/F: 0241/553.286	AF 2190 Înlocuiește AF 208-R	30.08.2004	29.08.2005 29.08.2009	Proiectare de construcții și instalații pentru domeniul feroviar.

**Lista agenților economici carora li s-au suspendat autorizațiile de furnizori feroviari
în perioada 01.07.2004 – 30.09.2004 pentru nerespectarea prevederilor OMT 290/2000**

Nr. crt.	Agent economic Adresă sediu Telefon/Fax	Serie și nr. autorizație	Data emiterii	Data suspendării
1.	ARSAT K.N. S.R.L. ARAD - Str. Voievod Moga, nr. 35, județul ARAD T/F:057-212224;253861	AF 1329	18.04.2002	06.09.2004
2.	CONSTRIF S.A. SLOBOZIA - str. C. Dobrogeanu Gherea nr. 1 a, județul IALOMIȚA T/F:0243-230506	AF 1553	18.11.2002	01.09.2004
3.	DIMAR S.R.L. BUCUREȘTI - Str. Măguricea Nr.13, Bl. 3g, Ap.1 T: 232.91.06; F: 232.91.07	AF 1711 Înlocuiește AF 1268	22.04.2003	16.09.2004
4.	IMSAT MARITIME S.A. CONSTANȚA - Str. Amurgului nr. 53, județul CONSTANȚA T: 041/639038 F: 041/674356	AF 453-R	12.03.2001	21.07.2004
5.	MINET S.A. RÂMNICU VÂLCEA, str. Depozitelor, județul VÂLCEA	AF 1757 Înlocuiește AF 278	11.06.2003	10.09.2004
6.	PROMES S.A. SEBIȘ - Str. Morii nr.50, județul ARAD T/F:057-311057	AF 1264	05.03.2002	28.09.2004
7.	S.C. FERROVIAR CONS S.R.L. SLOBOZIA - Str. Matei Basarab, Bl. 160, Sc. B, Et. 4, Ap. 16, Județul Ialomița 0243/216.219	AF 1715 Înlocuiește AF 1328	25.04.2003	21.09.2004

**Lista agenților economici cărora li s-au retras autorizațiile de furnizori feroviari
în perioada 01.07.2004 – 30.09.2004 pentru nerespectarea prevederilor OMT 290/2000**

Nr. crt.	Agent economic Adresă sediu Telefon/Fax	Serie și nr. autorizație	Data emiterii	Data retragerii
1.	ADJAN COM S.R.L. CRAIOVA - str. Sfinții Apostoli nr. 106, județul DOLJ T/F: 0251/144.436	AF 1697 Înlocuiește AF 964	12.04.2003	13.09.2004
2.	CENTRUL DE PRODUSE CHIMICE GLOBUS S.R.L. BUZĂU - Str. Bucegi nr. 25, județul BUZĂU T/F:038-710980	AF 1338	24.04.2002	10.08.2004
3.	CHIRA S.R.L. TÂRGU NEAMȚ - B-dul Ștefan cel Mare nr.84,județul NEAMȚ T/F:0233-790238	AF 1504	09.10.2002	29.09.2004
4.	HIDROMECANICA S.A. BRAȘOV - B.dul 15 Noiembrie nr. 78, jud. Brașov T: 068-134082 F: 068-310461	AF 403-R	30.11.1999	10.09.2004
5.	INEUL COMPANY s.A. NĂSĂUD - Str. Rahovei nr.3, județul BISTRIȚA-NĂSĂUD T/F:063-360014	AF 1043 Înlocuiește AF 424	28.06.2001	11.08.2004
6.	SOCIETATEA DE CONSTRUCȚII PODURI ARPOM S.A. BUCUREȘTI - Str. Carol Knappe nr. 14, sector 1 T:2242295 ;2242380 ; F:2242426	AF 1124 Înlocuiește AF 245-R	01.10.2001	06.10.2004
7.	STARTEN S.R.L. BRAȘOV - Str. Mircea cel Bătrân nr.43, bl.38, sc.A, ap.20 T/F:0268-421017	AF 1549 Înlocuiește AF 1526	14.11.2002	15.07.2004

**Lista agenților economici care au obținut agremente tehnice feroviare eliberate de
Autoritatea Feroviară Română - AFER în perioada 01.07.2004 - 30.09.2004**

Nr. crt.	Denumirea agentului economic furnizor	Agrement tehnic feroviar seria AT				
		Nr.	Data emiterii	Valabilitate	Domeniul	Clasa de risc
1.	2 INVEST S.R.L. CLUJ-NAPOCA	615	06.10.2004	05.10.2005	intretinere tehnica, reparatii curente, capitale si accidentale la instalatii SCB	1A
		616	06.10.2004	05.10.2005	Constructia de noi instalatii SCB	1A
2.	ALCATEL SEL AKTIENGESELLSCHAFT GERMANIA	446	04.08.2004	03.08.2005	Electromecanism de macaz I 700 h si detector de pozitie finala (EPD)	1A
3.	ANTARES S.R.L. RAMNICU VALCEA	414	22.07.2004	21.07.2005	Vagon cisterna seria Zagks (Zagkks)	1A
4.	ANTEPRIZA MONTAJ REPARATII CCFMH S.R.L. TARGU MURES	391	30.07.2004	29.07.2006	Reparatii si intretine cladiri cu specific feroviar, inclusiv instalatii aferente (cu exceptia celor de gaze naturale)	2A
		436	30.07.2004	29.07.2006	Constructii cladiri cu specific feroviar, inclusiv instalatii aferente (cu exceptia celor de gaze naturale)	2A
		391	30.07.2004	29.07.2006	Reparatii si intretine cladiri cu specific feroviar, inclusiv instalatii aferente (cu exceptia celor de gaze naturale)	2A
		388	19.07.2004	18.07.2006	Intretinere curenta si reparatii linii de cale ferata in executie mecanizata, fara sudarea sinelor	1A
		389	19.07.2004	18.07.2006	Intretinere curenta si reparatii linii de cale ferata cu ecartament ingust in executie manuala, fara sudarea sinelor	1A
		390	19.07.2004	18.07.2006	Constructii si consolidari terasamente de cale ferata	1B
		392	19.07.2004	18.07.2006	Decolmatari poduri, podete, santuri, rigole, drenuri de CF	2B
		393	19.07.2004	18.07.2006	Defrisari de arbori in zona de siguranta a liniei CF pentru asigurarea gabaritului de libera trecere si vizibilitatea semnelor	2B
		394	19.07.2004	18.07.2006	Protectie anticoroziva a suprafetelor metalice la poduri, podete si instalatii CF	2B
		388	19.07.2004	18.07.2006	Intretinere curenta si reparatii linii de cale ferata in executie mecanizata, fara sudarea sinelor	1A
5.	ARCADA COMPANY S.A. GALATI	385	16.07.2004	15.07.2006	Reparatii curente si refactii linii de cale ferata in executie mecanizata/manuala, fara sudarea sinelor	1A
6.	AREAL S.R.L. GALATI	364	13.07.2004	12.07.2005	Lucrari de reparatii si intretinere instalatii C.E.M., C.E.D., B.L.A.	1A
7.	ART CONSTRUCTII '92 S.A. URZICENI	484	19.08.2004	18.08.2005	Reparatii si intretinere cladiri cu specific feroviar, inclusiv instalatii aferente (cu exceptia celor de gaze naturale)	2A
		485	19.08.2004	18.08.2005	Constructii cladiri cu specific feroviar, inclusiv instalatii aferente (cu exceptia celor de gaze naturale)	2A
		486	19.08.2004	18.08.2005	Constructii lucrari de terasamente	1B
8.	ATELIERELE CFR GRIVITA S.A. BUCURESTI	451	06.08.2004	05.08.2005	Revizia periodica a vagoanelor din garnitura Moldovita	1A
		472	12.08.2004	11.08.2005	Revizia periodica a vagoanelor din garnitura Tren Regal	1A
		477	13.08.2004	12.08.2005	Revizia periodica a vagoanelor din garnitura Calugareni	1A
9.	ATLAS S.R.L. ARAD	366	15.07.2004	14.07.2005	Repararea aparatelor de ciocnire ale vehiculelor feroviare	1A

**Lista agenților economici care au obținut agremente tehnice feroviare eliberate de
Autoritatea Feroviară Română - AFER în perioada 01.07.2004 - 30.09.2004**

Nr. crt.	Denumirea agentului economic furnizor	Agrement tehnic feroviar seria AT				
		Nr.	Data emiterii	Valabilitate	Domeniul	Clasa de risc
10.	B.I.S.A.F. TIM S.R.L. TIMISOARA	367	15.07.2004	14.07.2006	Lucrari de constructii - montaj a instalatiilor S.C.B.	1A
		368	15.07.2004	14.07.2006	Lucrari de intretinere si reparatie a instalatiilor S.C.B.	1A
		369	15.07.2004	14.07.2006	Lucrari de montare la instalatii fixe de tractiune electrica	1A
		370	15.07.2004	14.07.2006	Lucrari de intretinere si reparatii la instalatii fixe de tractiune electrica	1A
11.	CAROMET S.A. CARANSEBES	423	28.07.2004	25.07.2005	Arcuri elicoidale pentru locomotive	1A
12.	CAUTIBEL S.R.L. BRASOV	452	09.08.2004	08.08.2006	Lucrari de constructii montaj pentru instalatii TTR	1B
		453	09.08.2004	08.08.2006	Lucrari de reparatii capitale, curente si intretinere pentru instalatii TTR	1B
13.	CFR - I.R.V. S.A. CONSTANTA SECTIA I.R.V. BARBOSI TRIAJ	525	01.09.2004	31.08.2005	Prelungirea cu 12 luni a termenului de revizie periodica la vagoanele de marfa	1A
14.	CFR IRLU S.A. - SECTIA IRLU CARANSEBES	360	12.07.2004	11.07.2006	Revizii curente la locomotive LE 5100 Kw	1A
		361	12.07.2004	11.07.2006	Revizii tehnice tip: P.T.A.E., R 15, RT, R1, R2, 2R2, R3 la locomotive diesel electrice	1A
		362	12.07.2004	11.07.2006	Revizii tehnice tip: P.T.A.E., R 15, RT, R1, R2, 2R2 la locomotive diesel hidraulice	1A
15.	CFR IRLU S.A. - SECTIA PIATRA OLT	386	19.07.2004	18.07.2006	Revizii tehnice tip: P.T.A.E., R15, RT, R1, R2, 2R2, R3 la locomotivele diesel electrice	1A
		387	19.07.2004	18.07.2006	Revizii tehnice tip: P.T.A.E., R15, RT, R1, R2, 2R2, la locomotivele diesel hidraulice	1A
16.	CFR IRV S.A. CONSTANTA - SECTIA IRV SIBIU	383	16.07.2004	15.07.2005	Revizia intermediara tehnica (R.I.T.) la vagoanele pe 2 osii pentru transportul cimentului in vrac, seria Ucs	1A
		438	02.08.2004	01.08.2006	Reparatii curente si accidentale (RC/DA) la vagoane de marfa	1A
		439	02.08.2004	01.08.2006	Revizia intermediara a franei la vagoanele de marfa (RIF 1 si RIF 2)	1A
		440	02.08.2004	01.08.2006	Revizia rularii la vagoanele de marfa	1A
17.	CFR-IRLU S.A. - SECTIA IRLU ADJUD	496	24.08.2004	23.08.2006	Revizii tehnice planificate la locomotive electrice de 5100kW	1A
		497	24.08.2004	23.08.2006	Revizii tehnice planificate la locomotive diesel-hidraulice	1A
		498	24.08.2004	23.08.2006	Revizii tehnice planificate la locomotive diesel-electrice	1A
18.	CFR-IRLU S.A. - SECTIA IRLU BUCURESTI TRIAJ BUCURESTI	529	06.09.2004	05.09.2006	Revizii tehnice planificate la locomotive diesel-electrice	1A
		530	06.09.2004	05.09.2006	Revizii tehnice planificate la locomotive diesel-hidraulice	1A
		531	06.09.2004	05.09.2006	Revizii tehnice planificate la locomotive electrice de 5100kW	1A
19.	CFR-IRLU S.A. - SECTIA IRLU DEJ	521	31.08.2004	30.08.2006	Revizii tehnice planificate la locomotive diesel-hidraulice	1A
		522	31.08.2004	30.08.2006	Revizii tehnice planificate la locomotive diesel-hidraulice	1A
		523	31.08.2004	30.08.2006	Revizii tehnice planificate la locomotive electrice de 5100 kw	1A

**Lista agenților economici care au obținut agremente tehnice feroviare eliberate de
Autoritatea Feroviară Română - AFER în perioada 01.07.2004 - 30.09.2004**

Nr. crt.	Denumirea agentului economic furnizor	Acordare tehnic feroviar seria AT				
		Nr.	Data emiterii	Valabilitate	Domeniul	Clasa de risc
20.	CFR-IRLU S.A. - SECTIA IRLU PALAS CONSTANTA	580	27.09.2004	26.09.2006	Revizii tehnice curente la locomotive diesel electrice de 5100kw	1A
		581	27.09.2004	26.09.2006	Revizii tehnice planificate la locomotive diesel-hidraulice	1A
		582	27.09.2004	29.09.2006	Revizii tehnice planificate la locomotive diesel-electrice	1A
21.	CFR-IRLU S.A.-SECTIA IRLU ORADEA	551	14.09.2004	13.09.2006	Revizii tehnice planificate la locomotive diesel-electrice	1A
		552	14.09.2004	13.09.2006	Revizii tehnice planificate la locomotive diesel-hidraulice	1A
22.	CLAR PREST S.R.L. HUNEDOARA	384	16.07.2004	15.07.2005	Revopsire tablari metalice , cu demontarea si remontarea liniei CF	1A
		447	08.08.2004	03.07.2005	Reparatia curenta si intretinerea podurilor de cale ferata (metalice si din beton armat)	1A
23.	COLIN CONSTRUCT S.R.L. SIMERIA	514	30.08.2004	29.08.2005	Reparatii, intretinere cladiri cu specific feroviar si instalatii aferente (cu exceptia celor de gaze naturale)	2A
24.	COMPANIA ROMPREST SERVICE S.A. OTOPENI	528	03.09.2004	02.09.2005	Salubritate vagoane restaurant, bar, bistro	2A
25.	CONCEFA S.A. SIBIU	397	20.07.2004	19.07.2006	Constructii montaj instalatii SCB	1A
		398	20.07.2004	19.07.2006	Constructii montaj instalatii TTR	1A
		399	20.07.2004	19.07.2006	Intretinere si reparatii instalatii SCB	1A
		400	20.07.2004	19.07.2006	Intretinere si reparatii TTR	1A
		401	20.07.2004	19.07.2006	Constructii cladiri cu specific feroviar si instalatiile aferente (exclusiv gaze naturale)	2A
		402	20.07.2004	19.07.2006	Reparatii si intretinere cladiri cu specific feroviar , inclusiv instalatiilor aferente (exclusiv cele de gaze naturale)	2A
		403	20.07.2004	19.07.2006	Lucrari de constructii reparatii terasamente CF	1B
		404	20.07.2004	19.07.2006	Intretinere curenta si reparatii periodice linii CF in executie manuala , fara sudarea sinelor	1A
		405	20.07.2004	19.07.2006	Constructii lucrari de arta pentru calea ferata	1A
		406	20.07.2004	19.07.2006	Intretinere si reparatii lucrari de arta pentru calea ferata	1A
		407	20.07.2004	19.07.2006	Intretinere si reparatii linii CF in executie mecanizata fara sudarea sinelor	1A
26.	CONREP S.A. VISEUL DE SUS	604	05.10.2004	04.10.2005	Constructii cladiri cu specific feroviar, inclusiv instalatii aferente (cu exceptia celor de gaze naturale)	2A
		605	05.10.2004	04.10.2005	Reparatii si intretinere cladiri cu specific feroviar, inclusiv instalatii aferente (cu exceptia celor de gaze naturale)	2A
27.	CONSAL TRADE S.R.L. CONSTANTA	519	30.08.2004	29.08.2005	Consolidari si aparari terasamente C.F.	1A
28.	CONSTANTIN GRUP S.R.L. BUCURESTI	491	20.08.2004	19.08.2006	Reprofilarea bandajelor/osiilor montate ale locomotivelor	1A
29.	CONSTRUCTII CAI FERATE DRUMURI SI PODURI S.R.L. PLOIESTI	537	07.09.2004	06.09.2006	Proiectare subtraversari linii de cale ferata	1A
		538	07.09.2004	06.09.2006	Executarea lucrarilor de subtraversare cai de comunicatie prin procedeul de forare orizontala prin percutie cu ajutorul instalatiei tip grundomat z130	1A

**Lista agenților economici care au obținut agremente tehnice feroviare eliberate de
Autoritatea Feroviară Română - AFER în perioada 01.07.2004 - 30.09.2004**

Nr. crt.	Denumirea agentului economic furnizor	Acord tehnic feroviar seria AT				
		Nr.	Data emiterii	Valabilitate	Domeniul	Clasa de risc
30.	CONSTRUCTII FERROVIARE S.A. BUCURESTI	316	16.07.2004	15.07.2006	Constructii linii noi de cale ferata - lucrari de suprastructura in executie mecanizata , fara sudarea sinelor	1A
		317	16.07.2004	15.07.2006	Reparatia radicala si refectia liniei de cale ferata executie manuala / mecanizata , fara sudarea sinelor	1A
		318	16.07.2004	15.07.2006	Intretinere curenta si reparatii periodice a liniilor de cale ferata	1A
31.	CONSTRUCTII FERROVIARE S.A. CRAIOVA	480	18.08.2004	17.08.2006	Reparatii curente si intretinere poduri si podete de cale ferata (metalice si din beton armat)	1A
		481	18.08.2004	17.08.2006	Constructii poduri si podete de cale ferata (metalice si din beton armat)	1A
		482	18.08.2004	17.08.2006	Recfectia liniilor de cale ferata in executie mecanizata, fara sudarea sinelor	1A
32.	CONSTRUCTII NAPOCA S.A. CLUJ NAPOCA	487	19.08.2004	18.08.2005	Constructii cladiri cu specific feroviar, inclusiv instalatii aferente (cu exceptia celor de gaze naturale)	2A
		488	19.08.2004	18.08.2005	Reparatii si intretinere cladiri cu specific feroviar, inclusiv instalatii aferente (cu exceptia celor de gaze naturale)	2A
33.	DARIA CONST S.R.L. NEGRESTI OAS	602	05.10.2004	04.10.2005	Constructii lucrari terasamente	1B
		603	05.10.2004	04.10.2005	Reparatii si intretinere lucrari arta (cu exceptia tunelelor)	1A
34.	DOVIO S.R.L. ORADEA	501	24.08.2004	23.08.2006	Reparatii periodice si intretinere curenta linii CF in executie manuala, fara sudarea sinelor	1A
35.	DUAL TELECOM S.R.L. BUCURESTI	465	12.08.2004	11.08.2006	Lucrari de subtraversare CF pentru retele de telecomunicatii	1A
		466	12.08.2004	11.08.2006	Lucrari de constructii montaj pentru instalatii exterioare SCB	1A
		467	12.08.2004	11.08.2006	Lucrari de constructii montaj pentru instalatii exterioare SCB	1A
36.	ELECTRO COMP S.R.L. IASI	455	09.08.2004	08.08.2005	Reparatii periodice si intretinere curenta linii C.F. in executie manuala, fara sudarea sinelor	1A
37.	ELECTROAPARATAJ S.A. BUCURESTI	532	06.09.2004	05.03.2005	Suporti (socluri) pentru sigurante codurile 9470, 9540 si 9550	1B
		533	06.09.2004	05.03.2005	Elemente de inlocuire (sigurante) codurile 9030 si 9050	1A
38.	EL-PRESS IMPORT-EXPORT S.R.L. SLATINA	483	18.08.2004	17.08.2006	Comercializarea rulmentilor pentru cutiile de osii ale vehiculelor de cale ferata	1A
39.	EUROPAN PROD S.A. PITESTI	410	20.07.2004	19.07.2006	Intretinere curenta si reparatie periodica linii CF, in executie manuala, fara sudarea sinelor	1A
		411	20.07.2004	19.07.2006	Lucrari de reparatii capitale linii CF industriale, in executie manuala fara sudarea sinelor	1A
		412	20.07.2004	19.07.2006	Constructii linii CF in executie mecanizata, fara sudarea sinelor	1A
40.	EXPLOATARE A VAGOANELOR DE DORMIT, CUSETA, RESTAURANT SI BAR "CFR-GEVARO" S.A. BUCURESTI	448	04.08.2004	03.08.2006	Exploatarea instalatiilor din dotarea vagonului de dormit seria 7050	2A
		449	04.08.2004	03.08.2006	Exploatarea instalatiilor din dotarea vagonului de dormit seria 7180	2A
		450	04.08.2004	03.08.2006	Exploatarea instalatiilor din dotarea vagonului de dormit seria 5950	2A
41.	FERAT CONSTRUCT S.R.L. CRAIOVA	511	27.08.2004	26.08.2005	Revizia intermediara a franei la vagoanele de marfa (RIF1 si RIF2)	1A

**Lista agenților economici care au obținut agremente tehnice feroviare eliberate de
Autoritatea Feroviară Română - AFER în perioada 01.07.2004 - 30.09.2004**

Nr. crt.	Denumirea agentului economic furnizor	Acord tehnic feroviar seria AT				
		Nr.	Data emiterii	Valabilitate	Domeniul	Clasa de risc
42.	FEROM S.R.L. BUCURESTI	489	20.08.2004	19.08.2006	Dispozitiv de control blocare din materiale plastice -super scut- seria AA2	2B
		490	20.08.2004	19.08.2006	Dispozitive de control blocare din materiale plastice -super scut-	2B
43.	FEROVIAR CONS S.R.L. SLOBOZIA	539	08.09.2004	07.09.2006	Reparatii periodice si intretinere curenta linii CF in executie manuala, fara sudarea sinelor	1A
44.	GLASINVEST S.R.L. CLUJ NAPOCA	536	07.09.2004	06.09.2006	Reparatii periodice si intretinere curenta linii CF in executie manuala, fara sudarea sinelor	1A
45.	GRUP FERVIAR ROMAN S.A. BUCURESTI	365	13.07.2004	12.07.2005	Vagon de marfa seria Fals (import macedonia)	1A
		474	13.08.2004	12.08.2005	Revizii tip: PTAE, R15, RT, R1, R2, 2R2, R3 si reparatii accidentale la locomotiva diesel electrica LDE 2100 CP	1A
		475	13.08.2004	12.08.2005	Revizii tip: PTAE, R15, RT, R1, 2R2, si reparatii accidentale la locomotiva diesel hidraulicaLDH 1250 CP	1A
		600	04.10.2004	03.10.2005	Reparatii accidentale la vagoane de marfa	1A
46.	HRC CONSTRUCT S.R.L. CONSTANTA	435	30.07.2004	29.07.2006	Reparatii cladiri cu specific feroviar (exclusiv instalatii aferente)	2A
47.	IMPREGNAT TRAVERSE DIN LEMN S.A. SUCEAVA	478	17.08.2004	16.08.2006	Impregnarea traverselor, stalpilor si a diblurilor din lemn, pentru CF, cu antiseptici uleiosi	2B
48.	IMSAT CUADRIPOLE S.A. BRASOV	460	09.08.2004	08.08.2005	Lucrari de constructie, montaj pentru instalatii TTR	1B
		461	09.08.2004	08.08.2005	Lucrari de intretinere si reparatii capitale pentru instalatii TTR	1B
49.	IMSAT S.A. BUCURESTI	567	24.09.2004	23.09.2005	Lucrari de constructii-montaj a instalatiilor electrice ELF	2A
		568	24.09.2004	23.09.2005	Reparare a instalatiilor electrice ELF	2A
50.	ISAFIT LITORAL S.R.L. CONSTANTA	372	15.07.2004	14.07.2005	Lucrari de intretinere si reparatii TTR-TC	1B
		373	15.07.2004	14.07.2005	Lucrari de montare a instalatiilor TTR-TC	1B
		374	15.07.2004	14.07.2005	Executie lucrari de constructii-montaj a instalatiilor electrice (ELF)	2A
		375	15.07.2004	14.07.2005	Executie lucrari de reparare si intretinere a instalatiilor electrice (ELF)	2A
		376	15.07.2004	14.07.2005	Executie lucrari de constructii - montaj a instalatiilor liniei de contact ale caii ferate electrificate 25 KV-50Hz	1A
		377	15.07.2004	14.07.2005	Executie lucrari de reparare si intretinere a instalatiilor liniei de contact ale caii ferate electrificate 25KV-50Hz	1A
		378	15.07.2004	14.07.2005	Lucrari de intretinere si reparatii a instalatiilor S.C.B.	1A
		379	15.07.2004	14.07.2005	Lucrari de montare a instalatiilor S.C.B.	1A
51.	IULIAN TRANS S.R.L. BUCURESTI	583	27.09.2004	26.09.2006	Salubritatea vagoanelor de calatori	2A
52.	LINII C.F.D.P. S.A. PITESTI	534	06.09.2004	05.09.2006	Intretinere curenta si reparatia periodica a liniilor de cale ferata in executie manuala, fara sudarea sinelor	1A
		535	06.09.2004	05.09.2006	Revopsirea tablierelor metalice	2B
53.	LIVAROM PREST S.R.L. CONSTANTA	408	20.07.2004	19.07.2006	Constructii linii cai ferate, in executie mecanizata, fara sudarea sinelor	1A
		409	20.07.2004	19.07.2006	Intretinere curenta si reparatie periodica linii CF in executie manuala, fara sudarea sinelor	1A

**Lista agenților economici care au obținut agremente tehnice feroviare eliberate de
Autoritatea Feroviară Română - AFER în perioada 01.07.2004 - 30.09.2004**

Nr. crt.	Denumirea agentului economic furnizor	Acord tehnic feroviar seria AT				
		Nr.	Data emiterii	Valabilitate	Domeniul	Clasa de risc
54.	LOGISTIC CENTER ROMANIA S.R.L. TIMISOARA	553	14.09.2004	13.09.2005	Locomotiva diesel hidraulica 650 CP, seria 346	1A
55.	LUKOIL DOWNSTREAM S.R.L. BUCURESTI	468	20.08.2004	19.08.2006	Comercializare uleiuri minerale	1B
		469	20.08.2004	19.08.2006	Unsoare multifunctionala pe baza de litiu, aditivata pentru extrema presiune AZMOL LIKA P2	1B
		470	20.08.2004	19.08.2006	Unsoare grafitata pe baza de calciu AZMOL GRAFITATA J	1B
		471	20.08.2004	19.08.2006	Unsoare pentru laminoare cu adaos de sulf AZMOL IP-1	1B
56.	METRAN S.R.L. BAIA MARE	495	24.08.2004	23.08.2005	Reparatii periodice si intretinere curenta linii CF de cale ingusta, in executie manuala, fara sudarea sinelor	1A
		509	27.08.2004	26.08.2006	Reparatii periodice si intretinere curenta linii CF in executie manuala, fara sudarea sinelor	1A
		510	27.08.2004	26.08.2006	Reparatii periodice si intretinere curenta linii CF in executie mecanizata, fara sudarea sinelor	1A
57.	MEXIMPEX S.A. BUCURESTI	420	30.07.2004	29.07.2005	Rulment de sprijin si rotire pentru rame electrice de metrou	1A
		421	30.07.2004	29.07.2005	Rulment de sprijin si rotire pentru boghiu purtator tramvai	1A
58.	MONDEGO CONTRACT S.R.L. BUCURESTI	425	28.07.2004	27.07.2006	Pardoseli din cauciuc tip monoplan	2A
59.	NEW WAVE PREST S.R.L. CRAIOVA	380	15.07.2004	14.07.2005	Comercializarea produselor S.C. ELECTROAPARATAJ S.A. pentru CF	1A,2A, 1B,2B
60.	PALODA S.A. BARLAD	476	13.08.2004	12.08.2006	Comercializarea rulmentilor pentru cutiile de osii ale vehiculelor de cale ferata si metrou	1A
61.	PRESTO CLEAN S.R.L. IASI	413	22.07.2004	21.07.2005	Salubritate vagoane calatori	2A
62.	PRISTA OIL - ROMANIA S.R.L. BUCURESTI	337	02.07.2004	01.07.2005	Ulei monograde prista M 10E	1B
		338	02.07.2004	01.07.2005	Ulei monograde prista M 16D	1B
		339	02.07.2004	01.07.2005	Uleiuri hidraulice prista MHL 60p	1B
		340	02.07.2004	01.07.2005	Unsoare universale antifrietiune prista litium ep2	1B
		341	02.07.2004	01.07.2005	Unsoare grafitata pe baza de calciu prista k1G	1B
63.	PRISTA OIL PLC RUSE	541	10.09.2004	09.09.2006	Ulei de motor multigrad tip prista super 25W-40	1B
		542	10.09.2004	09.09.2006	Ulei de transmisie tip Prista EP 85W90-1	1B
		543	10.09.2004	09.09.2006	Ulei pentru angrenajul motorului de tractiune LDE tip prista EP 85W90-2	1B
64.	REPARATII FERROVIARE DARC S.A. PLOIESTI	592	30.09.2004	29.09.2005	Lucrari de intretinere curenta si reparatii periodice linii de cale ferata, cu ecartament normal, fara sudarea sinelor, in executie manuala	1A
65.	ROMIB S.A. TUNARI	593	04.10.2004	03.10.2005	Constructii montaj pentru instalatii de semnalizare, centralizare bloc	1A
		594	04.10.2004	03.10.2005	Reparatii pentru instalatii pentru instalatii de semnalizare, centralizare bloc	1A
		595	04.10.2004	03.10.2005	Lucrari de constructii montaj pentru instalatii electrice de energoalimentare	2A
		596	04.10.2004	03.10.2005	Lucrari de reparatii pentru instalatii electrice de energoalimentare	2A

**Lista agenților economici care au obținut agremente tehnice feroviare eliberate de
Autoritatea Feroviară Română - AFER în perioada 01.07.2004 - 30.09.2004**

Nr. crt.	Denumirea agentului economic furnizor	Acordare tehnic feroviar seria AT				
		Nr.	Data emiterii	Valabilitate	Domeniul	Clasa de risc
66.	ROMVAG S.A. CARACAL	612	06.10.2004	05.10.2005	Distribuitor de aer KE 1a/3,8 SL	1A
		613	07.10.2004	07.10.2005	Osii montate cu roti monobloc tip BA 004 pentru vagoanele de marfa cu sarcina pe osie 22,5t si viteza de circulatie 120km/h	1A
67.	RR CONSTRUCT S.R.L. ARAD	434	30.07.2004	29.07.2006	Reparatii periodice si intretinere curenta linii de cale ferata in executie manuala, fara sudarea sinelor	1A
68.	S.C.C.F. MURES S.A. TARGU MURES	285	20.08.2004	19.08.2006	Constructii, aparari si consolidari de terasamente de cale ferata	1B
		286	20.08.2004	19.08.2006	Reparatii cladiri si instalatii aferente pentru calea ferata (cu exceptia celor de gaze naturale)	2A
		494	20.08.2004	19.08.2006	Constructii cladiri cu specific feroviar, inclusiv instalatii aferente (cu exceptia celor de gaze naturale)	2A
69.	S.N.T.F.C. "C.F.R.-CALATORI" S.A. - R.T.F.C. BRASOV, REVIZIA DE VAGOANE TARGU MURES	524	01.09.2004	31.08.2005	Revizia tehnica a trenurilor in statii CF (la compunere, in tranzit, la sosire)	1A
		590	29.09.2004	28.09.2005	Prelungirea termenului de revizie periodica la vagoane de calatori prin revizii tehnice intermediare	1A
70.	S.N.T.F.C. "C.F.R.-CALATORI" S.A. - R.T.F.C. BRASOV, REVIZIA DE VAGOANE SIBIU	614	06.10.2004	05.10.2005	Reparatii defecte accidentale (DA) la vagoane de calatori	1A
71.	S.N.T.F.C. "CFR CALATORI" S.A. -R.T.F.C.BRASOV - REVIZIA DE VAGOANE BRASOV	601	05.10.2004	04.10.2005	Prelungirea termenului de revizie periodica la vagoane de calatori prin revizii tehnice intermediare (RT1, RTI3)	1A
		571	27.09.2004	26.09.2005	Reparatii defecte accidentale (DA) la vagoane de calatori	1A
72.	S.N.T.F.C. C.F.R. - CALATORI S.A. R.T.F.C. TIMISOARA , REVIZIA DE VAGOANE SIMERIA CALATORI	512	27.08.2004	26.08.2005	Reparatii defecte accidentale (DA) la vagoane de calatori	1A
73.	SNTFC CFR CALATORI S.A. - R.T.F.C. TIMISOARA - REVIZIA DE VAGOANE TIMISOARA	575	27.09.2004	26.09.2005	Revizia tehnica a trenurilor in statie, la compunere, in tranzit, la sosire	1A
74.	S.N.T.F.C. C.F.R.-CALATORI S.A. - R.T.F.C. CONSTANTA REVIZIA DE VAGOANE CONSTANTA	515	30.08.2004	29.08.2005	Revizia tehnica a trenurilor de calatori in statii C.F. (la compunere, in tranzit, la sosire)	1A
		516	30.08.2004	29.08.2005	Reparatii defecte accidentale (DA) la vagoane de calatori	1A
75.	S.N.T.F.C. C.F.R.-CALATORI S.A. CONSTANTA REVIZIA DE VAGOANE MANGALIA	517	30.08.2004	29.08.2005	Reparatii defecte accidentale (DA) la vagoane de calatori	1A
		518	30.08.2004	29.08.2005	Prelungirea termenului de revizie periodica la vagoane de calatori prin revizii tehnice intermediare (RT11 si RTI3)	1A
76.	S.N.T.F.M. C.F.R. MARFA S.A. - SUCRSALA CRAIOVA REVIZIA DE VAGOANE TURCENI CRAIOVA	545	10.09.2004	09.09.2005	Revizia tehnica a trenurilor in statii CF (la compunere, in tranzit, la sosire)	1A
77.	S.N.T.F.M. C.F.R. MARFA S.A. - SUCURSALA IASI, REVIZIA DE VAGOANE PIATRA NEAMT	442	03.08.2004	02.08.2005	Revizia tehnica a trenurilor in statii CF (la compunere, in tranzit, la sosire)	1A
78.	S.N.T.F.M. C.F.R. MARFA S.A. - SUCURSALA IASI, REVIZIA DE VAGOANE SUCEAVA	443	03.08.2004	02.08.2005	Revizia tehnica a trenurilor in statii CF (la compunere, in tranzit, la sosire)	1A
		443	03.08.2004	02.08.2005	Revizia tehnica a trenurilor in statii CF (la compunere, in tranzit, la sosire)	1A

**Lista agenților economici care au obținut agremente tehnice feroviare eliberate de
Autoritatea Feroviară Română - AFER în perioada 01.07.2004 - 30.09.2004**

Nr. crt.	Denumirea agentului economic furnizor	Acord tehnic feroviar seria AT				
		Nr.	Data emiterii	Valabilitate	Domeniul	Clasa de risc
79.	S.N.T.F.M. C.F.R. MARFA S.A. - SUCURSALA IASI, REVIZIA DE VAGOANE SOCOLA	444	03.08.2004	02.08.2005	Revizia tehnica a trenurilor in statii CF (la compunere, in tranzit, la sosire)	1A
80.	S.N.T.F.M. C.F.R. MARFA S.A. - SUCURSALA MARFA CRAIOVA - REVIZIA DE VAGOANE TARGU JIU BARSANESTI	577	27.09.2004	26.09.2005	Revizia tehnica a trenurilor de marfa in statii C.F. (la compunere, in tranzit, la sosire)	1A
81.	S.N.T.F.M. C.F.R. MARFA S.A. - SUCURSALA MARFA CRAIOVA - REVIZIA DE VAGOANE DROBETA TURNU SEVERIN	621	11.10.2004	10.10.2005	Revizia tehnica a trenurilor in statii CF (la compunere , in tranzit, la sosire)	1A
82.	S.N.T.F.M. C.F.R. MARFA S.A. - SUCURSALA MARFA TIMISOARA - REVIZIA DE VAGOANE SIMERIA TRIAJ	520	31.08.2004	30.08.2005	Revizia tehnica a trenurilor de marfa in statii C.F. (la compunere, in tranzit, la sosire)	1A
83.	S.N.T.F.M. C.F.R. MARFA S.A. - SUCURSALA MARFA TIMISOARA - REVIZIA DE VAGOANE RONAT TRIAJ TIMISOARA	578	27.09.2004	26.09.2005	Revizia tehnica a trenurilor de marfa in statii C.F. (la compunere, in tranzit, la sosire)	1A
84.	S.N.T.F.M. C.F.R. MARFA S.A. - SUCURSALA MARFA TIMISOARA - REVIZIA DE VAGOANE ISALNITA COMUNA ISALNITA	579	27.09.2004	26.09.2005	Revizia tehnica a trenurilor de marfa in statii C.F. (la compunere, in tranzit, la sosire)	1A
85.	S.N.T.F.M. CFR MARFA S.A. - SUCURSALA CRAIOVA - REVIZIA DE VAGOANE BRADU RAFINARIE PITESTI	618	11.10.2004	10.10.2005	Revizia tehnica a trenurilor (in compunere, in tranzit, la sosire)	1A
86.	S.N.T.F.M. CFR MARFA S.A. - SUCURSALA GALATI-REVIZIA DE VAGOANE ADJUD	422	26.07.2004	25.07.2005	Revizia tehnica a trenurilor (la compunere, in tranzit, la sosire)	1A
87.	S.N.T.F.M. CFR MARFA S.A. SUCURSALA CLUJ REVIZIA DE VAGOANE EPISCOPIA BIHOR	555	15.09.2004	14.09.2005	Revizia tehnica a trenurilor (la compunere, in tranzit, la sosire)	1A
		556	15.09.2004	14.09.2006	Reparatia defectelor accidentale (DA) la vagoane de marfa	1A
88.	S.N.T.F.M. CFR MARFA S.A. SUCURSALA TIMISOARA REVIZIA DE VAGOANE PETROSANI	554	15.09.2004	14.09.2005	Revizia tehnica a trenurilor (la compunere, in tranzit, la sosire)	1A
89.	S.P. PROIECT FERVIAR S.R.L. TIMISOARA	473	13.08.2004	12.08.2005	Servicii de proiectare pentru constructii si instalatii feroviare	1A
90.	SARMIS S.R.L. BACAU	527	02.09.2004	01.09.2005	Constructii-montaj, reparatii si intretinere instalatii E.L.F.	2A
91.	SAVIUC COM S.R.L. SUCEVA	292	15.07.2004	14.07.2006	Salubritate vagoane calatori	2A
92.	SIEMENS AKTIENGESELLSCHAFT GERMANIA	563	20.09.2004	19.09.2005	Instalatie de centralizare electronica pentru statia de cale ferata ploiesti sud	1A
93.	SOCIETATEA DE CONSTRUCTII CAI FERATE DRUMURI SI PODURI S.A. CONSTANTA	437	30.07.2004	29.07.2006	Intretinere curenta si reparatia periodica a liniilor de cale ferata in executie manuala	1A
94.	SOLGA TOUR S.R.L. GALATI	589	28.09.2004	27.09.2006	Salubritatea vagoanelor de calatori	2A
95.	SOMET S.A. BUCURESTI	607	06.10.2004	05.10.2005	Consolidari si reparatii tunele de metrou	1B

**Lista agenților economici care au obținut agremente tehnice feroviare eliberate de
Autoritatea Feroviară Română - AFER în perioada 01.07.2004 - 30.09.2004**

Nr. crt.	Denumirea agentului economic furnizor	Acordare tehnic feroviar seria AT				
		Nr.	Data emiterii	Valabilitate	Domeniul	Clasa de risc
		608	06.10.2004	05.10.2005	Constructii linii de metrou in executie mecanizata, fara sudarea sinelor, cu calea de rulare pe traverse de beton tip 2 B	1A
		609	06.10.2004	05.10.2005	Constructii linii de metrou in executie mecanizata, fara sudarea sinelor, cu calea de rulare pe piatra sparta	1A
		610	06.10.2004	05.10.2005	Constructii pasaje subterane din clasa acceselor la metrou	1A
		611	06.10.2004	05.10.2005	Constructii cladiri cu specific de metrou, cu instalatiile aferente, fara gaze naturale	2A
		620	11.10.2004	10.10.2005	Foraje si sondaje pt. executie puturi de epuismen la constr. cu specific de metrou	2B
96.	SOPMET S.A. BUCURESTI	479	18.08.2004	17.08.2006	Subtraversarea constructiilor feroviare prin procedee trenchless (pipe jacking)	1A
97.	STRUCTURAL CONS S.R.L. SLOBOZIA	381	15.07.2004	16.07.2005	Intretinere curenta si reparatii linii CF in executie mecanizata, fara sudare sine	1A
98.	SUCURSALA REGIONALA C.F. BUCURESTI SECTIA IMC BUCURESTI	502	24.08.2004	23.08.2006	Reparatie periodica a liniilor CF in executie mecanizata, fara sudare sine (buraj, ciuruire integrala, profilare)	1A
99.	TANIB DIVERSTIS S.R.L. CRAIOVA	617	07.10.2004	06.10.2005	Revizii planificate tip RT, R1, R2, 2R2 la locomotive tip LDH 1250 CP	1A
100.	TEXACO LUBRICANTS ROMANIA S.R.L. BUCURESTI	513	30.08.2004	29.08.2005	Unsoare grafitata tip texaco grease 904	1B
101.	TIAB S.A. BUCURESTI	426	30.07.2004	29.07.2006	Lucrari de montaj si punere in functiune instalatii electrice de energie pt. metrou (retele electrice IT si JT, instalatii de iluminat, de forta si punere la pamant)	2A
		427	30.07.2004	29.07.2006	Lucrari de montaj si punere in functiune instalatii electrice de energoalimentare pt. metrou (statii electrice, posturi de transformare, statii redresoare si tractiune)	1B
		428	30.07.2004	29.07.2004	Lucrari de montaj pt. instalatii de ventilatie si climatizare - introducerea aer proaspat si evacuare aer viciat - pt. metrou	2A
102.	TOTAL CONTROL S.R.L. BUCURESTI	442	06.08.2004	05.08.2009	Aparate pentru defectoscopie ultrasonica GE inspection technologies systems (krautkramer) de tip USM 35	2B
103.	UMERVA S.A. PLOIESTI	363	12.07.2004	11.07.2006	Reconditionarea bandajelor vagoanelor de marfa prin incarcarea buzei cu sudura automata sub strat de flux	1A
		382	16.07.2004	15.07.2005	Probare arcuri elicidale de la locomotive	1A
104.	UNICONSTRUCT S.A. BRASOV	572	28.09.2004	27.09.2006	Intretinere curenta si reparatii periodice linii CF fara sudarea sinelor	1A
		573	28.09.2004	27.09.2006	Reparatii capitale linii CF fara sudare sine	1A
		574	28.09.2004	27.09.2006	Amenajarea fundatiei, asanarea si drenarea caii in zona aparatelor de cale	1A
105.	VEST CONSTRUCT S.R.L. BRASOV	456	09.08.2004	08.08.2005	Reparatii si modernizari instalatii SCB (CED, BLA, SAT, AUTOSTOP, MACT, instalati pt. topirea ghetii si a zapezii)	1A
		457	09.08.2004	08.08.2005	Lucrari de intret. si rep. la instalatii ELF	2A
		458	09.08.2004	08.08.2005	Lucrari de intretinere si reparatii la instalatiile liniei de contact 25 KV, 50 HZ	1B
		463	09.08.2004	08.08.2005	Lucrari de constructii-montaj la instalatii ELF	2A
		464	09.08.2004	08.08.2005	Lucrari de constructii-montaj la instalatiile liniei de contact 25 KV, 50 HZ	1B
106.	VIL CONSTRUCT S.R.L. BUZAU	584	28.09.2004	27.09.2006	Reparatii periodice si intretinere curenta linii CF fara sudarea sinelor	1A
107.	WEST STAR S.R.L. IASI	598	11.10.2004	10.10.2006	Lucrari intretinere si refacere terasam. CF	1A
108.	WURTH ROMANIA S.R.L. BUCURESTI	526	01.09.2004	31.08.2005	Elemente de asamblare	2B

**Lista agenților economici care au obținut în perioada 01.07.2004 - 30.09.2004
prelungirea termenelor de valabilitate a agrementelor tehnice feroviare eliberate AFER**

Nr. crt.	Denumirea agentului economic furnizor	Agrement tehnic feroviar seria AT						
		Nr.	Data emiterii	Valabilitate inițială	Data acordării prelungirii	Valabilitate	Domeniul	Clasa de risc
1.	CONSTRUCT INVEST SRL ALBA IULIA	543	30.09.2003	29.09.2004	05.10.2004	29.09.2006	Lucrari de constructii montaj, reparatii si intretinere instalatii electrice liniei de contact (L.C.)	1B
2.	ISAF SA BUCURESTI	484	28.08.2003	27.08.2004	04.08.2004	27.08.2005	Lucrari de montare, reparatii capitale si intretinere instalatii SCB	1A

**Lista agenților economici care au obținut certificate de omologare tehnică feroviară
eliberate de Autoritatea Feroviară Română - AFER
în perioada 01.07.2004 - 30.09.2004**

Nr. crt.	Denumirea agentului economic furnizor	Certificat de omologare tehnică feroviară seria OT				
		Nr.	Data emiterii	Valabilitate	Domeniul	Clasa de risc
1.	ASCOPROD S.R.L. BUCURESTI	363	05.10.2004	nedeterminata	Bloc amortizor MINDEN DEUTZ	1A
		364	05.10.2004	04.10.2009	Bloc amortizor MINDEN DEUTZ	1A
		365	05.10.2004	nedeterminata	Bloc amortizor pentru boghiu goerlitz V m	1A
		366	05.10.2004	04.10.2009	Bloc amortizor pentru boghiu goerlitz V m	1A
2.	ASTRA VAGOANE CALATORI S.A. ARAD	305	04.08.2004	nedeterminata	Vagon de calatori clasa I-a seria 19:54	1A
		306	04.08.2004	03.08.2009	Vagon de calatori clasa I-a seria 19:54	1A
3.	ATELIERELE C.F.R. GRIVIȚA S.A. BUCUREȘTI	315	30.08.2004	29.08.2005	Reparatie generala a vagoanelor de calatori clasa 1 seria 19.70 si clasa a 2-a seria 21.70, provenite din vagoanele de calatori seriile 19.80 si 21.80	1A
		367	05.10.2004	nedeterminata	Reparatia periodica a vagoanelor de calatori, seriile 19.50, 20.50, 39.50	1A
		368	05.10.2004	04.10.2009	Reparatia periodica a vagoanelor de calatori seriile 19.50, 20.50, 39.50	1A
		369	05.10.2004	nedeterminata	Reparatia periodica a vagoanelor de calatori seriile 59.50, 60.50, 70.50	1A
		370	05.10.2004	04.10.2009	Reparatia periodica a vagoanelor de calatori seriile 59.50, 60.50, 70.50	1A
4.	BEGA REPARATII VAGOANE S.A. TIMISOARA	298	26.07.2004	nedeterminata	Reparatia periodica a vagonului pe 4 osii pentru transportat marfuri pulverulente , de 100 mc, seria UacKks	1A
		299	26.07.2004	25.07.2009	Reparatia periodica a vagonului pe 4 osii pentru transportat marfuri pulverulente , de 100 mc, seria UacKks	1A
5.	CFR-SCRL BRASOV S.A. - SECTIA ACTIVITATE INDUSTRIALA	312	17.08.2004	16.08.2005	Reparatii tip RR si RG la locomotivele electrice Co-Co 5100 kW	1A
6.	ELECTROAPARATAJ S.A. BUCURESTI	318	31.08.2004	nedeterminata	Intreruptoare automate pentru CFR	1A
		319	01.09.2004	30.08.2009	Intreruptoare automate pentru CFR	1A
7.	ELECTROPUTERE S.A. CRAIOVA S.C. CAROMET S.A. CARANSEBES	361	04.10.2004	nedeterminata	Locomotiva diesel electrica de 2100 CP echipata cu suspensie secundara tip flexicoil cu viteza maxima de circulatie 120km/h	1A
		362	04.10.2004	03.10.2009	Locomotiva diesel electrica de 2100 CP echipata cu suspensie secundara tip flexicoil cu viteza maxima de circulatie 120km/h	1A

**Lista agenților economici care au obținut certificate de omologare tehnică feroviară eliberate de
Autoritatea Feroviară Română - AFER în perioada 01.07.2004 - 30.09.2004**

Nr. crt.	Denumirea agentului economic furnizor	Certificat de omologare tehnică feroviară seria OT				
		Nr.	Data emiterii	Valabilitate	Domeniul	Clasa de risc
8.	EUROPEAN LEVEL S.R.L. TIMISOARA	275	14.07.2004	13.07.2005	Diblu jumelat din material plastic	1B
9.	FAUR S.A. BUCURESTI	276	14.07.2004	nedeterminata	Distribuitoare de aer tip KE1a-SL, KE1c-SL	1A
		277	14.07.2004	13.07.2009	Distribuitoare de aer tip KE1a-SL, KE1c-SL	1A
10.	FEPA S.A. BARLAD	375	08.10.2004	nedeterminata	Dispozitiv pentru verificat dimensiunile buzei rotilor de vagoane tip D.V.B. 1-40	2B
		376	08.10.2004	07.10.2009	Dispozitiv pentru verificat dimensiunile buzei rotilor de vagoane tip D.V.B. 1-40	2B
		377	08.10.2004	nedeterminata	Dispozitiv pt. determinat diametrul rotii in planul cercului de rulare tip D.D.R. 1050	2B
		378	08.10.2004	07.10.2009	Dispozitiv pt. determinat diametrul rotii in planul cercului de rulare tip D.D.R. 1050	2B
		379	08.10.2004	nedeterminata	Dispozitiv pentru verificat distanta intre fetele exterioare ale rotilor montate pe aceasi osie, tip D.D. 1410	2B
		380	08.10.2004	07.10.2009	Dispozitiv pentru verificat distanta intre fetele exterioare ale rotilor montate pe aceasi osie, tip D.D. 1410	2B
		381	08.10.2004	nedeterminata	Dispozitiv pentru verificat distanta intre fetele interioare ale rotilor montate pe aceasi osie, tip D.V.I. 1360	2B
		382	08.10.2004	07.10.2009	Dispozitiv pentru verificat distanta intre fetele interioare ale rotilor montate pe aceasi osie, tip D.V.I. 1360	2B
		383	08.10.2004	nedeterminata	Calibru pentru verificarea dimensiunilor buzei rotilor	1A
		384	08.10.2004	07.10.2009	Calibru pentru verificarea dimensiunilor buzei rotilor	1A
		385	08.10.2004	nedeterminata	Sabloane si contrasabloane pentru verificari si prelucrari, tip S.78	1A
		386	08.10.2004	07.10.2009	Sabloane si contrasabloane pentru verificari si prelucrari, tip S.78	1A
11.	FORSERV S.A. DROBETA TURNU SEVERIN	280	16.07.2004	nedeterminata	Bara de tractiune in stare matritata tip F - UIC 825 - o pentru vehiculele feroviare cu tractiune discontinua	1A
		281	16.07.2004	15.07.2005	Bara de tractiune in stare matritata tip F - UIC 825 - o pentru vehiculele feroviare cu tractiune discontinua	1A
		282	16.07.2004	15.07.2005	Carlig de tractiune in stare matritata de 100 kN tip O pentru vehicule feroviare cu tractiune discontinua	1A
12.	ILCORA S.A. SALISTE	304	30.07.2004	29.07.2005	Prelata tip CFR	2A
13.	INSTITUTUL DE STUDII SI PROIECTARI CAI FERATE BUCURESTI	278	15.07.2004	14.07.2005	Carucior motorizat pe calea ferata	2B
14.	IPROEB S.A. BISTRITA	313	25.08.2004	24.08.2005	Tuburi stratitex pt. buxe antifricțiune	1A
15.	ISAF S.A. BUCURESTI	330	09.09.2004	08.09.2005	Suport inductor cale	1A
16.	IZOCOLOR 92 PROD S.R.L. BUCURESTI	292	26.07.2004	nedeterminata	Sistem 1 alchidic de protectie anticorozica seria 500	2B
		293	26.07.2004	25.07.2009	Sistem 1 alchidic de protectie anticorozica seria 500	2B
		294	29.07.2004	nedeterminata	Sistem 2 alchidic de protectie anticorozica seria 500	2B
		295	26.07.2004	25.07.2009	Sistem 2 alchidic de protectie anticorozica seria 500	2B
		296	26.07.2004	nedeterminata	Sistem alchidic de protectie anticorosiva seria 572	2B
		297	26.07.2004	25.07.2009	Sistem alchidic de protectie anticorosiva seria 572	2B

**Lista agenților economici care au obținut certificate de omologare tehnică feroviară eliberate de
Autoritatea Feroviară Română - AFER în perioada 01.07.2004 - 30.09.2004**

Nr. crt.	Denumirea agentului economic furnizor	Certificat de omologare tehnică feroviară seria OT				
		Nr.	Data emiterii	Valabilitate	Domeniul	Clasa de risc
17.	MARUB S.A. BRASOV	331	14.09.2004	13.09.2009	Reparatie capitala la masini de burat nivelat si ripat tip BNRI 85	1A
		332	14.09.2004	nedeterminata	Reparatie capitala la masini de burat nivelat si ripat tip BNRI 85	1A
18.	NEW VICTORIA CAUCIUC S.R.L. BUCURESTI	320	09.09.2004	nedeterminata	Componente elastice ale aparatului de tractiune-legare pentru ramele de metrou	1A
		321	09.09.2004	08.09.2009	Componente elastice ale aparatului de tractiune-legare pentru ramele de metrou	1A
		322	09.09.2004	nedeterminata	Componente elastice de etansare, garnituri si inele tip O	1A.1B
		323	09.09.2004	08.09.2009	Componente elastice de etansare, garnituri si inele tip O	1A.1B
		324	09.09.2004	nedeterminata	Elemente suspensie compresor	1B
		325	09.09.2004	08.09.2009	Elemente suspensie compresor	1B
		326	09.09.2004	nedeterminata	Elemente elastice de fixare si limitare pentru diverse subansambluri de la rama electrica de metrou	1B
		327	09.09.2004	08.09.2009	Elemente elastice de fixare si limitare pentru diverse subansambluri de la rama electrica de metrou	1B
		328	09.09.2004	nedeterminata	Inel elastic desen NVC 306	1B
		329	09.09.2004	08.09.2009	Inel elastic desen NVC 307	1B
19.	OLT TYRE S.A. CARACAL	333	15.09.2004	nedeterminata	Element elastic tip matacon MD-N-60 pentru suspensia grupurilor diesel generatoare	1B
		334	15.09.2004	14.09.2005	Element elastic tip matacon MD-N-60 pentru suspensia grupurilor diesel generatoare	1B
20.	PETROUTILAJ S.A. CAMPINA	360	29.09.2004	28.09.2005	Reparatie periodica (RP) la vagonul seria Eaos, cod proiect 473.00/0 si 473.00/01	1A
21.	PROMAT S.R.L. CRAIOVA	284	20.07.2004	19.07.2005	Convertor static pentru alimentarea instalatiei de climatizare a locomotivelor diesel electrice, CSC-8LDE	2A
		285	20.07.2004	19.07.2005	Convertor static pentru alimentarea instalatiei de climatizare a locomotivelor diesel electrice, CSC-8LE	2A
		286	20.07.2004	19.07.2005	Convertor static pentru alimentarea serviciilor auxiliare ale locomotivelor diesel electrice, CSASA-44LDE	1B
		287	20.07.2004	19.07.2005	Convertor static pentru alimentarea serviciilor auxiliare ale locomotivelor diesel electrice, CSASA-44LE	1B
		354	23.09.2004	22.09.2009	Relev de impedanta monofazat RICS-M	1B
		355	23.09.2004	nedeterminata	Relev de impedanta monofazat RICS-M	1B
22.	PROMIN PROD S.R.L. VANATORI - NEAMT	316	31.08.2004	nedeterminata	Placi de cauciuc pentru intercomunicatie destinate vagoanelor de calatori	1A
		317	31.08.2004	30.08.2009	Placi de cauciuc pentru intercomunicatie destinate vagoanelor de calatori	1A
23.	REMAR S.A. PASCANI	335	21.09.2004	nedeterminata	Reparatie periodica a vagonului de calatori seria 11-47	1A
		336	21.09.2004	20.09.2009	Reparatia periodica a vagonului de calatori 11.47	1A
		337	21.09.2004	nedeterminata	Reparatia periodica a vagonului de calatori seria 26-26	1A
		338	21.09.2004	20.09.2009	Reparatia periodica a vagonului de calatori seria 26-26	1A

**Lista agenților economici care au obținut certificate de omologare tehnică feroviară eliberate de
Autoritatea Feroviară Română - AFER în perioada 01.07.2004 - 30.09.2004**

Nr. crt.	Denumirea agentului economic furnizor	Certificat de omologare tehnică feroviară seria OT				
		Nr.	Data emiterii	Valabilitate	Domeniul	Clasa de risc
23.	REMAR S.A. PASCANI	339	21.09.2004	nedeterminata	Reparatia periodica a vagonului de calatori seria 21-47	1A
		340	21.09.2004	20.09.2009	Reparatia periodica a vagonului de calatori seria 21-47	1A
		343	21.09.2004	nedeterminata	Reparatia periodica a vagonului de calatori seria 21-57	1A
		344	21.09.2004	20.09.2009	Reparatia periodica a vagonului de calatori seria 21-57	1A
		345	21.09.2004	nedeterminata	Reparatia periodica a vagonului de calatori seria 20-47	1A
		346	22.09.2004	20.09.2009	Reparatia periodica a vagonului de calatori seria 20-47	1A
		347	21.09.2004	nedeterminata	Reparatia periodica a vagonului de calatori seria 20-57	1A
		348	21.09.2004	20.09.2009	Reparatia periodica a vagonului de calatori seria 20-57	1A
		349	21.09.2004	nedeterminata	Vagon de calatori seria 20-54 realizat prin reconstruirea cu ocazia reparatiei generale a vagonului seria 20-47 cod 800	1A
		350	21.09.2004	20.09.2009	Vagon de calatori seria 20-54 realizat prin reconstruirea cu ocazia reparatiei generale a vagonului seria 20-47 cod 800	1A
24.	REVA S.A. SIMERIA	371	05.10.2004	04.10.2009	Reparatie periodica la vagonul de calatori compartimentat, clasa II, seriile 20.47 si 20.57, cod proiect 209	1A
25.	ROMVAG S.A. CARACAL	359	27.09.2004	26.09.2005	Reparatie periodica (RP) a vagonului cisterna pe 4 osii de 50 (47,5)MC, seria ZagKKs, pentru transportat dioxid de carbon lichefiat	1A
26.	ROVA S.A. ROSIORII DE VEDE	310	17.08.2004	16.08.2009	Reparatie periodica, cu modificarea instalatiei de frana , a vagonului de marfa , pe 4 osii, seria Rmms - cod proiect 339.00/0	1A
		311	17.08.2004	16.08.2009	Reparatie periodica a vagonului platforma , pe 4 osii, seria Rgs - cod proiect 332/0	1A
		357	27.09.2004	26.09.2009	Tampon de mare, categoria A, cursa 105 mm, cu elemente elastice de cauciuc	1A
		372	06.10.2004	05.10.2005	Aparat de legare standard de 850 kN - tip UIC , cod proiect Rv 10-714.00	1A
27.	SATIMPEX S.R.L. SANANDREI	300	29.07.2004	nedeterminata	Prelata tip CFR confectionata prin sudura CIF	2A
		301	29.07.2004	28.07.2009	Prelata tip CFR confectionata prin sudura CIF	2A
		302	29.07.2004	nedeterminata	Prelate pt. vagoane cu suprastructura pliabila confectionate prin sudura CIF	2A
		303	29.07.2004	28.07.2009	Prelate pt. vagoane cu suprastructura pliabila confectionate prin sudura CIF	2A
28.	SMR S.A. BALS	279	16.07.2004	15.07.2005	Aparat de rulare cu roti monobloc tip BA 004 si cutii de osie tip cu 2 , pentru vagoane de marfa cu sarcina maxima pe osie de 22,5 t	1A
		283	16.07.2004	15.07.2009	Boghiu Y25 Cs II modernizat - cod ZFF	1A
29.	SOFRONIC S.R.L. CRAIOVA	272	12.07.2004	nedeterminata	Instalatie actionare graduator, tip IAG	1B
		273	12.07.2004	11.07.2009	Instalatie actionare graduator, tip IAG	1B
		314	26.08.2004	25.08.2005	Modernizare locomotiva electrica de 5100 kW	1A

**Lista agenților economici care au obținut certificate de omologare tehnică feroviară eliberate de
Autoritatea Feroviară Română - AFER în perioada 01.07.2004 - 30.09.2004**

Nr. crt.	Denumirea agentului economic furnizor	Certificat de omologare tehnică feroviară seria OT				
		Nr.	Data emiterii	Valabilitate	Domeniul	Clasa de risc
30.	TESS CONEX S.A. IASI	356	24.09.2004	23.09.2005	Placa din polietilena de joasa densitate calandrata pt. CFR tip K 49B, K49L, K 60B si K 60L	1B
31.	TRAVERTEC S.R.L. BRASOV	307	05.08.2004	06.08.2005	Traversa din beton precomprimat pt. calea de rulare a tramvaielor T00 49/60-2,4	1A
		308	05.08.2004	06.08.2005	Traversa din beton precomprimat pt. calea de rulare a tramvaielor, B58W Np4aS	1A
32.	UMEB S.A. BUCURESTI	373	08.10.2004	nedeterminata	Motor comutatrice tip Ce-C44-4KW 2500 rot/min 110 V si 170 V	1B
		374	08.10.2004	07.10.2009	Motor comutatrice tip Ce-C44-4KW 2500 rot/min 110 V si 170 V	1B
33.	UMERVA S.A. PLOIESTI	274	12.07.2004	11.07.2009	Reparatie periodica a vagonului de marfa pe 4 osii autodescarcator (gondola), seria Eacs, cod proiect 438.00	1A

**Lista agenților economici care au obținut în perioada 01.07.2004 - 30.09.2004
prelungirea termenelor de valabilitate a certificatelor de omologare tehnică feroviară
eliberate de AFER**

Nr. crt.	Denumirea agentului economic furnizor	Certificat de omologare tehnică feroviară seria OT						
		Nr.	Data emiterii	Valabilitate inițială	Data acordării prelungirii	Valabilitate	Domeniul	Clasa de risc
1.	FAUR S.A. BUCURESTI	378	05.07.2003	04.07.2004	13.08.2004	28.02.2005	Osie montata LDH 1250 CP echipata cu atac de osie	1A

**Lista stațiilor C.F. autorizate din punct de vedere tehnic conform OMT 340/1999
în perioada 01.07.2004 - 30.09.2004**

Nr. crt.	Stații C.F. și subunități afiliate	Gradul stației	Serie și nr. autorizatie	Data emiterii	Data expirării
REGIONALA C.F. BUCUREȘTI					
1.	GHIGHIU	I	AS.0183	19.07.2004	18.07.2005
2.	DRAGANESTI PRAHOVA	HM	AS.0184	19.07.2004	18.07.2005
3.	CORLATESTI	HM	AS.0185	19.07.2004	18.07.2005
4.	ZANOAGA	HM	AS.0186	19.07.2004	18.07.2005
5.	DIMBU	HM	AS.0187	19.07.2004	18.07.2005
6.	VALEA CALUGAREASCA	HM	AS.0189	19.07.2004	18.07.2005
7.	PLOIESTI EST	I	AS.0188	19.07.2004	18.07.2005
REGIONALA C.F. CLUJ					
1.	ORADEA	I	AS.0177	14.07.2004	13.07.2005
2.	ORADEA VEST	HM	AS.0178	14.07.2004	13.07.2005
3.	ORADEA EST	II	AS.0182	06.07.2004	05.07.2005
4.	TILEAGD	III	AS 0174	06.07.2004	05.07.2005
5.	TELECHIU	HM	AS 0175	06.07.2004	05.07.2005
6.	OSORHEI	HM	AS 0176	06.07.2004	05.07.2005
7.	EPISCOPIA BIHOR	I	AS.0179	14.07.2004	13.07.2005
8.	BIHARIA	HM	AS.0180	14.07.2004	13.07.2005
9.	CLUJ NAPOCA EST	I	AS.0181	14.07.2004	13.07.2005
10.	BACIU TRIAJ	HM	AS 0173	06.07.2004	05.07.2005
11.	CLUJ NAPOCA	I	AS 0172	06.07.2004	05.07.2005

**Lista stațiilor C.F. autorizate din punct de vedere tehnic conform OMT 340/1999
în perioada 01.07.2004 - 30.09.2004**

Nr. crt.	Stații C.F. și subunități afiliate	Gradul stației	Serie și nr. autorizatie	Data emiterii	Data expirării
REGIONALA C.F. BRAȘOV					
1.	TEIUS	I	AS.0203	06.09.2004	05.09.2005
2.	AIUD	HM	AS.0204	06.09.2004	05.09.2005
3.	CRACIUNEL	HM	AS.0205	06.09.2004	05.09.2005
4.	ALBA IULIA	I	AS.0200	02.09.2004	01.09.2005
5.	ZLATNA TEHNICA	HM	AS.0201	02.09.2004	01.09.2005
6.	BARABANT	HM	AS.0202	02.09.2004	01.09.2005
7.	MEDIAS	II	AS.0206	06.09.2004	05.09.2005
8.	ATEL	HM	AS.0207	06.09.2004	05.09.2005
REGIONALA C.F. GALAȚI					
1.	LACUL SARAT	II	AS0193	18.08.2004	17.08.2005
2.	TRAIAN SAT	HM	AS0194	18.08.2004	17.08.2005
3.	BARBOSI TRIAJ	I	AS0195	18.08.2004	17.08.2005
4.	SENDRENI	HM	AS0196	18.08.2004	17.08.2005
5.	INDEPENDENTA	HM	AS0197	18.08.2004	17.08.2005
REGIONALA C.F. CONSTANȚA					
1.	CALARASI SUD	I	AS 0198	23.08.2004	22.08.2014
2.	DOR MARUNT	HM	AS.0192	04.08.2004	03.08.2005
3.	CALARASI NORD	HM	AS 0199	23.08.2004	22.08.2014
4.	TANDAREI	II	AS.0190	04.08.2004	03.08.2005
5.	MOVILA	HM	AS.0191	04.08.2004	03.08.2005
6.	OVIDIU	IV	AS.0208	05.10.2004	04.10.2005
7.	DUNAREA	HM	AS.0210	05.10.2004	04.10.2005
8.	CERNAVODA POD	IV	AS.0209	05.10.2004	04.10.2005

**Lista agenților economici certificați de OCS - AFER pentru sistemul calității
conform SR EN ISO 9001:2001 în perioada 01.07.2004 – 30.09.2004**

Nr. crt.	Titularul certificatului emis		Domeniul tehnic
	Identificare titular certificat	Nr. document*/ data emiterii Valabilitate	
1.	SC ARIS SA ARAD	SMC067*/ 30.06.2004 30.06.2007	Turnarea metalelor, fabricarea de construcții metalice Fabricarea mașinilor unelte și construcția și repararea materialului rulant – (cod caen : 275, 281, 294, 352)
2.	SC IZOLATORUL SA BUCUREȘTI	SMC068/ 04.08.2004 04.08.2007	Proiectare și fabricare produse pvc - DH 2521 Proiectare și fabricare garnituri azbest și nonazbest – DH 2682 Proiectare și fabricare produse din plută – DH 2052 Proiectare și fabricare produse pas – DH 2523
3.	SC GEROMED SA MEDIAȘ	SMC069*/ 04.08.2004 04.08.2007	FABRICAREA STICLEI PLATE – DI 2611: fabricarea de geamuri PRELUCRAREA ȘI FASONAREA STICLEI PLATE – DI 2612: fabricarea de geamuri securizate, duplex, izolator, oglinzi și produse din geam TRANSPORTURI PE CALEA FERATĂ – IA 6010: activități legate de manevră
4.	SC ELCA SRL BOTOȘANI	SMC070*/ 04.08.2004 04.08.2007	Fabricarea altor produse din cauciuc –DH 2513
5.	SC FARTEC SA BRAȘOV	SMC071/ 04.08.2004 04.08.2007	Proiectarea și fabricarea altor produse din cauciuc –DH 2513

**Lista agenților economici certificați de OCS - AFER pentru sistemul calității
conform SR EN ISO 9001:2001 în perioada 01.07.2004 – 30.09.2004**

Nr. crt.	Titularul certificatului emis		Domeniul tehnic
	Identificare titular certificat	Nr. document*/ data emiterii Valabilitate	
6.	S.C. „CONSTRUCȚII FERROVIARE” S.R.L. ONEȘTI	SMC072*/ 04.08.2004 04.08.2007	CONSTRUCȚII DE CLĂDIRI ȘI LUCRĂRI DE GENIU – 4521 și CONSTRUCȚII DE AUTOSTRĂZI, DRUMURI, AERODROAME ȘI BAZE SPORTIVE – 4523: Întreținere curentă a liniei de cale ferată în execuție mecanizată, fără sudarea șinelor Reparații periodice a liniei de cale ferată în execuție mecanizată, fără sudarea șinelor Refacții a liniei de cale ferată în execuție mecanizată, fără sudarea șinelor Construcții și reparații poduri, podete și viaducte de cale ferată Construcții și reparații clădiri cu specific feroviar Construcții de căi de comunicații terestre Consolidare terasamente
7.	S.C. ROVA S.A. ROȘIORII DE VEDE	SMC073/ 04.08.2004 04.08.2007	Proiectare vagoane de marfă și vagoane cisternă - KA 7420; Proiectare subansamble pentru material rulant - KA 7420 Reparații și modernizare vagoane de marfă și vagoane călători - DM 3520 Fabricație și reparație subansamble și piese de schimb pentru material rulant - DM 3520
8.	S.C. TUNGAL METROU S.A. BUCUREȘTI	SMC074/ 04.08.2004 04.08.2007	CONSTRUCȚII - FA 45 Organizarea de șantier și pregătirea terenurilor – 451 (excepție: analiza terenului de fundare) Construcții de clădiri sau părți ale acestora; geniu civil – 452 (excepții: linii de comunicații și electrice, 4524) Lucrări de instalații pentru clădiri – 453 (excepții: alarme; instalații și armături pentru gaze; 4534 - sisteme de semnalizare) Lucrări de finisare – 454 ACTIVITĂȚI DE PROIECTARE, URBANISM, INGINERIE ȘI ALTE SERVICII TEHNICE – KA 7420 Consultanță pentru activități de arhitectură Consultanță tehnică Proiectare pentru ingineria civilă Proiectare pentru platforme industriale
9.	S.C. AGLAS S.R.L. CORNU-PRAHOVA	SMC075*/ 04.08.2004 04.08.2007	CONSTRUCȚII – FA 45 Organizarea de șantier și pregătirea terenurilor – 4511
10.	S.C. COMPANIA DE CONSTRUCȚII ÎN TRANSPORTURI S.A. BUCUREȘTI	SMC076*/ 04.08.2004 04.08.2004	CONSTRUCȚII – FA 45 Organizarea de șantier și pregătirea terenurilor – 451 Construcții de clădiri sau părți ale acestora; geniu civil – 452 (excepționând: tuneluri; conducte; linii urbane de comunicații și electrice; căi ferate; porturi; baraje; coșuri și cuptoare industriale); Lucrări de finisare – 454 FABRICAREA ALTOR PRODUSE DIN MINERALE NEMETALICE – DI 26 Fabricarea elementelor din beton pentru construcții – 2661 (componente prefabricate) FABRICAREA LEMNULUI ȘI A PRODUSELOR DIN LEMN – DD 20 Fabricarea de elemente de dulgherie și tâmplărie pt. construcții – 2030
11.	SC SPIACT SA GALAȚI	SMC077*/ 04.08.2004 04.08.2007	Lucrări de mecanică generală – DJ 2852 Fabricarea de aparataj electric de semnalizare, siguranță și control al traficului – DL 3162 Fabricarea de aparate electrice de semnalizare acustică și vizuală, diverse – DL 3162
12.	SC IZOCER SA TURDA	SMC078/ 04.08.2004 04.08.2007	Proiectarea și fabricarea izolatoarelor electrice de medie și înaltă tensiune din porțelan electrotehnic – DI 2623
13.	SC TOPEX PUBLIC SWITCHING SA BUCUREȘTI	SMC079/ 04.08.2004 04.08.2007	Proiectarea și fabricarea de instalații și echipamente de telecomunicații – DL 3220 Montaj, reparații și servicii pentru instalații și echipamente de telecomunicații și rețele de transmisiuni de voce și date – DL 3220
14.	SC ACK SRL PAȘCANI	SMC080/ 04.08.2004 04.08.2007	Proiectare, fabricare, montaj, servicii sisteme de contorizare și produse electronice conexe – DL 3330, DL 3320, KA 7420 Proiectare, fabricare, montaj armături și filtre de impurități - DK 2913, DK2924, KA7420 Proiectare și execuție lucrări de instalații sanitare (inclusiv gaze naturale) – FA 4533, FA 4534, KA 7420

**Lista agenților economici certificați de OCS - AFER pentru sistemul calității
conform SR EN ISO 9001:2001 în perioada 01.07.2004 – 30.09.2004**

Nr. crt.	Titularul certificatului emis		Domeniul tehnic
	Identificare titular certificat	Nr. document*/ data emiterii Valabilitate	
15.	S.C. IULIA BOSS S.R.L. NEGREȘTI OAȘ	SMC081*/ 04.08.2004 04.08.2007	TĂIEREA, FASONAREA ȘI FINISAREA PIETREI - DI 2670 CONSTRUCȚII - FA 45 Organizarea de șantiere și pregătirea terenurilor – 451 (excepție: analiza terenului de fundare) Construcții de clădiri sau părți ale acestora; geniu civil – 452 (excepții: linii de comunicații și electrice; 4524) Lucrări de instalații pentru clădiri – 453 (excepții: alarme; instalații și armături pentru gaze; 4534 - sisteme de semnalizare) Lucrări de finisare – 454 Lucrări de izolație și protecție anticorozivă – 4532
16.	SC ELMAR SA BAIA MARE	SMC082/ 04.08.2004 04.08.2007	CONSTRUCȚII - FA 45 Proiectare și execuție, inclusiv reparații, rețele electrice inclusiv posturi și stații de transformare aferente acestora în domeniul joasă și medie tensiune- FA 4521 Proiectare și execuție, inclusiv reparații, instalații electrice - FA 4531 Activități de arhitectură, inginerie și servicii de consultanță tehnică legate de acestea (proiectare instalații electrice) – KA 7420
17.	SC CONCEFA SA SIBIU	SMC083*/ 04.08.2004 04.08.2007	CONSTRUCȚII – FA 45 Organizarea de șantiere și pregătirea terenurilor – 451 (excepție: analiza terenului de fundare) Construcții de clădiri sau părți ale acestora; geniu civil – 452 (excepție: tuneluri; conducte; linii de comunicații și electrice autostrăzi; aerodroame; 4524) Lucrări de instalații pt. clădiri – 453 (excepție: sisteme de iluminat – 4534) Lucrări de finisare – 454 (excepție: 4545) FABRICAREA ALTOR PRODUSE DIN MINERALE NEMETALICE– DI 26 Fabricarea elementelor din beton pentru construcții – 266 (mortar, beton, componente prefabricate)
18.	S.C. ICIM S.A. ARAD	SMC084*/ 04.08.2004 04.08.2007	CONSTRUCȚII – FA 45 Organizarea de șantiere și pregătirea terenurilor – 451 Construcții de clădiri sau părți ale acestora; geniu civil – 452 (excepție: tunele) Lucrări de instalații pentru clădiri – 453 Lucrări de finisare – 454 FABRICAREA ALTOR PRODUSE DIN MINERALE NEMETALICE – DI 26 Fabricarea elementelor din beton pentru construcții – 2661. INDUSTRIA EXTRACTIVĂ DE PRODUSE NEENERGETICE – CB 14 Extracția pietrei pentru construcții - 1411.

NOTĂ:

* - Exclusiv: clauza 7.3. «Proiectare și dezvoltare»

**Lista agenților economici privați care au obținut LICENȚĂ DE TRANSPORT FERROVIAR
conform OMTCT 343/2003 în perioada 01.07.2004 – 30.09.2004**

Nr. crt.	Agent economic Adresă Telefon/Fax	Serie și nr. licență/ Data emiterii Valabilitate	Domeniu
1.	S.C. LOGISTIC CENTER ROMANIA S.R.L. TIMIȘOARA, Str. Avram Imbroane nr. 1 (stația CFR Timișoara EST) Tel:0256-306.073;306.075; Fax.0256-306.074	LTF 023 04.08.2004 04.08.2005	Transport feroviar de marfă
2.	SOCIETATEA FERROVIARĂ DE TURISM „S.F.T. – C.F.R.” S.A. BUCUREȘTI, Bdul Dinicu Golescu nr. 38, etaj 7, cam. 16,18,20, sector 1 Tel: 021-212.70.38; CFR : 91 – 144.001; Fax.021-260.05.65	LTF 024 17.08.2004 17.08.2005	Transport feroviar de călători
3.	COMPANIA DE TRANSPORT FERROVIAR S.A. BUCUREȘTI, Str. Copșa Mică nr. 40, sector 1 Tel:021-212.65.48; Fax.021-212.65.49	LTF 025 14.09.2004 13.09.2005	Transport feroviar de călători și marfă
4.	M.I.S. GRUP TRANSPORT FERROVIAR S.A. Loc. ANIEȘ, Comuna Maieru, jud. Bistrița_Năsăud Tel:0263-377.781; Fax: 0263-377.779	LTF 026 10.09.2004 09.09.2005	Transport feroviar de călători și marfă
5.	CARGO TRANS VAGON S.A. BUCUREȘTI, Str. Vaselor nr. 34, sector 2 Tel:021-210.72.00;72.95; 211.11.21;11.36; Fax:021-212.46.90	LTF 027 30.09.2004 29.09.2005	Transport feroviar de marfă

**Lista agenților economici (publici și privați) care dețin certificat de siguranță
conform OMT 778/1998, respectiv OMTCT 343/2003
la data de 30.09.2004**

Nr. crt.	Operator de transport feroviar Serie și nr. certificat / Data emiterii						
1.	<p>S.C. SEFER S.A. BRAZI CSP 001/2004</p> <table border="1"> <thead> <tr> <th data-bbox="233 443 1129 472">ANEXA A/01.07.2004 Secții/rute de circulație</th> <th data-bbox="1129 443 1477 472">ANEXA B/01.07.2004 Tip locom. Nr. locom.</th> </tr> </thead> <tbody> <tr> <td data-bbox="233 472 1129 1937"> <ol style="list-style-type: none"> 1. Brazi – Ghighiu – Dimbu – Ploiești Est – Buzău – Făurei – Țândărei – Fetești – Medgidia – Palas – Agigea Nord (Oil Terminal) și retur; 2. Palas – Constanța Port Mol 5 și retur; 3. I.L. Caragiale – Dițești – Filipeștii de Pădure și retur; 4. Sărulești – Pasărea – Voluntari – Otopeni – Mogoșoaia – Ramificația Buciumeni – Buftea – Brazi - Ploiești Vest – Câmpina – Brașov Triaj – Malnaș – Ciceu și retur; 5. Pasărea – Pantelimon – București Băneasa – Ramificația Pajura – Chitila – Buftea și retur; 6. Gl. Eremia Grigorescu – Focșani – Buzău și retur; 7. Focșani – Ramificația Bobocu – Buzău Sud – Făurei și retur; 8. Fetești – Ciulnița – Sărulești și retur; 9. Titu – Târgoviște – Doicești – Fieni – Pietroșița și retur; 10. Brazi – Ploiești Triaj – Ploiești Vest – Crângu lui Bot – I.L. Caragiale - Târgoviște Nord – Aninoasa și retur; 11. Brăila – Lacu Sărat – Ianca – Făurei și retur; 12. Chitila – Chiajna – București Vest – Jilava – Giurgiu Sud și retur; 13. Chiajna – Ramificația 1 Chiajna – Videle – Giurgiu Sud și retur; 14. Chiajna – Ramificația 2 Chiajna – București Cotroceni și retur; 15. Chitila – Ramificația Buciumeni – Mogoșoaia – Voluntari – Ramificația Voluntari Ramificația 1 București Sud – București Sud – Bercești – Jilava – Ramificația 2 Jilava – București Progresu – Ramificația 1 Jilava – Vârteju și retur; 16. Jilava – Vârteju – București Vest – Chiajna – Bucureștii Noi – București Triaj și retur; 17. Mogoșoaia – Ramificația Colentina – Ramificația Rudeni – Bucureștii Noi și retur; 18. București Băneasa – Ramificația 3 Pantelimon – Ramificația 5 Pantelimon – București Obor și retur; 19. Voluntari – Ramificația 2 Pantelimon – Pantelimon – Ramificația 5 Pantelimon și retur; 20. Pantelimon – Ramificația Voluntari și retur; 21. Ghighiu – Ramificația Corlătești – Urziceni – Slobozia – Ciulnița și retur; 22. Dambu – Ploiești Sud – Ploiești Vest și retur; 23. Ploiești Est – Ploiești Sud – Ploiești Triaj și retur; 24. Ploiești Sud – Ploiești Nord – Văleni - Măneciu și retur; 25. Ploiești Vest – Buda – Plopeni – Slănic și retur; 26. Mogoșoaia – Căciulați – Armășești și retur; 27. Târgoviște – Ramificația 1 Titu – Ramificația 2 Titu – Golești – Pitești – Bradu Rafinărie – Costești – Piatra Olt și retur; 28. Titu – Chitila și retur; 29. Chitila – Videle – Roșiori Nord – Caracal – Craiova – Filiași – Orșova – Caransebeș – Lugoj - Timișoara Nord și retur; 30. Timișoara Nord – Voiteni – Stamora Moravița și retur; 31. Adjud – Comănești și retur; 32. Galați – Brăila și retur; 33. Focșani – Mărășești și retur; 34. Câmpina – Câmpinița și retur; 35. Medgidia – Derin și retur; 36. Medgidia – Dorobanțu – Lumina – Cap Midia și retur; 37. Palas – Constanța Mărfuri – Siutghiol – Năvodari – Cap Midia și retur; 38. Piatra Olt – Craiova și retur; 39. Piatra Olt – Caracal și retur; 40. Brașov – Sighișoara – Coșca Mică – Blaj – Coșlariu Gr. Podu Mureș – Teiuș – Războieni – Cîmpia Turzii – Apahida - Cluj Napoca – Huedin și retur; 41. Comănești – Ghimeș – Mihăileni – Ciceu – Voșlăbeni – Chileni și retur; 42. Voșlăbeni – Toplița și retur; 43. Bacău – Roman – Pașcani – Suceava – Dornești – Vadu Siret și retur; 44. Mălina – Barboși Triaj – Tecuci – Mărășești – Adjud – Bacău – Piatra Neamț – Bicăz și retur; 45. Golești – Schitu Golești – Ciumați – Argeșel și retur; 46. Filiași – Cărbunești – Târgu Jiu – Subcetate – Simeria – Coșlariu și retur; 47. Caransebeș – Reșița Nord – Berzovia – Oravița și retur; 48. Săbăreni – Buciumeni – Buftea și retur; 49. Palas - Post Medeea - Post Constanța Vii – Constanța Port Zona B – Constanța Port Mol 5 și retur; 50. Berzovia – Voiteni și retur; 51. Coșlariu – Coșlariu Gr. Podu Mureș și retur; 52. Constanța Port Zona B - Constanța Port Zona A și retur; 53. Barboși – Cătușa și retur; 54. Barboși Triaj – Ram. Barboși Triaj – Barboși și retur; 55. Brăila – Vădeni – Barboși – Barboși Ram. Siret – Barboși Triaj și retur; 56. Simeria Triaj grupa A – Simeria Triaj – Bârcea Mică – Pestiș și retur; 57. Medgidia – Nicolae Bălcescu – Babadag – Tulcea Mărfuri și retur; 58. Comănești – Moinești și retur; 59. Buzău – Vernești – Berca și retur; 60. Cîmpia Turzii – Turda și retur; 61. Timișoara Nord – Arad – Sântana – Salonta – Oradea Vest – Episcopia Bihor – Oradea – Huedin și retur; 62. Apahida – Dej Călători – Jibou – Sărmășag – Săucieni Bihor și retur; 63. Simeria – Deva – Păuliș Lunca – Păuliș Lunca Grupa Tehnică și retur; 64. Roșiori Nord – Roșiori – Turnu Măgurele și retur; 65. Dârste – Brașov Călători și retur; 66. Brașov Triaj - Brașov și retur; 67. Deva – Ilia – Holdea – Părul – Lugoj și retur; 68. Simeria – Hunedoara și retur; 69. Timișoara Sud – Semenic și retur. (<i>cu condițiile din NOTĂ</i>). </td> <td data-bbox="1129 472 1477 1937"> <ol style="list-style-type: none"> 1. LE 5100 kW EA 444 2. LE 5100 kW EA 474 3. LE 5100 kW EA 509 4. LE 5100 kW EA 647 5. LE 5100 kW EA 728 6. LDE 2100 CP DA 001A 7. LDE 2100 CP DA 01B 8. LDE 2100 CP DA 002 9. LDE 2100 CP DA 003 10. LDE 2100 CP DA 004 11. LDE 2100 CP DA 005 12. LDE 2100 CP DA 058 13. LDE 2100 CP DA 294 14. LDE 2100 CP DA 581 15. LDE 1250 CP DA 044 16. LDHC 1250CP DHC 128 17. LDHC 1250CP DHC 135 18. LDHC 1250CP DHC 248 19. LDHC 1250CP DHC 336 19. LDHC 1250CP DHC 423 </td> </tr> <tr> <td colspan="2" data-bbox="233 1937 1477 1977"> <p>NOTĂ: Pe secția de circulație Timișoara Sud – Semenic și retur se vor tracta numai convoaie de manevră</p> </td> </tr> </tbody> </table>	ANEXA A/01.07.2004 Secții/rute de circulație	ANEXA B/01.07.2004 Tip locom. Nr. locom.	<ol style="list-style-type: none"> 1. Brazi – Ghighiu – Dimbu – Ploiești Est – Buzău – Făurei – Țândărei – Fetești – Medgidia – Palas – Agigea Nord (Oil Terminal) și retur; 2. Palas – Constanța Port Mol 5 și retur; 3. I.L. Caragiale – Dițești – Filipeștii de Pădure și retur; 4. Sărulești – Pasărea – Voluntari – Otopeni – Mogoșoaia – Ramificația Buciumeni – Buftea – Brazi - Ploiești Vest – Câmpina – Brașov Triaj – Malnaș – Ciceu și retur; 5. Pasărea – Pantelimon – București Băneasa – Ramificația Pajura – Chitila – Buftea și retur; 6. Gl. Eremia Grigorescu – Focșani – Buzău și retur; 7. Focșani – Ramificația Bobocu – Buzău Sud – Făurei și retur; 8. Fetești – Ciulnița – Sărulești și retur; 9. Titu – Târgoviște – Doicești – Fieni – Pietroșița și retur; 10. Brazi – Ploiești Triaj – Ploiești Vest – Crângu lui Bot – I.L. Caragiale - Târgoviște Nord – Aninoasa și retur; 11. Brăila – Lacu Sărat – Ianca – Făurei și retur; 12. Chitila – Chiajna – București Vest – Jilava – Giurgiu Sud și retur; 13. Chiajna – Ramificația 1 Chiajna – Videle – Giurgiu Sud și retur; 14. Chiajna – Ramificația 2 Chiajna – București Cotroceni și retur; 15. Chitila – Ramificația Buciumeni – Mogoșoaia – Voluntari – Ramificația Voluntari Ramificația 1 București Sud – București Sud – Bercești – Jilava – Ramificația 2 Jilava – București Progresu – Ramificația 1 Jilava – Vârteju și retur; 16. Jilava – Vârteju – București Vest – Chiajna – Bucureștii Noi – București Triaj și retur; 17. Mogoșoaia – Ramificația Colentina – Ramificația Rudeni – Bucureștii Noi și retur; 18. București Băneasa – Ramificația 3 Pantelimon – Ramificația 5 Pantelimon – București Obor și retur; 19. Voluntari – Ramificația 2 Pantelimon – Pantelimon – Ramificația 5 Pantelimon și retur; 20. Pantelimon – Ramificația Voluntari și retur; 21. Ghighiu – Ramificația Corlătești – Urziceni – Slobozia – Ciulnița și retur; 22. Dambu – Ploiești Sud – Ploiești Vest și retur; 23. Ploiești Est – Ploiești Sud – Ploiești Triaj și retur; 24. Ploiești Sud – Ploiești Nord – Văleni - Măneciu și retur; 25. Ploiești Vest – Buda – Plopeni – Slănic și retur; 26. Mogoșoaia – Căciulați – Armășești și retur; 27. Târgoviște – Ramificația 1 Titu – Ramificația 2 Titu – Golești – Pitești – Bradu Rafinărie – Costești – Piatra Olt și retur; 28. Titu – Chitila și retur; 29. Chitila – Videle – Roșiori Nord – Caracal – Craiova – Filiași – Orșova – Caransebeș – Lugoj - Timișoara Nord și retur; 30. Timișoara Nord – Voiteni – Stamora Moravița și retur; 31. Adjud – Comănești și retur; 32. Galați – Brăila și retur; 33. Focșani – Mărășești și retur; 34. Câmpina – Câmpinița și retur; 35. Medgidia – Derin și retur; 36. Medgidia – Dorobanțu – Lumina – Cap Midia și retur; 37. Palas – Constanța Mărfuri – Siutghiol – Năvodari – Cap Midia și retur; 38. Piatra Olt – Craiova și retur; 39. Piatra Olt – Caracal și retur; 40. Brașov – Sighișoara – Coșca Mică – Blaj – Coșlariu Gr. Podu Mureș – Teiuș – Războieni – Cîmpia Turzii – Apahida - Cluj Napoca – Huedin și retur; 41. Comănești – Ghimeș – Mihăileni – Ciceu – Voșlăbeni – Chileni și retur; 42. Voșlăbeni – Toplița și retur; 43. Bacău – Roman – Pașcani – Suceava – Dornești – Vadu Siret și retur; 44. Mălina – Barboși Triaj – Tecuci – Mărășești – Adjud – Bacău – Piatra Neamț – Bicăz și retur; 45. Golești – Schitu Golești – Ciumați – Argeșel și retur; 46. Filiași – Cărbunești – Târgu Jiu – Subcetate – Simeria – Coșlariu și retur; 47. Caransebeș – Reșița Nord – Berzovia – Oravița și retur; 48. Săbăreni – Buciumeni – Buftea și retur; 49. Palas - Post Medeea - Post Constanța Vii – Constanța Port Zona B – Constanța Port Mol 5 și retur; 50. Berzovia – Voiteni și retur; 51. Coșlariu – Coșlariu Gr. Podu Mureș și retur; 52. Constanța Port Zona B - Constanța Port Zona A și retur; 53. Barboși – Cătușa și retur; 54. Barboși Triaj – Ram. Barboși Triaj – Barboși și retur; 55. Brăila – Vădeni – Barboși – Barboși Ram. Siret – Barboși Triaj și retur; 56. Simeria Triaj grupa A – Simeria Triaj – Bârcea Mică – Pestiș și retur; 57. Medgidia – Nicolae Bălcescu – Babadag – Tulcea Mărfuri și retur; 58. Comănești – Moinești și retur; 59. Buzău – Vernești – Berca și retur; 60. Cîmpia Turzii – Turda și retur; 61. Timișoara Nord – Arad – Sântana – Salonta – Oradea Vest – Episcopia Bihor – Oradea – Huedin și retur; 62. Apahida – Dej Călători – Jibou – Sărmășag – Săucieni Bihor și retur; 63. Simeria – Deva – Păuliș Lunca – Păuliș Lunca Grupa Tehnică și retur; 64. Roșiori Nord – Roșiori – Turnu Măgurele și retur; 65. Dârste – Brașov Călători și retur; 66. Brașov Triaj - Brașov și retur; 67. Deva – Ilia – Holdea – Părul – Lugoj și retur; 68. Simeria – Hunedoara și retur; 69. Timișoara Sud – Semenic și retur. (<i>cu condițiile din NOTĂ</i>). 	<ol style="list-style-type: none"> 1. LE 5100 kW EA 444 2. LE 5100 kW EA 474 3. LE 5100 kW EA 509 4. LE 5100 kW EA 647 5. LE 5100 kW EA 728 6. LDE 2100 CP DA 001A 7. LDE 2100 CP DA 01B 8. LDE 2100 CP DA 002 9. LDE 2100 CP DA 003 10. LDE 2100 CP DA 004 11. LDE 2100 CP DA 005 12. LDE 2100 CP DA 058 13. LDE 2100 CP DA 294 14. LDE 2100 CP DA 581 15. LDE 1250 CP DA 044 16. LDHC 1250CP DHC 128 17. LDHC 1250CP DHC 135 18. LDHC 1250CP DHC 248 19. LDHC 1250CP DHC 336 19. LDHC 1250CP DHC 423 	<p>NOTĂ: Pe secția de circulație Timișoara Sud – Semenic și retur se vor tracta numai convoaie de manevră</p>	
ANEXA A/01.07.2004 Secții/rute de circulație	ANEXA B/01.07.2004 Tip locom. Nr. locom.						
<ol style="list-style-type: none"> 1. Brazi – Ghighiu – Dimbu – Ploiești Est – Buzău – Făurei – Țândărei – Fetești – Medgidia – Palas – Agigea Nord (Oil Terminal) și retur; 2. Palas – Constanța Port Mol 5 și retur; 3. I.L. Caragiale – Dițești – Filipeștii de Pădure și retur; 4. Sărulești – Pasărea – Voluntari – Otopeni – Mogoșoaia – Ramificația Buciumeni – Buftea – Brazi - Ploiești Vest – Câmpina – Brașov Triaj – Malnaș – Ciceu și retur; 5. Pasărea – Pantelimon – București Băneasa – Ramificația Pajura – Chitila – Buftea și retur; 6. Gl. Eremia Grigorescu – Focșani – Buzău și retur; 7. Focșani – Ramificația Bobocu – Buzău Sud – Făurei și retur; 8. Fetești – Ciulnița – Sărulești și retur; 9. Titu – Târgoviște – Doicești – Fieni – Pietroșița și retur; 10. Brazi – Ploiești Triaj – Ploiești Vest – Crângu lui Bot – I.L. Caragiale - Târgoviște Nord – Aninoasa și retur; 11. Brăila – Lacu Sărat – Ianca – Făurei și retur; 12. Chitila – Chiajna – București Vest – Jilava – Giurgiu Sud și retur; 13. Chiajna – Ramificația 1 Chiajna – Videle – Giurgiu Sud și retur; 14. Chiajna – Ramificația 2 Chiajna – București Cotroceni și retur; 15. Chitila – Ramificația Buciumeni – Mogoșoaia – Voluntari – Ramificația Voluntari Ramificația 1 București Sud – București Sud – Bercești – Jilava – Ramificația 2 Jilava – București Progresu – Ramificația 1 Jilava – Vârteju și retur; 16. Jilava – Vârteju – București Vest – Chiajna – Bucureștii Noi – București Triaj și retur; 17. Mogoșoaia – Ramificația Colentina – Ramificația Rudeni – Bucureștii Noi și retur; 18. București Băneasa – Ramificația 3 Pantelimon – Ramificația 5 Pantelimon – București Obor și retur; 19. Voluntari – Ramificația 2 Pantelimon – Pantelimon – Ramificația 5 Pantelimon și retur; 20. Pantelimon – Ramificația Voluntari și retur; 21. Ghighiu – Ramificația Corlătești – Urziceni – Slobozia – Ciulnița și retur; 22. Dambu – Ploiești Sud – Ploiești Vest și retur; 23. Ploiești Est – Ploiești Sud – Ploiești Triaj și retur; 24. Ploiești Sud – Ploiești Nord – Văleni - Măneciu și retur; 25. Ploiești Vest – Buda – Plopeni – Slănic și retur; 26. Mogoșoaia – Căciulați – Armășești și retur; 27. Târgoviște – Ramificația 1 Titu – Ramificația 2 Titu – Golești – Pitești – Bradu Rafinărie – Costești – Piatra Olt și retur; 28. Titu – Chitila și retur; 29. Chitila – Videle – Roșiori Nord – Caracal – Craiova – Filiași – Orșova – Caransebeș – Lugoj - Timișoara Nord și retur; 30. Timișoara Nord – Voiteni – Stamora Moravița și retur; 31. Adjud – Comănești și retur; 32. Galați – Brăila și retur; 33. Focșani – Mărășești și retur; 34. Câmpina – Câmpinița și retur; 35. Medgidia – Derin și retur; 36. Medgidia – Dorobanțu – Lumina – Cap Midia și retur; 37. Palas – Constanța Mărfuri – Siutghiol – Năvodari – Cap Midia și retur; 38. Piatra Olt – Craiova și retur; 39. Piatra Olt – Caracal și retur; 40. Brașov – Sighișoara – Coșca Mică – Blaj – Coșlariu Gr. Podu Mureș – Teiuș – Războieni – Cîmpia Turzii – Apahida - Cluj Napoca – Huedin și retur; 41. Comănești – Ghimeș – Mihăileni – Ciceu – Voșlăbeni – Chileni și retur; 42. Voșlăbeni – Toplița și retur; 43. Bacău – Roman – Pașcani – Suceava – Dornești – Vadu Siret și retur; 44. Mălina – Barboși Triaj – Tecuci – Mărășești – Adjud – Bacău – Piatra Neamț – Bicăz și retur; 45. Golești – Schitu Golești – Ciumați – Argeșel și retur; 46. Filiași – Cărbunești – Târgu Jiu – Subcetate – Simeria – Coșlariu și retur; 47. Caransebeș – Reșița Nord – Berzovia – Oravița și retur; 48. Săbăreni – Buciumeni – Buftea și retur; 49. Palas - Post Medeea - Post Constanța Vii – Constanța Port Zona B – Constanța Port Mol 5 și retur; 50. Berzovia – Voiteni și retur; 51. Coșlariu – Coșlariu Gr. Podu Mureș și retur; 52. Constanța Port Zona B - Constanța Port Zona A și retur; 53. Barboși – Cătușa și retur; 54. Barboși Triaj – Ram. Barboși Triaj – Barboși și retur; 55. Brăila – Vădeni – Barboși – Barboși Ram. Siret – Barboși Triaj și retur; 56. Simeria Triaj grupa A – Simeria Triaj – Bârcea Mică – Pestiș și retur; 57. Medgidia – Nicolae Bălcescu – Babadag – Tulcea Mărfuri și retur; 58. Comănești – Moinești și retur; 59. Buzău – Vernești – Berca și retur; 60. Cîmpia Turzii – Turda și retur; 61. Timișoara Nord – Arad – Sântana – Salonta – Oradea Vest – Episcopia Bihor – Oradea – Huedin și retur; 62. Apahida – Dej Călători – Jibou – Sărmășag – Săucieni Bihor și retur; 63. Simeria – Deva – Păuliș Lunca – Păuliș Lunca Grupa Tehnică și retur; 64. Roșiori Nord – Roșiori – Turnu Măgurele și retur; 65. Dârste – Brașov Călători și retur; 66. Brașov Triaj - Brașov și retur; 67. Deva – Ilia – Holdea – Părul – Lugoj și retur; 68. Simeria – Hunedoara și retur; 69. Timișoara Sud – Semenic și retur. (<i>cu condițiile din NOTĂ</i>). 	<ol style="list-style-type: none"> 1. LE 5100 kW EA 444 2. LE 5100 kW EA 474 3. LE 5100 kW EA 509 4. LE 5100 kW EA 647 5. LE 5100 kW EA 728 6. LDE 2100 CP DA 001A 7. LDE 2100 CP DA 01B 8. LDE 2100 CP DA 002 9. LDE 2100 CP DA 003 10. LDE 2100 CP DA 004 11. LDE 2100 CP DA 005 12. LDE 2100 CP DA 058 13. LDE 2100 CP DA 294 14. LDE 2100 CP DA 581 15. LDE 1250 CP DA 044 16. LDHC 1250CP DHC 128 17. LDHC 1250CP DHC 135 18. LDHC 1250CP DHC 248 19. LDHC 1250CP DHC 336 19. LDHC 1250CP DHC 423 						
<p>NOTĂ: Pe secția de circulație Timișoara Sud – Semenic și retur se vor tracta numai convoaie de manevră</p>							

Lista agenților economici (publici și privați) care dețin certificat de siguranță conform OMT 778/1998, respectiv OMTCT 343/2003 la data de 30.09.2004

Nr. crt.	Operator de transport feroviar Serie și nr. certificat / Data emiterii																																										
2.	<p>UNIFERTRANS S.A. BUCUREȘTI CSP 002/2004</p> <p>ANEXA A/01.07.2004 Secții/rute de circulație</p> <ol style="list-style-type: none"> București Sud – Voluntari – Pasărea – Lehliu – Ciulnița – Fetești - Medgidia – Palas – Post Medeea – Post Constanța Vii – Agigea Nord – Agigea Ecluză și retur; Post Constanța Vii – Constanța Port B / Constanța Mol 5 și retur; Medgidia – Dorobanțu – Nazarcea – Capu Midia și retur; București Progresu – Vârtjeu – Chiajna – Ram.Rudeni – Chitila – Brazi – Ploiești Sud – Ploiești Est – Buzău – Făurei – Brăila – Galați Brateș și retur; Dedulești – Făurei Ram.Dedulești – Făurei Ram. Cireșu – Fetești și retur; Făurei – Făurei Ram.Cireșu – Cireșu și retur; Galați – Filești și retur; Ploiești Sud – Câmpina – Câmpinița și retur; Buzău – Adjud – Comănești – Moinești și retur; București Nord – Băneasa – Ram.Pajura – Chitila și retur; București Nord – Chitila – Titu – Găești și retur; București Nord – Bucureștii Noi – Chiajna și retur; București Grivița – București Băneasa – R3 Pantelimon – București Obor și retur; București Obor – R5 Pantelimon – Pantelimon – R2 Pantelimon - Voluntari – Otopeni – Mogoșoaia Ram. Rudeni – Chiajna și retur; București Băneasa – Pantelimon – Pasărea și retur; Pantelimon – R1 Titan –București Sud și retur. <p>ANEXA B1/03.09.2004 (inlocuiește Anexa B/ 01.07.2004)</p> <table border="1"> <thead> <tr> <th>Tip locom.</th> <th>Nr. locom.</th> </tr> </thead> <tbody> <tr><td>1. LE 5100 KW</td><td>EA 386</td></tr> <tr><td>2. LE 5100 KW</td><td>EA 507</td></tr> <tr><td>3. LE 5100 KW</td><td>EA 727</td></tr> <tr><td>4. LE 5100 KW</td><td>EA 758</td></tr> <tr><td>5. LE 5100 KW</td><td>EA 759</td></tr> <tr><td>6. LE 5100 KW</td><td>EA 820</td></tr> <tr><td>7. LE 5100 KW</td><td>EA 843</td></tr> <tr><td>8. LE 5100 KW</td><td>EA 854</td></tr> <tr><td>9. LDE 2100 CP</td><td>DA 003</td></tr> <tr><td>10. LDE 2100 CP</td><td>DA 004</td></tr> <tr><td>11. LDE 2100 CP</td><td>DA 021</td></tr> <tr><td>12. LDE 2100 CP</td><td>DA 779</td></tr> <tr><td>13. LDE 2100 CP</td><td>DA 1186</td></tr> <tr><td>14. LDE 2100 CP</td><td>DA 1223</td></tr> <tr><td>15. LDE 2100 CP</td><td>DA 1237</td></tr> <tr><td>16. LDE 2100 CP</td><td>DA 1255</td></tr> <tr><td>17. LDE 2100 CP</td><td>DA 1370</td></tr> <tr><td>18. LDH 1250 CP</td><td>DHC 473</td></tr> <tr><td>19. LDH 1500 CP</td><td>DHC 289</td></tr> <tr><td>20. LDH 1500 CP</td><td>DHC 357</td></tr> </tbody> </table>	Tip locom.	Nr. locom.	1. LE 5100 KW	EA 386	2. LE 5100 KW	EA 507	3. LE 5100 KW	EA 727	4. LE 5100 KW	EA 758	5. LE 5100 KW	EA 759	6. LE 5100 KW	EA 820	7. LE 5100 KW	EA 843	8. LE 5100 KW	EA 854	9. LDE 2100 CP	DA 003	10. LDE 2100 CP	DA 004	11. LDE 2100 CP	DA 021	12. LDE 2100 CP	DA 779	13. LDE 2100 CP	DA 1186	14. LDE 2100 CP	DA 1223	15. LDE 2100 CP	DA 1237	16. LDE 2100 CP	DA 1255	17. LDE 2100 CP	DA 1370	18. LDH 1250 CP	DHC 473	19. LDH 1500 CP	DHC 289	20. LDH 1500 CP	DHC 357
Tip locom.	Nr. locom.																																										
1. LE 5100 KW	EA 386																																										
2. LE 5100 KW	EA 507																																										
3. LE 5100 KW	EA 727																																										
4. LE 5100 KW	EA 758																																										
5. LE 5100 KW	EA 759																																										
6. LE 5100 KW	EA 820																																										
7. LE 5100 KW	EA 843																																										
8. LE 5100 KW	EA 854																																										
9. LDE 2100 CP	DA 003																																										
10. LDE 2100 CP	DA 004																																										
11. LDE 2100 CP	DA 021																																										
12. LDE 2100 CP	DA 779																																										
13. LDE 2100 CP	DA 1186																																										
14. LDE 2100 CP	DA 1223																																										
15. LDE 2100 CP	DA 1237																																										
16. LDE 2100 CP	DA 1255																																										
17. LDE 2100 CP	DA 1370																																										
18. LDH 1250 CP	DHC 473																																										
19. LDH 1500 CP	DHC 289																																										
20. LDH 1500 CP	DHC 357																																										
3.	<p>TRANSCOMBI S.A. GALAȚI CSP 0042004</p> <p>ANEXA A1/17.08.2004 (inlocuiește Anexa A/01.07.2004) Secții/rute de circulație</p> <ol style="list-style-type: none"> Secția / Ruta de circulație Brazi – Buftea – Mogoșoaia – Balotești și retur; Brazi – Ghighiu – Dâmbu – Ploiești Est – Buzău – Făurei – Brăila – Barboși – Independența și retur; Făurei – Tândărei – Fetești – Saligny Gr. Est - Medgidia – Palas – Agigea Nord Oil Terminal și retur. <p>ANEXA B01.07.2004</p> <table border="1"> <thead> <tr> <th>Tip locom.</th> <th>Nr. locom.</th> </tr> </thead> <tbody> <tr><td>1. LDE 1300 CP</td><td>DF 019</td></tr> <tr><td>2. LDH 1520 CP</td><td>DHC 471</td></tr> </tbody> </table>	Tip locom.	Nr. locom.	1. LDE 1300 CP	DF 019	2. LDH 1520 CP	DHC 471																																				
Tip locom.	Nr. locom.																																										
1. LDE 1300 CP	DF 019																																										
2. LDH 1520 CP	DHC 471																																										
4.	<p>CEREALCOM S.A. GALAȚI CSP 006/2004</p> <p>ANEXA A/01.07.2004 Secții/rute de circulație</p> <ol style="list-style-type: none"> Galați Port – Galați – Galați Brateș - Barboși – Tecuci și retur. <p>ANEXA B/01.07.2004</p> <table border="1"> <thead> <tr> <th>Tip locom.</th> <th>Nr. locom.</th> </tr> </thead> <tbody> <tr><td>1. LDE 2100 CP</td><td>DA 863</td></tr> </tbody> </table>	Tip locom.	Nr. locom.	1. LDE 2100 CP	DA 863																																						
Tip locom.	Nr. locom.																																										
1. LDE 2100 CP	DA 863																																										
5.	<p>TRANSFEROVIARIA S.A. SIBIU CSP 007/2004</p> <p>ANEXA A/01.07.2004 Secții/rute de circulație</p> <ol style="list-style-type: none"> Călan Băi – Simeria Triaj –Simeria – Deva – Ram.Mintia – Păuliș Lunca Haltă – Păuliș Lunca Gr. Tehnică și retur; Sibiu – Turmu Roșu - Lotru și retur; Sibiu – Apoldu de Sus și retur. <p>ANEXA B1/01.10.2003 (inlocuiește Anexa B/ 01.07.2003)</p> <table border="1"> <thead> <tr> <th>Tip locom.</th> <th>Nr. locom.</th> </tr> </thead> <tbody> <tr><td>1. LDE 2100 CP</td><td>LDE 028</td></tr> <tr><td>2. LDE 2100 CP</td><td>LDE 610</td></tr> </tbody> </table>	Tip locom.	Nr. locom.	1. LDE 2100 CP	LDE 028	2. LDE 2100 CP	LDE 610																																				
Tip locom.	Nr. locom.																																										
1. LDE 2100 CP	LDE 028																																										
2. LDE 2100 CP	LDE 610																																										
6.	<p>ROMPETROL LOGISTICS S.A. BUCUREȘTI CSP 008/01.07.2004</p> <p>ANEXA A/01.07.2004 Secții/rute de circulație</p> <ol style="list-style-type: none"> Capu Midia – P1 Capu Midia – Năvodari – Lumina P2 – Nazarcea – Dorobanțu – Medgidia și retur; P2 Capu Midia – P1 Capu Midia și retur; Dorobanțu – Romcim Medgidia și retur; Medgidia – Romcim Medgidia și retur; Lumina P2 – Siutghiol – Constanța Mărfuri – Constanța P1 – Constanța – Constanța P2 – Post Constanța Vii – Agigea Nord P1 – Agigea Nord Oil Terminal și retur; Constanța Mărfuri – Palas și retur; Palas – Constanța P1 și retur; Palas – Post Medeea – Post Constanța Vii – Constanța Port Mol 5 / Zona B și retur; Palas – Medgidia – Fetești – Ciulnița – Lehliu – Ram.Pasărea – Voluntari H.M. – Otopeni H.M. – Mogoșoaia – Ram.Colentina – Ram.Rudeni – Chiajna – R1 Chiajna – Videle – Caracal – Craiova – Ișalnița și retur; Ram.Pasărea – R2 Pantelimon – Pantelimon – R3 Pantelimon – București Băneasa – Ram.Pajura – București Triaj Post 17 – Bucureștii Noi Gr.C – Chiajna și retur; Ram.Pajura – Pajura H.M. – Chitila – P.mac.R1 Buciumeni – Buftea și retur; Chitila – Ram.Rudeni – Bucureștii Noi și retur; Mogoșoaia – P.mac.R3 Buciumeni – Buftea – Brazi – P.M.Ram.Ploiești Triaj – Ploiești Sud – Ploiești Est Post1 și retur; P.mac.R1 Buciumeni – P.mac.R3 Buciumeni și retur; Fetești – Tândărei – Făurei – Buzău – Ploiești Est – Ploiești Est Post 1 – Ploiești Nord H.M – și retur; Ploiești Est – Ploiești Sud și retur; Brazi – Ploiești Triaj – Ploiești Sud și retur; P.M.Ram.Ploiești Triaj – Ploiești Vest și retur; Ploiești Triaj – Ploiești Vest și retur; Brazi – Ghighiu – Ploiești Sud și retur; Ghigiu – Ploiești Est și retur; Ploiești Sud – Ploiești Vest – Câmpina – Predeal – Dârste – Brașov – Bartolomeu – Zărnești – și retur; Dârste – Brașov Triaj – Brașov și retur. <p>ANEXA B3/14.09.2004 (inlocuiește Anexa B2/ 04.08.2004)</p> <table border="1"> <thead> <tr> <th>Tip locom.</th> <th>Nr. locom.</th> </tr> </thead> <tbody> <tr><td>1. LE 5100 KW</td><td>EA 605</td></tr> <tr><td>2. LE 5100KW</td><td>EA 733</td></tr> <tr><td>3. LE 5100 KW</td><td>EA 742</td></tr> <tr><td>4. LDE 2100 CP</td><td>DA 002 - A (serie șasiu 1706)</td></tr> <tr><td>5. LDE 2100 CP</td><td>DA 180</td></tr> <tr><td>6. LDE 2100 CP</td><td>DA 249 – 7</td></tr> <tr><td>7. LDE 2100 CP</td><td>DA 261 – 2</td></tr> <tr><td>8. LDE 2100 CP</td><td>DA 607</td></tr> <tr><td>9. LDE 2100 CP</td><td>DA 817</td></tr> <tr><td>10. LDH 1250 CP</td><td>DHC 323</td></tr> <tr><td>11. LDH 1250 CP</td><td>DHC 352</td></tr> </tbody> </table>	Tip locom.	Nr. locom.	1. LE 5100 KW	EA 605	2. LE 5100KW	EA 733	3. LE 5100 KW	EA 742	4. LDE 2100 CP	DA 002 - A (serie șasiu 1706)	5. LDE 2100 CP	DA 180	6. LDE 2100 CP	DA 249 – 7	7. LDE 2100 CP	DA 261 – 2	8. LDE 2100 CP	DA 607	9. LDE 2100 CP	DA 817	10. LDH 1250 CP	DHC 323	11. LDH 1250 CP	DHC 352																		
Tip locom.	Nr. locom.																																										
1. LE 5100 KW	EA 605																																										
2. LE 5100KW	EA 733																																										
3. LE 5100 KW	EA 742																																										
4. LDE 2100 CP	DA 002 - A (serie șasiu 1706)																																										
5. LDE 2100 CP	DA 180																																										
6. LDE 2100 CP	DA 249 – 7																																										
7. LDE 2100 CP	DA 261 – 2																																										
8. LDE 2100 CP	DA 607																																										
9. LDE 2100 CP	DA 817																																										
10. LDH 1250 CP	DHC 323																																										
11. LDH 1250 CP	DHC 352																																										

Lista agenților economici (publici și privați) care dețin certificat de siguranță conform OMT 778/1998, respectiv OMTCT 343/2003 la data de 30.09.2004

Nr. crt.	Operator de transport feroviar Serie și nr. certificat / Data emiterii																																																																																																			
7.	SERVTRANS INVEST S.A. BUCUREȘTI CSP 009/2004																																																																																																			
	<p>ANEXA A1/26.08.2004 (înlocuiește Anexa A/01.07.2004)</p> <p>Secții/rute de circulație</p> <ol style="list-style-type: none"> 1. București Triaj – Ploiești Sud – Blejoi – Măneciu și retur; 2. București Triaj – București Băneasa – Pantelimon – București Sud – Berceni – Jilava – București Vest – Chiajna – Chitila – București Noi – București Basarab – București Nord – București Griața și retur; 3. București Triaj – Chiajna și retur; 4. București Progresu – Jilava și retur; 5. Pantelimon – București Triaj Post 17 și retur; 6. București Noi – București Triaj – Chitila – București Băneasa – Pantelimon – Pasărea și retur; 7. Ploiești Sud – Ploiești Vest – Cămpina – Brașov Triaj – Ciceu – Voslabeni – Chileni și retur; 8. Brazi – Ploiești Vest și retur; 9. Brăila Port – Făurei – Buzău – Ploiești Sud și retur; 10. Ploiești Sud – Urziceni – Ciulnita – Calarasi Sud și retur; 11. Pasărea – Voluntari – Otopeni – Mogoșoaia – București Triaj și retur; 12. Mogoșoaia – Ramificația Buciumeni – Buftea – Ram. Buciumeni – Săbăreni și retur; 13. Pasărea – Fetești – Constanța Port Mol 5 și retur; 14. Palas – Agigea Nord – Constanța Port Terminal Ferry Boat și retur; 15. Mogoșoaia – Urziceni – Făurei și retur; 16. Cătușa – Făurei – Țândărei – Fetești și retur; 17. Cătușa – Galați Larga (cale larga și cale normala) și retur; 18. Galați – Brăila și retur; 19. Constanța Port Mol 5 – Constanța Port Zona B și retur; 20. București Vest – București Cotroceni și retur; 21. Dîrste – Brașov Triaj – Astra și retur; 22. Brașov Triaj – Brașov – Podu Olt – Sibiu – Vințu de Jos și retur; 23. București Obor – București Băneasa – București Triaj Post 17 – București Noi și retur; 24. Mălina – Barboși – Brăila și retur; 25. Slobozia Veche – Țândărei și retur; 26. Podu Olt – Râmnicu Valcea – Laureni – Caracal – Roșiori – R1 Videle – R1 Chiajna – Chiajna – București Noi – București Triaj și retur; 27. Chiajna – Ram. Rudeni – Chitila – Ramificație Buciumeni – Mogoșoaia și retur; 28. Alunu – Babeni – Antestație CET Govora; 29. Argeșel – Ram. Ciurmești – Ciurmești – Golești – (Ram. Golești – Pitești) – Roșiori Nord – Roșiori – Turnu Magurele Port și retur; 30. Chitila – Ram. Săbăreni (Ram. Săbăreni – P.MAC.R1 – R3 Buciumeni) – Titu – (R1 Titu – R2 Titu) – Pitești – Bradu Rafinarie și retur; 31. Golești – Ram. Golești – Bradu de Sus – Bradu Rafinarie și retur; 32. Titu – Pietroșița; 33. Ploiești Vest – Țărgoviște Nord – Țărgoviște și retur; 34. Țărgoviște Nord – Doicești și retur; 35. Craiova – Piatra Olt – Costești și retur; 36. Medgidia – ROMCIM Medgidia – Dorobantu și retur; 37. Chiajna – Ram. Rudeni – Ram. Colentina – Mogoșoaia – Săbăreni – Ram. Buciumeni și retur; 38. Chiajna – R2 Chiajna – București Vest și retur; 39. Buftea – Post Mac. R1 Buciumeni – Chitila – Ram. Rudeni – Chiajna și retur; 40. Ploiești Vest – Ploiești Triaj grupa A / D și retur; 41. Ploiești Sud – Ploiești Triaj grupa A / D și retur; 42. Brazi – Ploiești Triaj grupa A și retur; 43. Ploiești Sud – Dambu – Ghighiu – Ploiești Triaj – Ploiești Triaj post 7 – Ploiești Vest și retur; 44. Ghighiu – Brazi și retur; 45. Ploiești Nord – Racordarea Ploiești Est – Ploiești Est – Dambu și retur; 46. Buzău – Marașești – Adjud – Bacău – Roman – Pașcani – Suceava – Dărmănești și retur; 47. Suceava – Berchișești – Vama – Pojorâta – Floreni – Ilva Mică și retur; 48. Floreni – Dornișoara și retur; 49. Vama – Moldovața și retur; 50. Ilva Mică – Rodna Veche și retur; 51. Bacău – Bicaz și retur; 52. Adjud – Ciceu și retur; 53. Barboși Triaj grupa A/D – Tecuci – Mărășești și retur; 54. Ilva Mică – Salva – Becean pe Someș – Deda – Voșlobeni și retur; 55. Deda – Aluniș Mureș – Dumbrăvioara – Tg. Mureș Sud – Luduș – Gligorești Hm – Războieni – Teiuș – Coșlariu P. Mureș – Blaj – Valea Lungă – Micăsasa Hm – Copșa Mică – Mediaș – Ațel Hm – Sighișoara – Vânători – Rupea – Rocoș HM – Brașov și retur; 56. Moreni – I.L. Caragiale – Filipeștii de Pădure și retur; 57. Tulcea Oraș – Medgidia – Negru Vodă și retur; 58. Caracal – Craiova – Filiași – Caransebeș – Lugoj – Timișoara Est – Timișoara Nord – Ronaț Triaj – Arad și retur; 59. Războieni – Cluj Napoca – Oradea și retur; 60. Turda – Câmpia Turzii și retur; 61. Coșlariu P. Mureș – Coșlariu – Simeria – Simeria Triaj – Deva – Arad – Curtici și retur; 62. Teiuș – Coșlariu și retur; 63. Hunedoara – Simeria – Simeria Triaj – Tirgu Jiu – Cărbunești – Filiași și retur; 64. Pestișu Mare – Deva – Ram. Mintia – Păuliș Lunca Gr. Tehnică și retur; 65. Videlă – Giurgiu Nord și retur; 66. Ciolpani – Rădulești Hm și retur; 67. Jilava – Giurgiu Nord – Giurgiu Sud – Giurgiu și retur; 68. Ilia – Lugoj și retur; 69. Caransebeș – Resita Nord – Resita Sud și retur; 70. București Progresu – R2 Jilava – R1 Jilava – Virteju 71. Tirgu Neamt – Pașcani – Iași – Cristesti Jijia și retur; 72. Muncel – Ram. Pașcani – Ruginoasa și retur; 73. Timișoara Nord – Ram. Modos – Timișoara Sud – Timișoara CET și retur; 74. Dîrste – Ram. Brașov Triaj – Brașov și retur; 75. Craiova – R1 Jiu – Jiu și retur; 76. Constanța – Palas – Constanța Mărfuri și retur; 77. Oradea – Biharkeresztész și retur; 78. Caracal – Corabia și retur. 	<p>ANEXA B3/28.09.2004 (înlocuiește Anexa B2/ 16.09.2004)</p> <table border="1"> <thead> <tr> <th data-bbox="1197 392 1356 414">Tip locom.</th> <th data-bbox="1356 392 1476 414">Nr. locom.</th> </tr> </thead> <tbody> <tr><td>1. LE 5100 KW</td><td>EA 028</td></tr> <tr><td>2. LE 5100 KW</td><td>EA 089</td></tr> <tr><td>3. LE 5100 KW</td><td>EA 218</td></tr> <tr><td>4. LE 5100 KW</td><td>EA 261</td></tr> <tr><td>5. LE 5100 KW</td><td>EA 316</td></tr> <tr><td>6. LE 5100 KW</td><td>EA 334</td></tr> <tr><td>7. LE 5100 KW</td><td>EA 550</td></tr> <tr><td>8. LE 5100 KW</td><td>EA 557</td></tr> <tr><td>9. LE 5100 KW</td><td>EA 565</td></tr> <tr><td>10. LE 5100 KW</td><td>EA 593</td></tr> <tr><td>11. LE 5100 KW</td><td>EA 630</td></tr> <tr><td>12. LE 5100 KW</td><td>EA 649</td></tr> <tr><td>13. LE 5100 KW</td><td>EA 666</td></tr> <tr><td>14. LE 5100 KW</td><td>EA 699</td></tr> <tr><td>15. LE 5100 KW</td><td>EA 882</td></tr> <tr><td>16. LDE 2100 CP</td><td>DA 002</td></tr> <tr><td>17. LDE 2100 CP</td><td>DA 009</td></tr> <tr><td>18. LDE 2100 CP</td><td>DA 010</td></tr> <tr><td>19. LDE 2100 CP</td><td>DA 013</td></tr> <tr><td>20. LDE 2100 CP</td><td>DA 015</td></tr> <tr><td>21. LDE 2100 CP</td><td>DA 036</td></tr> <tr><td>22. LDE 2100 CP</td><td>DA 078</td></tr> <tr><td>23. LDE 2100 CP</td><td>DA 081</td></tr> <tr><td>24. LDE 2100 CP</td><td>DA 085</td></tr> <tr><td>25. LDE 2100 CP</td><td>DA 151</td></tr> <tr><td>26. LDE 2100 CP</td><td>DA 168</td></tr> <tr><td>27. LDE 2100 CP</td><td>DA 286</td></tr> <tr><td>28. LDE 2100 CP</td><td>DA 434</td></tr> <tr><td>29. LDE 2100 CP</td><td>DA 447</td></tr> <tr><td>30. LDE 2100 CP</td><td>DA 600</td></tr> <tr><td>31. LDE 2100 CP</td><td>DA 502</td></tr> <tr><td>32. LDE 2100 CP</td><td>DA 761</td></tr> <tr><td>33. LDE 2100 CP</td><td>DA 838</td></tr> <tr><td>34. LDE 2100 CP</td><td>DA 842</td></tr> <tr><td>35. LDE 2100 CP</td><td>DA 949</td></tr> <tr><td>36. LDE 2100 CP</td><td>DA 977</td></tr> <tr><td>37. LDE 2100 CP</td><td>DA 1135</td></tr> <tr><td>38. LDE 2100 CP</td><td>DA 1178</td></tr> <tr><td>39. LDE 2100 CP</td><td>DA 1205</td></tr> <tr><td>40. LDE 2100 CP</td><td>DA 1209</td></tr> <tr><td>41. LDE 2100 CP</td><td>DA 1243</td></tr> <tr><td>42. LDE 2100 CP</td><td>DA 1310</td></tr> <tr><td>43. LDE 2100 CP</td><td>DA 1394</td></tr> <tr><td>44. LDH 1250 CP</td><td>DHC 003</td></tr> <tr><td>45. LDH 1250 CP</td><td>DHC 091</td></tr> <tr><td>46. LDH 1250 CP</td><td>DHC 321</td></tr> <tr><td>47. LDH 1250 CP</td><td>DHC 359</td></tr> <tr><td>48. LDH 1250 CP</td><td>DHC 414</td></tr> </tbody> </table>	Tip locom.	Nr. locom.	1. LE 5100 KW	EA 028	2. LE 5100 KW	EA 089	3. LE 5100 KW	EA 218	4. LE 5100 KW	EA 261	5. LE 5100 KW	EA 316	6. LE 5100 KW	EA 334	7. LE 5100 KW	EA 550	8. LE 5100 KW	EA 557	9. LE 5100 KW	EA 565	10. LE 5100 KW	EA 593	11. LE 5100 KW	EA 630	12. LE 5100 KW	EA 649	13. LE 5100 KW	EA 666	14. LE 5100 KW	EA 699	15. LE 5100 KW	EA 882	16. LDE 2100 CP	DA 002	17. LDE 2100 CP	DA 009	18. LDE 2100 CP	DA 010	19. LDE 2100 CP	DA 013	20. LDE 2100 CP	DA 015	21. LDE 2100 CP	DA 036	22. LDE 2100 CP	DA 078	23. LDE 2100 CP	DA 081	24. LDE 2100 CP	DA 085	25. LDE 2100 CP	DA 151	26. LDE 2100 CP	DA 168	27. LDE 2100 CP	DA 286	28. LDE 2100 CP	DA 434	29. LDE 2100 CP	DA 447	30. LDE 2100 CP	DA 600	31. LDE 2100 CP	DA 502	32. LDE 2100 CP	DA 761	33. LDE 2100 CP	DA 838	34. LDE 2100 CP	DA 842	35. LDE 2100 CP	DA 949	36. LDE 2100 CP	DA 977	37. LDE 2100 CP	DA 1135	38. LDE 2100 CP	DA 1178	39. LDE 2100 CP	DA 1205	40. LDE 2100 CP	DA 1209	41. LDE 2100 CP	DA 1243	42. LDE 2100 CP	DA 1310	43. LDE 2100 CP	DA 1394	44. LDH 1250 CP	DHC 003	45. LDH 1250 CP	DHC 091	46. LDH 1250 CP	DHC 321	47. LDH 1250 CP	DHC 359	48. LDH 1250 CP	DHC 414
Tip locom.	Nr. locom.																																																																																																			
1. LE 5100 KW	EA 028																																																																																																			
2. LE 5100 KW	EA 089																																																																																																			
3. LE 5100 KW	EA 218																																																																																																			
4. LE 5100 KW	EA 261																																																																																																			
5. LE 5100 KW	EA 316																																																																																																			
6. LE 5100 KW	EA 334																																																																																																			
7. LE 5100 KW	EA 550																																																																																																			
8. LE 5100 KW	EA 557																																																																																																			
9. LE 5100 KW	EA 565																																																																																																			
10. LE 5100 KW	EA 593																																																																																																			
11. LE 5100 KW	EA 630																																																																																																			
12. LE 5100 KW	EA 649																																																																																																			
13. LE 5100 KW	EA 666																																																																																																			
14. LE 5100 KW	EA 699																																																																																																			
15. LE 5100 KW	EA 882																																																																																																			
16. LDE 2100 CP	DA 002																																																																																																			
17. LDE 2100 CP	DA 009																																																																																																			
18. LDE 2100 CP	DA 010																																																																																																			
19. LDE 2100 CP	DA 013																																																																																																			
20. LDE 2100 CP	DA 015																																																																																																			
21. LDE 2100 CP	DA 036																																																																																																			
22. LDE 2100 CP	DA 078																																																																																																			
23. LDE 2100 CP	DA 081																																																																																																			
24. LDE 2100 CP	DA 085																																																																																																			
25. LDE 2100 CP	DA 151																																																																																																			
26. LDE 2100 CP	DA 168																																																																																																			
27. LDE 2100 CP	DA 286																																																																																																			
28. LDE 2100 CP	DA 434																																																																																																			
29. LDE 2100 CP	DA 447																																																																																																			
30. LDE 2100 CP	DA 600																																																																																																			
31. LDE 2100 CP	DA 502																																																																																																			
32. LDE 2100 CP	DA 761																																																																																																			
33. LDE 2100 CP	DA 838																																																																																																			
34. LDE 2100 CP	DA 842																																																																																																			
35. LDE 2100 CP	DA 949																																																																																																			
36. LDE 2100 CP	DA 977																																																																																																			
37. LDE 2100 CP	DA 1135																																																																																																			
38. LDE 2100 CP	DA 1178																																																																																																			
39. LDE 2100 CP	DA 1205																																																																																																			
40. LDE 2100 CP	DA 1209																																																																																																			
41. LDE 2100 CP	DA 1243																																																																																																			
42. LDE 2100 CP	DA 1310																																																																																																			
43. LDE 2100 CP	DA 1394																																																																																																			
44. LDH 1250 CP	DHC 003																																																																																																			
45. LDH 1250 CP	DHC 091																																																																																																			
46. LDH 1250 CP	DHC 321																																																																																																			
47. LDH 1250 CP	DHC 359																																																																																																			
48. LDH 1250 CP	DHC 414																																																																																																			

Nr. crt.	Operator de transport feroviar Serie și nr. certificat / Data emiterii																																																																							
8.	GRUP FERVIAR ROMÂN S.A. BUCUREȘTI CSP 010/2004																																																																							
	<p>ANEXA A2/20.09.2004 (înlocuiește Anexa A1/26.07.2004)</p> <p>Secții/rute de circulație</p> <ol style="list-style-type: none"> 1. Brazi – Ploiești Triaj Fir I, II (Marfă) – Ploiești Sud - Ploiești Est și retur; 2. Brazi – Ramificație Ploiești Triaj – Ploiești Sud și retur; 3. Brazi – Ghighiu - Dâmbu - Ploiești Est și retur; 4. Ploiești Vest - Ramificație Ploiești Triaj și retur; 5. Ploiești Vest - Ploiești Triaj Fir I, II (Marfă) și retur; 6. Ploiești Sud – Dâmbu și retur; 7. Ghighiu – Ramificație Dâmbu – Corlătești și retur; 8. Ploiești Est – Buzău – Făurei – Tândărei – Fetești – Medgidia – Palas – Agigea Nord - OIL Terminal și retur; 9. Brazi – Buftea – Mogoșoaia – Pasărea – Ciulnița – Fetești și retur; 10. Brazi – Chitila – Ramificația Pajura - București Băneasa – Pasărea și retur; 11. Bradu Rafinărie – Titu – Chitila și retur; 12. Chitila – București Nord și retur; 13. București Băneasa – Ramificația Pajura – București Nord – Depoul București Călători și retur; 14. București Băneasa – București Grivița – Depoul București Călători și retur; 15. Medgidia – Tulcea Mărfuri – Tulcea Oraș și retur; 16. Ploiești Sud – Ploiești Vest – I.L.Caragiale – Mija – Târgoviște – Titu și retur; 17. Palas – Post Medeea – Post Constanța VII - Constanța Port Zona B – Constanța Port Zona A, respectiv Constanța Port MOL 5 și retur; 18. Palas – Constanța Mărfuri – Siutghiol – Lumina P2– Năvodari – Capu Midia și retur; 19. Agigea Nord – Agigea Ecluză – Constanța Port și retur; 20. Dorobanțu – Lumina – Năvodari și retur; 21. Dimbu – Corlătești – Zănoaga – Drăgănești – Armășești – Urziceni – și retur; 22. Armășești - Dridu – Fierbinți – Căciulați – Balotești - Mogoșoaia – și retur; 23. Mogoșoaia – Otopeni – Voluntari – P.MAC.Ram.Voluntari – P.MAC.R1 București Sud – București Sud – P.MAC.Abator – P.MAC.Popești Leordeni – Berceni - Jilava și retur; 24. Pantelimon – P.MAC.Ram. Voluntari – P.MAC.R1 București Sud – București Sud și retur; 25. Chitila – Ram. Rudeni – Chiajna – București Vest – Vârteju – Jilava și retur; 26. Mogoșoaia – Otopeni – Voluntari – P.MAC.Ram. Voluntari – Pantelimon și retur; 27. Mogoșoaia – Pajura –București Băneasa și retur; 28. Mogoșoaia – Ram.Colentina – Ram.Rudeni – Chiajna – București Vest – Vârteju – Jilava și retur; 29. București Băneasa –Ram.Pajura – București Noi – Chiajna și retur; 30. Moinești – Valea Uzului – Comănești – Adjud – Mărășești – Focșani – Buzău Ram. Boboc – Buzău / Buzău Sud și retur; 31. Craiova – Piatra Olt - Slatina – Costești – Bradu de Sus – Pitești – Golești – Argeșel și retur; 32. Făurei – Brăila – Filești – Ram. C.S.G. – Ram. Tunel – Galați Brateș și retur; 33. Filești – Galați – Galați Brateș și retur; 34. Mărășești – Tecuci - Barboși – Ram. Barboși Triaj – Barboși Triaj – Mălina și retur; 35. Barboși Triaj – Barboși Cab.2 – Cătușa și retur; 36. Chiajna - Videle – Craiova – Filiași – Cărbunești – Tg. Jiu – Petroșani – Simeria Triaj – Simeria – Vințu de Jos – Coșlariu – Teiuș și retur; 37. Filiași – R1 Turceni – Ram. Filiași – Turceni – Rovinari – Amaradia – Ram. Budieni – Tg. Jiu și retur; 38. Ploiești Vest – Dârste – (Ram. Brașov Triaj Tranzit) - Brașov- Sighișoara – Copșa Mică – Blaj – Teiuș – Războieni – Câmpia Turzii – Apahida – Huedin – Oradea Est – Oradea și retur; 39. Apahida – Dej – Jibou – Baia Mare și retur; 40. Jibou – Sărmășag – Abrami – Săcuieni Bihor și retur; 41. Filiași – Drobeta Turnu Severin – Caransebeș – Lugoj – Timișoara – Arad – Oradea – Carei – Satu Mare – Baia Mare și retur; 42. Simeria – Ilia – Radna – Arad – Curtici și retur; 43. Coșlariu – Blaj și retur; 44. Ilia – Lugoj și retur; 45. Caracal – Piatra Olt – Sibiu – Copșa Mică și retur; 46. Sibiu – Săliște – Vințu de Jos și retur ; 47. Podul Olt – Ucea – Bartolomeu - Brașov – (Brașov Triaj) – Hărman - Ciceu – Comănești și retur; 48. Ciceu – Voșlăbeni – Chileni și retur; 49. Dej Călători – Deda – Voșlăbeni și retur; 50. Războieni – Târgu Mureș – Deda și retur; 51. Adjud – Dornești și retur; 52. Buzău – Nehoișu și retur; 53. Satu Mare – Halmeu și retur; 54. Beclean pe Someș – Suceava și retur; 55. Racordarea Buftea – Săbăreni și retur; 56. Chiajna – R2 Chiajna – București Cotroceni și retur; 57. Vârteju – R1 Jilava - București Progresu și retur; 58. Sarmășag – Carei și retur; 59. Târgoviște – Fieni și retur; 60. Chitila – Mogoșoaia și retur. 61. Câmpina – Câmpinița și retur; 62. Ploiești Sud – Măneciu și retur; 63. Ciulnița – Călărași Sud și retur; 64. Jilava – Giurgiu și retur; 65. Videle – Giurgiu și retur; 66. Timișoara Nord – Timișoara Sud - Stamora Moravița și retur. 67. Racordarea Mihăileni – Racul H. și retur; 68. Ploiești Vest – Slănic și retur; 69. Socola – Iași – Ramificație Pașcani - Pașcani – Tg. Neamț și retur; 70. Chitila – Depoul București Triaj și retur; 71. București Triaj – Mogoșoaia și retur; 72. București Triaj – Jilava și retur; 73. București Progresu – R2 Jilava – Jilava și retur; 74. Livezeni – Lupeni și retur; 75. Racordare Pașcani Triaj – Ramificație Pașcani și retur; 76. Vădeni – Barboși Ram. Port – Barboși Ram. Siret – Barboși Cab 1 – Barboși Triaj – Șendreni și retur. 	<p>ANEXA B2/22.07.2004 (înlocuiește Anexa B1/09.07.2004)</p> <table border="1"> <thead> <tr> <th data-bbox="1161 383 1337 405">Tip locom.</th> <th data-bbox="1337 383 1449 405">Nr. locom.</th> </tr> </thead> <tbody> <tr><td>1. LE 5100 KW</td><td>EA 026</td></tr> <tr><td>2. LE 5100 KW</td><td>EA 177</td></tr> <tr><td>3. LE 5100 KW</td><td>EA 228</td></tr> <tr><td>4. LE 5100 KW</td><td>EA 392</td></tr> <tr><td>5. LE 5100 KW</td><td>EA 482</td></tr> <tr><td>6. LE 5100 KW</td><td>EA 539</td></tr> <tr><td>7. LE 5100 KW</td><td>EA 540</td></tr> <tr><td>8. LE 5100 KW</td><td>EA 560</td></tr> <tr><td>9. LE 5100 KW</td><td>EA 591</td></tr> <tr><td>10. LE 5100 KW</td><td>EA 754</td></tr> <tr><td>11. LE 5100 KW</td><td>EA 781</td></tr> <tr><td>12. LE 5100 KW</td><td>EA 794</td></tr> <tr><td>13. LE 5100 KW</td><td>EA 811</td></tr> <tr><td>14. LE 5100 KW</td><td>EA 837</td></tr> <tr><td>15. LE 5100 KW</td><td>EA 873</td></tr> <tr><td>16. LE 5100 KW</td><td>EA 888</td></tr> <tr><td>17. LE 5100 KW</td><td>EA 904</td></tr> <tr><td>18. LDE 2100 CP</td><td>DA 001</td></tr> <tr><td>19. LDE 2100 CP</td><td>DA 526</td></tr> <tr><td>20. LDE 2100 CP</td><td>DA 637</td></tr> <tr><td>21. LDE 2100 CP</td><td>DA 705</td></tr> <tr><td>22. LDE 2100 CP</td><td>DA 768</td></tr> <tr><td>23. LDE 2100 CP</td><td>DA 779</td></tr> <tr><td>24. LDE 2100 CP</td><td>DA 806</td></tr> <tr><td>25. LDE 2100 CP</td><td>DA 832</td></tr> <tr><td>26. LDE 2100 CP</td><td>DA 881</td></tr> <tr><td>27. LDE 2100 CP</td><td>DA 1050</td></tr> <tr><td>28. LDE 2100 CP</td><td>DA 1124</td></tr> <tr><td>29. LDE 2100 CP</td><td>DA 1171</td></tr> <tr><td>30. LDE 2100 CP</td><td>DA 1226</td></tr> <tr><td>31. LDE 2100 CP</td><td>DA 1382</td></tr> <tr><td>32. LDH 1250 CP</td><td>DHC 388</td></tr> <tr><td>33. LDH 1250 CP</td><td>DHC 402</td></tr> <tr><td>34. LDH 1250 CP</td><td>DHC 471</td></tr> </tbody> </table>	Tip locom.	Nr. locom.	1. LE 5100 KW	EA 026	2. LE 5100 KW	EA 177	3. LE 5100 KW	EA 228	4. LE 5100 KW	EA 392	5. LE 5100 KW	EA 482	6. LE 5100 KW	EA 539	7. LE 5100 KW	EA 540	8. LE 5100 KW	EA 560	9. LE 5100 KW	EA 591	10. LE 5100 KW	EA 754	11. LE 5100 KW	EA 781	12. LE 5100 KW	EA 794	13. LE 5100 KW	EA 811	14. LE 5100 KW	EA 837	15. LE 5100 KW	EA 873	16. LE 5100 KW	EA 888	17. LE 5100 KW	EA 904	18. LDE 2100 CP	DA 001	19. LDE 2100 CP	DA 526	20. LDE 2100 CP	DA 637	21. LDE 2100 CP	DA 705	22. LDE 2100 CP	DA 768	23. LDE 2100 CP	DA 779	24. LDE 2100 CP	DA 806	25. LDE 2100 CP	DA 832	26. LDE 2100 CP	DA 881	27. LDE 2100 CP	DA 1050	28. LDE 2100 CP	DA 1124	29. LDE 2100 CP	DA 1171	30. LDE 2100 CP	DA 1226	31. LDE 2100 CP	DA 1382	32. LDH 1250 CP	DHC 388	33. LDH 1250 CP	DHC 402	34. LDH 1250 CP	DHC 471
Tip locom.	Nr. locom.																																																																							
1. LE 5100 KW	EA 026																																																																							
2. LE 5100 KW	EA 177																																																																							
3. LE 5100 KW	EA 228																																																																							
4. LE 5100 KW	EA 392																																																																							
5. LE 5100 KW	EA 482																																																																							
6. LE 5100 KW	EA 539																																																																							
7. LE 5100 KW	EA 540																																																																							
8. LE 5100 KW	EA 560																																																																							
9. LE 5100 KW	EA 591																																																																							
10. LE 5100 KW	EA 754																																																																							
11. LE 5100 KW	EA 781																																																																							
12. LE 5100 KW	EA 794																																																																							
13. LE 5100 KW	EA 811																																																																							
14. LE 5100 KW	EA 837																																																																							
15. LE 5100 KW	EA 873																																																																							
16. LE 5100 KW	EA 888																																																																							
17. LE 5100 KW	EA 904																																																																							
18. LDE 2100 CP	DA 001																																																																							
19. LDE 2100 CP	DA 526																																																																							
20. LDE 2100 CP	DA 637																																																																							
21. LDE 2100 CP	DA 705																																																																							
22. LDE 2100 CP	DA 768																																																																							
23. LDE 2100 CP	DA 779																																																																							
24. LDE 2100 CP	DA 806																																																																							
25. LDE 2100 CP	DA 832																																																																							
26. LDE 2100 CP	DA 881																																																																							
27. LDE 2100 CP	DA 1050																																																																							
28. LDE 2100 CP	DA 1124																																																																							
29. LDE 2100 CP	DA 1171																																																																							
30. LDE 2100 CP	DA 1226																																																																							
31. LDE 2100 CP	DA 1382																																																																							
32. LDH 1250 CP	DHC 388																																																																							
33. LDH 1250 CP	DHC 402																																																																							
34. LDH 1250 CP	DHC 471																																																																							

Lista agenților economici (publici și privați) care dețin certificat de siguranță conform OMT 778/1998, respectiv OMTCT 343/2003 la data de 30.09.2004

Nr. crt.	Operator de transport feroviar Serie și nr. certificat / Data emiterii	
9.	CCCF BUCUREȘTI S.A. FILIALA FEROTRANS CCCF CHITILA S.A. CSP 011/2004	
	<p>ANEXA A1/27.08.2004 - (înlocuiește Anexa A/01.07.2004) Secții/rute de circulație</p> <ol style="list-style-type: none"> 1. Galați - Brăila - Făurei - Buzău - Ploiești Est - Ploiești Est - Ploiești Nord - Blejoi și retur; 2. Bucureștii Noi - Ram.Rudeni - Ram.Colentina - Mogoșoaia - Urziceni - Făurei - Tecuci - Cosmești și retur; 3. Cosmești - Ram. Gl. E.Grigorescu - Mărășești Ram.Putna - Focșani - Buzău Ram.Boboc - Buzău Sud - Făurei - Făurei Ram.Cireșu - Cireșu și retur; 4. Bucureștii Noi - Ram.Rudeni - Chitila - Ram.Buciumeni P.R. - Brazi - Ploiești Triaj - Ploiești Sud - Ploiești Est și retur; 5. București Progresu - R2 Jilava - Jilava - Giurgiu Nord - Giurgiu Sud și retur; 6. Dedulești - Făurei Ram. Dedulești - Făurei Ram. Cireșu - Cireșu - Tândărei - Fetești - Palas - Agiea Nord și retur; 7. Brăila - Barboși Ram.Port - Barboși Ram.Siret - Barboși Triaj și retur; 8. Barboși Călători - Barboși Port și retur; 9. Galați Brateș - Barboși - Ram.Barboși Triaj - Barboși Triaj și retur; 10. Brăila - Brăila Port și retur; 11. Barboși - Ram.Barboși Triaj - Barboși Triaj - Mălina și retur; 12. Bucureștii Noi - București Triaj Post 17 - București Băneasa - Ram.București Obor - Pantelimon - Ram.Voluntari - Pasărea - Fetești și retur; 13. Ploiești Sud - Ploiești Vest - I.L.Caragiale - Tîrgoviște - Titu și retur; 14. Dimbu - Ploiești Sud - Ploiești Nord și retur; 15. București Nord - Chitila - Ram.Săbăreni - Titu - Golești - Bradu de Sus și retur; 16. Brazi - Ploiești Triaj - Ploiești Vest - Cîmpina și retur; 17. Brazi - Ram.Brazi - Ghighiu - Ram.Corlătești - Corlătești - Urziceni și retur; 18. Voluntari - Ram. Pasărea - Pasărea și retur; 19. Bucureștii Noi - București Triaj - Chitila și retur; 20. Chitila - Pajura - București Băneasa - Ram.3 Pantelimon - București Obor - Pantelimon - București Sud - Jilava - Vrteju și retur; 21. Buftea - Ram.Buciumeni PR - Mogoșoaia - Otopeni - Voluntari - Pantelimon și retur; 22. București Triaj - Ram.Rudeni - Chiajna - București Vest - Vrteju - Ram.1 Jilava - Ram.2 Jilava - București Progresu și retur; 23. București Triaj - Ram.Rudeni - Bucureștii Noi - București Nord/București Basarab - București Grivița - București Băneasa - Ram.Pajura - Bucureștii Noi și retur; 24. Voluntari - P.Mac. Ram.Voluntari - P.Mac R1 București Sud - București Sud și retur; 25. Tândărei - Slobozia Nouă - Slobozia Veche - Ciulnița și retur; 26. Ploiești Sud - Urziceni - Ram.Alexeni - Alexeni - Perieți - Ram.Perieți - Slobozia Nouă și retur; 27. Perieți - Post Amara - Slobozia Veche și retur; 28. Bucureștii Noi - Chiajna și retur. 29. Medgidia - Tulcea și retur. 30. Tecuci - Frunzeasca - Ghidigeni - Bârlad și retur; 31. Cosmești - Frunzeasca și retur; 32. București Nord grupa A - București Triaj h. - București Triaj Depou h. - Mogoșoaia și retur; 33. Săbăreni - Ram.Săbăreni - Ram. Buciumeni - Mogoșoaia și retur; 34. Golești - Schitu Golești - Câmpulung - Argeșel și retur; 35. Ciulnița - Călărași Nord - Călărași Sud și retur. 	<p>ANEXA B/01.07.2004 Tip locom. Nr. locom.</p> <ol style="list-style-type: none"> 1. LDE 2100 CP DA 720 (serie șasiu 1990) 2. LDE 2100 CP DA 1218 (serie șasiu 1914)
10.	ROMÂNIA EUROEST S.A. CONSTANȚA CSP NR. 013/2004	
	<p>ANEXA A1/29.09.2004 - (înlocuiește Anexa A/01.07.2004) Secții/rute de circulație</p> <ol style="list-style-type: none"> 1. Palas - Post Medeea - Post Constanța Vii - Constanța Port Zona B / MOL 5 - Constanța Port Zona A și retur; 2. Palas - Post Medeea - Post Constanța Vii - Agiea Nord - Agiea Ecluză P1 - Constanța Port Terminal Ferry Boat și retur; 3. Palas - Valu lui Traian - Basarabi - Dorobanțu - Post Medgidia gr. B - Medgidia - Mircea Vodă - Saligny Gr. Est - Ovidiu - Fetești - Ciulnița - Slobozia și retur; 4. Dorobanțu - Lumina - Lumina P2 - Năvodari și retur; 5. Agiea Nord - Post C-ța Vii - Constanța P2 - Constanța - Constanța P1 (Palas) - Constanța Mf. - Siutghiol - Lumina P1 - Lumina P2 - Năvodari - P1 Capu Midia - Capu Midia și retur; 6. Medgidia - Negru Vodă și retur; 7. Medgidia - Nicolae Bălcescu - Baia Dobrogei și retur. 	<p>ANEXA B1/29.09.2004 (înlocuiește Anexa B/01.07.2004) Tip locom. Nr. locom.</p> <ol style="list-style-type: none"> 1. LDE 1250 CP DE 056 (serie șasiu 24226) 2. LDH 1250 CP DHC 165 (serie șasiu 22430) 3. LDHC1250 CP DHC 306 (serie șasiu 23673)
11.	"VIA TERRA SPEDITION" S.R.L. CLUJ-NAPOCA CSP NR. 214/2004	
	<p>ANEXA A/11.03.2004 Secții/rute de circulație</p> <ol style="list-style-type: none"> 1. Zalău Nord - Mirșid - Jibou și retur; 2. Halmeu - Carei - Zalău Nord și retur. 	<p>ANEXA B/11.03.2004 Tip locom. Nr. locom.</p> <ol style="list-style-type: none"> 1. LDE 1250 CP DA 032 (serie șasiu 23721)
12.	RAIL INTERNATIONAL S.A. BUCUREȘTI CSP 015/2004	
	<p>ANEXA A/01.07.2004 Secții/rute de circulație</p> <ol style="list-style-type: none"> 1. Bucureștii Sud - Titan Sud și retur. 	<p>ANEXA B/01.07.2004 Tip locom. Nr. locom.</p> <ol style="list-style-type: none"> 1. LDE 1300 CP DF 013
13.	RC-CF TRANS S.R.L. BRAȘOV CSP 016/2004	
	<p>ANEXA A/12.08.2004 Secții/rute de circulație</p> <ol style="list-style-type: none"> 1. Brașov - Bartolomeu - Zărnești și retur; 2. Brașov - Întorsura Buzăului și retur. 	<p>ANEXA B/12.08.2004 Tip vehicul Nr.vehicul</p> <ol style="list-style-type: none"> 1. Automotor tip X 4500 - 450 CP X 4502 Remorcă Automotor tip XR 8400 XR 8402 2. Automotor tip X 4500 - 450 CP X 4503 Remorcă Automotor tip XR 8400 XR 8403
14.	TRANSFEROVIAR GRUP S.A. CLUJ - NAPOCA CSP 217/2004	
	<p>ANEXA A1/09.02.2004 - (înlocuiește Anexa A/26.01.2004) Secții/rute de circulație</p> <ol style="list-style-type: none"> 1. Borzești Bacău - Adjud - Mărășești - Focșani - Râmnicu Sărat - Buzău - Făurei - Făurei Ram.Cireșu - Cireșu - Tândărei - Fetești - Medgidia - Dorobanțu - Palas - Post Medeea - Post Constanța Vii - Constanța Port MOL 5 și retur; 2. Buzău - Ploiești Est - Ploiești Sud și retur; 3. Buzău - Ploiești Est - Ploiești Sud și retur. 	<p>ANEXA B/26.01.2004 Tip locom. Nr. locom.</p> <ol style="list-style-type: none"> 1. LE 5100 KW EA 650 (serie șasiu 755) 2. LE 5100 KW EA 734 (serie șasiu 839)

Lista agenților economici (publici și privați) care dețin certificat de siguranță conform OMT 778/1998, respectiv OMTCT 343/2003 la data de 30.09.2004

Nr. crt.	Operator de transport feroviar Serie și nr. certificat / Data emiterii											
15.	CLASSFER S.R.L. BUCUREȘTI CSP 018/2004											
	ANEXA A/20.09.2004 Secții/rute de circulație 1. ROMCIM Medgidia – Medgidia P.c. 2 h – Dorobanțu – Basarabi – Valul lui Traian – Palas – Post Medeea – Post Constanța Vii – Constanța Port MOL 5 și retur; 2. ROMCIM Medgidia – Medgidia – Fetești – Ciulnița – Brănești – Pasărea – București Sud și retur; 3. Rupea – Racoș – Augustin – Brașov – Brașov Triaj – Ram. Bv. Tranzit – Dârste – Predeal – Câmpina – Brazi – Chitila – Pajura – București Băneasa – R. 3 Pantelimon – Pantelimon – P.mac.Ram.Voluntari – P.mac.R1 Buc.Sud – București Sud și retur; 4. Brașov – Ram. Brașov Tranzit și retur; 5. București Băneasa – București Nord și retur; 6. Medgidia – Dorobanțu – Nazarcea – Lumina – Lumina P2 – Năvodari – P1 Capu Midia – Capu Midia și retur.	ANEXA B/20.09.2004 <table border="0"> <thead> <tr> <th>Tip locom.</th> <th>Nr. locom.</th> </tr> </thead> <tbody> <tr> <td>1. LDE 2100 CP</td> <td>DA 003 (serie șasiu 2148)</td> </tr> <tr> <td>2. LDE 2100 CP</td> <td>DA 753 (serie șasiu 1129)</td> </tr> <tr> <td>3. LDE 5100 CP</td> <td>DA 690 (serie șasiu 795)</td> </tr> <tr> <td>4. LE 5100 kw</td> <td>EA 743 (serie șasiu 848)</td> </tr> </tbody> </table>	Tip locom.	Nr. locom.	1. LDE 2100 CP	DA 003 (serie șasiu 2148)	2. LDE 2100 CP	DA 753 (serie șasiu 1129)	3. LDE 5100 CP	DA 690 (serie șasiu 795)	4. LE 5100 kw	EA 743 (serie șasiu 848)
Tip locom.	Nr. locom.											
1. LDE 2100 CP	DA 003 (serie șasiu 2148)											
2. LDE 2100 CP	DA 753 (serie șasiu 1129)											
3. LDE 5100 CP	DA 690 (serie șasiu 795)											
4. LE 5100 kw	EA 743 (serie șasiu 848)											
16.	CF 33 ICIM S.A. ARAD CSP 019/2004											
	ANEXA A/23.08.2004 Secții/rute de circulație 1. Arad – Arad Vest – Pecica – Nădlac și retur; 2. Arad – Sântana – Nădab – Chișineu Criș și retur; 3. Arad – Aradu Nou – Săndreii – Ronaț Triaj – Timișoara Nord – Ram.Modoș – Timișoara Sud – Timișoara CET – Jebel și retur; 4. Ronaț Triaj – Ronaț Triaj (grupa D și A) – Ram.Ronaț Triaj – Ram.Pav.CFR – Timișoara Nord – Ram.Modoș – Timișoara Sud – Timișoara CET – Jebel și retur; 5. Curtici – Șofronea – Arad – Glogovăț – Radna – Ilia – Mintia – Simeria și retur; 6. Simeria – Bărcea Mică – Hunedoara și retur; 7. Sântana – Pâncota – Ineu și retur; 8. Ineu – Cermei și retur; 9. Ineu – Gurahonț și retur; 10. Vața – Gurahonț și retur; 11. Brad – Vața și retur; 12. Aradu Nou – Glogovăț și retur; 13. Nădab – Socodor – Grăniceri și retur; 14. Timișoara Nord – Timișoara Est – Radna și retur; 15. Timișoara Nord – Timișoara Est – Lugoj – Caransebeș – Orșova și retur.	ANEXA B/23.08.2004 <table border="0"> <thead> <tr> <th>Tip locom.</th> <th>Nr. locom.</th> </tr> </thead> <tbody> <tr> <td>1. LDE 1250 CP</td> <td>DE 020</td> </tr> <tr> <td>2. LDE 1250 CP</td> <td>DE 026</td> </tr> <tr> <td>3. LDH 1250 CP</td> <td>DHC 270</td> </tr> </tbody> </table>	Tip locom.	Nr. locom.	1. LDE 1250 CP	DE 020	2. LDE 1250 CP	DE 026	3. LDH 1250 CP	DHC 270		
Tip locom.	Nr. locom.											
1. LDE 1250 CP	DE 020											
2. LDE 1250 CP	DE 026											
3. LDH 1250 CP	DHC 270											
17.	SOFTRANS S.R.L. CRAIOVA CSP 020/2004											
	ANEXA A/09.09.2004 Secții/rute de circulație 1. Chileni – Voșlăbeni – Ciceu – Comănești – Adjud – Bacău și retur; 2. Adjud – Mărășești – Focșani – Buzău Ram.Boboc – Făurei – Făurei Ram.Dedulești (Făurei – Făurei Ram.Cireșu – Făurei Ram.Dedulești) – Brăila – Barboși Triaj – Mălina și retur.	ANEXA B1/20.09.2004 (înlocuiește Anexa B/09.09.2004) <table border="0"> <thead> <tr> <th>Tip locom.</th> <th>Nr. locom.</th> </tr> </thead> <tbody> <tr> <td>1. LE 5100 KW</td> <td>EA 783 (serie șasiu 933)</td> </tr> <tr> <td>2. LE 5100 KW</td> <td>EA 817 (serie șasiu 967)</td> </tr> <tr> <td>3. LDH 1250 CP</td> <td>DHC 256 (serie șasiu 21782)</td> </tr> </tbody> </table>	Tip locom.	Nr. locom.	1. LE 5100 KW	EA 783 (serie șasiu 933)	2. LE 5100 KW	EA 817 (serie șasiu 967)	3. LDH 1250 CP	DHC 256 (serie șasiu 21782)		
Tip locom.	Nr. locom.											
1. LE 5100 KW	EA 783 (serie șasiu 933)											
2. LE 5100 KW	EA 817 (serie șasiu 967)											
3. LDH 1250 CP	DHC 256 (serie șasiu 21782)											
18.	CRIMBO GAS GIURGIU – FILIALA GIURGIU S.R.L. CSP 021/2004											
	ANEXA A/02.08.2004 Secții/rute de circulație 1. Giurgiu Sud – Giurgiu Oraș – Giurgiu Nord și retur.	ANEXA B/02.08.2004 <table border="0"> <thead> <tr> <th>Tip locom.</th> <th>Nr. locom.</th> </tr> </thead> <tbody> <tr> <td>1. LDH 700 CP</td> <td>DHB 358</td> </tr> </tbody> </table>	Tip locom.	Nr. locom.	1. LDH 700 CP	DHB 358						
Tip locom.	Nr. locom.											
1. LDH 700 CP	DHB 358											
19.	SOCIETATEA FERROVIARĂ DE TURISM „S.F.T. – C.F.R.” S.A. BUCUREȘTI CSP 024/2004											
	ANEXA A1/04.10.2004 Secții/rute de circulație 1. Episcopia Bihor – Oradea Est – Aleșd – Huedin – Cluj Napoca și retur; 2. Cluj Napoca – Războieni – Teiuș – Vințu de Jos – Săliște HM. – Sibiu și retur; 3. Sibiu – Copșa Mică – Mediaș – Sighișoara – Vânători – Rupea – Brașov și retur; 4. Brașov – Predeal – Sinaia – Ploiești Vest – Ploiești Sud – Urziceni – Slobozia Veche – Ciulnița – Fetești – Medgidia – Constanța și retur; 5. Constanța – Palas – Medgidia – Cernavodă Pod – Fetești – Ciulnița – Lehliu – Pasărea – București Băneasa și retur; 6. București Băneasa – Ram. Pajura – București Triaj Post 17 – Bucureștii Noi Gr. C – Chiajna – Videle – Roșiori Nord – Caracal – Piatra Olt – Drăgășani – Govora – Râmnicu Vâlcea – Călimănești – Cozia HM. – Lotru – Valea Mărului HM. – Podu Olt – Sibiu și retur; 7. Sibiu – Săliște HM. – Sebeș Alba – Vințu de Jos – Șibot – Orăștie – Simeria – Săvârșin – Arad și retur; 8. Arad – Curtici și retur; 9. Ploiești Sud – București Băneasa și retur; 10. Sibiu – Făgăraș – Brașov și retur; 11. București Băneasa – Căciulați – Snagov și retur; 12. București Băneasa – București Triaj Post 17 – Depoul București Triaj și retur.	ANEXA B/20.08.2004 <table border="0"> <thead> <tr> <th>Tip locom.</th> <th>Nr. locom.</th> </tr> </thead> <tbody> <tr> <td>1. LA 1500 CP</td> <td>LA 150.025</td> </tr> <tr> <td>2. LA 1550 CP</td> <td>LA 230.516</td> </tr> <tr> <td>3. LA 1325 CP</td> <td>LA 140.117</td> </tr> <tr> <td>4. LA 1806 CP</td> <td>LA 231.065</td> </tr> </tbody> </table>	Tip locom.	Nr. locom.	1. LA 1500 CP	LA 150.025	2. LA 1550 CP	LA 230.516	3. LA 1325 CP	LA 140.117	4. LA 1806 CP	LA 231.065
Tip locom.	Nr. locom.											
1. LA 1500 CP	LA 150.025											
2. LA 1550 CP	LA 230.516											
3. LA 1325 CP	LA 140.117											
4. LA 1806 CP	LA 231.065											

Nr. crt.	Operator de transport feroviar Serie și nr. certificat / Data emiterii																		
20.	COMPANIA DE TRANSPORT FERROVIAR BUCUREȘTI S.A. CSP 025/2004																		
	<p>ANEXA A1/04.10.2004</p> <p>Sectii/rute de circulație</p> <ol style="list-style-type: none"> 1. Fieni – Tepeș Vodă Hm. – Pietroșița și retur; 2. Ploiești Sud – Ploiești Est Post 1 – Ploiești Nord Hm. – Blejoi – Scăieni Hm. – Boldești Hc. – Lipănești Hc.- Măgurele Sud H – Măgurele Prahova Hm. – Măgurele Nord H. – Făget Teleajen – Vălenii de Munte – Văleni Nord Hm. - Teișani Hm. – Izvoarele Hc. – Măneciu Pământeni Hc - Măneciu și retur; 3. Ploiești Sud – Ploiești Vest – Buda – Găgeni Hc. – Plopeni – Plopeni Sat Hm. – Găvănel Hc. – Mălăești H. – Coțofenești H. – Poiana Slănic Hm. – Vlădești H. – Vărbilău Hc. – Prăjani H. - Slănic și retur; 4. Sfântu Gheorghe – Angheluș H. – Moacșa H. – Bița H. – Boroșneu Mare H. – Brateș H. – Covasna Hm. – Zăbala H. – Ferma Zăbala H. – Imeci Hm. – Cătălina H. – Târgu Secuiesc – Sânzieni H. – Poienița H. – Bălani H. – Mereni Lutoasa H. – Lemnia H. – Brețcu Hm. și retur. 	<p>ANEXA B1/17.09.2004 (inlocuiește Anexa B/15.09.2004)</p> <table border="0"> <thead> <tr> <th>Tip locom.</th> <th>Nr. locom.</th> </tr> </thead> <tbody> <tr> <td>1. LDE 2100 CP</td> <td>DA 657-1 (serie șasiu 971)</td> </tr> <tr> <td>2. LDE 2100 CP</td> <td>DA 938-5 (serie șasiu 1462)</td> </tr> <tr> <td>3. LDE 2100 CP</td> <td>DA 981-1 (serie șasiu 1505)</td> </tr> <tr> <td>4. LDE 2100 CP</td> <td>DA 1120-5 (serie șasiu 1727)</td> </tr> <tr> <td>5. LDE 2100 CP</td> <td>DA 1353-2 (serie șasiu FS)</td> </tr> <tr> <td>6. LDH 1250 CP</td> <td>DHC 0630-6 (serie șasiu 25649)</td> </tr> <tr> <td>7. AUTOMOTOR LVT + LVS</td> <td>79- 0202– 6 + 79-0608-4 (serie șasiu 3 + 39)</td> </tr> <tr> <td>8. AUTOMOTOR LVT + LVS</td> <td>79- 0207– 5 + 79-0603-5 (serie șasiu 16 + 19)</td> </tr> </tbody> </table>	Tip locom.	Nr. locom.	1. LDE 2100 CP	DA 657-1 (serie șasiu 971)	2. LDE 2100 CP	DA 938-5 (serie șasiu 1462)	3. LDE 2100 CP	DA 981-1 (serie șasiu 1505)	4. LDE 2100 CP	DA 1120-5 (serie șasiu 1727)	5. LDE 2100 CP	DA 1353-2 (serie șasiu FS)	6. LDH 1250 CP	DHC 0630-6 (serie șasiu 25649)	7. AUTOMOTOR LVT + LVS	79- 0202– 6 + 79-0608-4 (serie șasiu 3 + 39)	8. AUTOMOTOR LVT + LVS
Tip locom.	Nr. locom.																		
1. LDE 2100 CP	DA 657-1 (serie șasiu 971)																		
2. LDE 2100 CP	DA 938-5 (serie șasiu 1462)																		
3. LDE 2100 CP	DA 981-1 (serie șasiu 1505)																		
4. LDE 2100 CP	DA 1120-5 (serie șasiu 1727)																		
5. LDE 2100 CP	DA 1353-2 (serie șasiu FS)																		
6. LDH 1250 CP	DHC 0630-6 (serie șasiu 25649)																		
7. AUTOMOTOR LVT + LVS	79- 0202– 6 + 79-0608-4 (serie șasiu 3 + 39)																		
8. AUTOMOTOR LVT + LVS	79- 0207– 5 + 79-0603-5 (serie șasiu 16 + 19)																		
21.	M.I.S. GRUP TRANSPORT FERROVIAR S.A. ANIEȘ CSP 026/2004																		
	<p>ANEXA A1/04.10.2004</p> <p>Sectii/rute de circulație</p> <ol style="list-style-type: none"> 1. Ilva Mică – Rodna Veche și retur; 2. Floreni – Dornișoara și retur. 	<p>ANEXA B1/14.09.2004</p> <table border="0"> <thead> <tr> <th>Tip locom.</th> <th>Nr. locom.</th> </tr> </thead> <tbody> <tr> <td>1. LDH 1250 CP</td> <td>DHC 389 (serie șasiu 22584)</td> </tr> <tr> <td>2. LDH 1250 CP</td> <td>DHC 537 (serie șasiu 23310)</td> </tr> </tbody> </table>	Tip locom.	Nr. locom.	1. LDH 1250 CP	DHC 389 (serie șasiu 22584)	2. LDH 1250 CP	DHC 537 (serie șasiu 23310)											
Tip locom.	Nr. locom.																		
1. LDH 1250 CP	DHC 389 (serie șasiu 22584)																		
2. LDH 1250 CP	DHC 537 (serie șasiu 23310)																		

S.C. ROMÂNIA EUROEST S.A.

CONSTANTA STR. JUSTITIEI NR. 20

- REVIZII SI REPARATII LOCOMOTIVE
- REVIZII SI REPARATII VAGOANE
- OPERATOR FERROVIAR cu parc propriu de 7 locomotive si 46 vagoane UAGPS
- OPERATOR de MANEVRA cu locomotive proprii si personal autorizat

- TELEFON : 0241 545491 ; FAX 0241 551475

- Nr. Inr. Cam. Comert - J 13/1998/1998 ; R/10945109

www.eest.ro

e-mail : euroestro@rdslink.ro

**Lista agenților economici care au obținut AUTORIZAȚIE DE MANEVRĂ FERROVIARĂ
conform OMTCT 343/2003 în perioada 01.07.2004 – 30.09.2004**

Nr. crt.	Agent economic Adresă Telefon/Fax	Serie și nr. autorizație Data emiterii Valabilitate	Domeniu autorizație
1.	S.C. SOCEP S.A. CONSTANȚA Incinta Port Nou Dana 34, jud. Constanța Tel:0241-693.856; Fax:0241-693.759	AMF 034 16.07.2004 16.07.2005	<ul style="list-style-type: none"> • primirea/predarea vagoanelor de la/la operatorii de transport feroviar; • manevrarea vag. de marfă pentru introducerea/scoaterea la/de la fronturile de încărcare/descărcare ale beneficiarilor de transport.
2.	S.C. RAFINĂRIA ASTRA ROMÂNĂ S.A. PLOIEȘTI Bdul Petrolului, nr. 59, județul Prahova Tel:0244-577.000; Fax:0244-575.939	AMF 035 19.07.2004 19.07.2005	<ul style="list-style-type: none"> • primirea/predarea vagoanelor de la/la operatorii de transport feroviar; • remorcarea convoaielor de manevră la/de la beneficiarii de transport; • manevrarea vag. de marfă pentru introducerea/scoaterea la/de la fronturile de încărcare/descărcare ale beneficiarilor de transport; • manevrarea în vederea cântării vagoanelor de marfă.
3.	S.C. IMAR S.A. ARAD Calea Aurel Vlaicu, nr. 14, județul Arad Tel:0257-256.490; Fax:0257-289.697	AMF 036 20.07.2004 20.07.2005	<ul style="list-style-type: none"> • primirea/predarea vagoanelor de la/la operatorii de transport feroviar; • remorcarea convoaielor de manevră la/de la beneficiarii de transport; • manevrarea convoaielor de manevră în vederea descompunerii/ compunerii; • manevrarea vag. de marfă pentru introducerea/scoaterea la/de la fronturile de încărcare/descărcare ale beneficiarilor de transport; • manevrarea în vederea cântării vagoanelor de marfă.
4.	R.S. TERMOSERV CRAIOVA S.A. IȘALNIȚA Str. Mihai Viteazul, nr. 101, județul Dolj Tel: 0251-407.600; Fax: 0251-407.624	AMF 037 23.07.2004 23.07.2005	<ul style="list-style-type: none"> • avizarea vag. de marfă sosite pentru beneficiarii de transport feroviar; • primirea/predarea vagoanelor de la/la operatorii de transport feroviar; • remorcarea convoaielor de manevră la/de la beneficiarii de transport; • manevrarea conv. de manevră în vederea descompunerii/compunerii; • manevrarea vag. de marfă pentru introducerea/scoaterea la/de la fronturile de încărcare/descărcare ale beneficiarilor de transport; • manevrarea în vederea cântării vagoanelor de marfă.
5.	FEROTRANS S.R.L. Moeciu de Jos Str. Drumul Carului, nr. 34, județul Brașov Tel: 0742-551.657; Fax:0268-335.781	AMF 038 29.07.2004 29.07.2005	<ul style="list-style-type: none"> • avizarea vag. de marfă sosite pentru beneficiarii de transport feroviar; • primirea/predarea vagoanelor de la/la operatorii de transport feroviar; • remorcarea convoaielor de manevră la/de la beneficiarii de transport; • manevrarea conv. de manevră în vederea descompunerii/ compunerii; • manevrarea vag. de marfă pentru introducerea/scoaterea la/de la fronturile de încărcare/descărcare ale beneficiarilor de transport; • manevrarea vag. de călători pentru introducerea/scoaterea la/de la peroanele stațiilor de cale ferată ; • manevrarea în vederea cântării vagoanelor de marfă.
6.	BADOR S.A. Oradea Calea Clujului, nr. 199, județul Bihor Tel: 0259-417.362 Fax: 0259-411.639	AMF 039 29.07.2004 29.07.2005	<ul style="list-style-type: none"> • manevrarea vag. de marfă pt. introducerea/scoaterea la/de la fronturile de încărcare/descărcare ale beneficiarilor de transport.
7.	OLTCHIM S.A. Râmnicu Vâlcea Str. Uzinei, nr. 1, județul Vâlcea Tel: 0250-736.101 Fax: 0250-730.885	AMF 040 30.07.2004 30.07.2005	<ul style="list-style-type: none"> • avizarea vag. de marfă sosite pentru beneficiarii de transport feroviar; • primirea/predarea vagoanelor de la/la operatorii de transport feroviar; • remorcarea convoaielor de manevră la/de la beneficiarii de transport; • manevrarea conv. de manevră în vederea descompunerii/compunerii; • manevrarea vag. de marfă pentru introducerea/scoaterea la/de la fronturile de încărcare/descărcare ale beneficiarilor de transport; • manevrarea vag. de călători pentru introducerea/scoaterea la/de la peroanele stațiilor de cale ferată; • manevrarea în vederea cântării vagoanelor de marfă.

**Lista agenților economici care au obținut AUTORIZAȚIE DE MANEVRĂ FERROVIARĂ
conform OMTCT 343/2003 în perioada 01.07.2004 – 30.09.2004**

Nr. crt.	Agent economic Adresă Telefon/Fax	Serie și nr. autorizație Data emiterii Valabilitate	Domeniu autorizație
8.	R.S. TERMOSERV PAROȘENI S.A. Vulcan Str. Paroșeni, nr. 20, județul Hunedoara Tel:0254-570.264 Fax:0254-543.575	AMF 041 12.08.2004 12.08.2005	<ul style="list-style-type: none"> • avizarea vag.de marfă sosite pentru beneficiarii de transport feroviar; • primirea/predarea vagoanelor de la/la operatorii de transport feroviar; • remorcarea convoaielor de manevră la/de la beneficiarii de transport; • manevrarea conv.de manevră în vederea descompunerii/compunerii; • manevrarea vag. de marfă pentru introducerea/scoaterea la/de la fronturile de încărcare/descărcare ale beneficiarilor de transport; • manevrarea în vederea cântării vagoanelor de marfă.
9.	BEGA REPARAȚII VAGOANE S.A. Timișoara Str. Gării, nr. 2, județul Timiș Tel/Fax: 0256-493.383;494.952	AMF 042 12.08.2004 12.08.2005	<ul style="list-style-type: none"> • primirea/predarea vag. de la / a operatorii de transport feroviar; • manevrarea în vederea cântării vagoanelor de marfă; • manevrarea vagoanelor pe liniile feroviare industriale proprii, în vederea executării lucrărilor de reparații la vagoane.
10.	VRANCART S.A. Adjud Str. Ecaterina Teodoriu, nr. 17, județul Vrancea Tel: 0237-640.800 Fax:0237-641.720	AMF 043 12.08.2004 12.08.2005	<ul style="list-style-type: none"> • avizarea vag.de marfă sosite pentru beneficiarii de transport feroviar; • primirea/predarea vagoanelor de la/la operatorii de transport feroviar; • remorcarea convoaielor de manevră la/de la beneficiarii de transport; • manevrarea conv.de manevră în vederea descompunerii/compunerii; • manevrarea vag. de marfă pentru introducerea/scoaterea la/de la fronturile de încărcare/descărcare ale beneficiarilor de transport; • manevrarea în vederea cântării vagoanelor de marfă.
11.	LAMINATE S.A. BUCUREȘTI SUCURSALA FOȘȘANI B-dul București, nr. 80, județul Vrancea Tel: 0237-239.991 Fax:0237-239.992	AMF 044 12.08.2004 12.08.2005	<ul style="list-style-type: none"> • avizarea vag.de marfă sosite pentru beneficiarii de transport feroviar; • primirea/predarea vagoanelor de la/la operatorii de transport feroviar; • remorcarea convoaielor de manevră la/de la beneficiarii de transport; • manevrarea convoaielor de man. în vederea desc./compunerii; • manevrarea vag. de marfă pentru introducerea/scoaterea la/de la fronturile de încărcare/descărcare ale beneficiarilor de transport; • manevrarea în vederea cântării vagoanelor de marfă; • atașări/detașări de vagoane la/de la trenurile de marfă.
12.	MATIZOL S.A. Berceni Șos. Centura Ploiești Est, județul Prahova Tel: 0244-525.400 Fax:0244-514.541	AMF 045 13.08.2004 13.08.2005	<ul style="list-style-type: none"> • avizarea vag.de marfă sosite pentru beneficiarii de transport feroviar; • primirea/predarea vagoanelor de la/la operatorii de transport feroviar; • remorcarea convoaielor de manevră la/de la beneficiarii de transport; • manevrarea conv.de manevră în vederea descompunerii/compunerii; • manevrarea vag. de marfă pentru introducerea/scoaterea la/de la fronturile de încărcare/descărcare ale beneficiarilor de transport; • manevrarea în vederea cântării vagoanelor de marfă.
13.	VIROMET S.A. VICTORIA Tel: 0268-241.120;Fax:0268-242.383	AMF 046 17.08.2004 17.08.2005	<ul style="list-style-type: none"> • primirea/predarea vagoanelor de la/la operatorii de transport feroviar; • remorcarea convoaielor de manevră la/de la beneficiarii de transport; • manevrarea convoaielor de manevră în vederea desc./compunerii; • manevrarea vag. de marfă pentru introducerea/scoaterea la/de la fronturile de încărcare/descărcare ale beneficiarilor de transport; • manevrarea în vederea cântării vagoanelor de marfă.
14.	COMPLEXUL ENERGETIC TURCENI S.A. Turceni Str. Uzinei, nr. 1, județul Gorj Tel: 0253-335.045 Fax:0253-335.068	AMF 047 18.08.2004 18.08.2005	<ul style="list-style-type: none"> • avizarea vag.de marfă sosite pentru beneficiarii de transport feroviar; • primirea/predarea vagoanelor de la/la operatorii de transport feroviar; • remorcarea convoaielor de manevră la/de la beneficiarii de transport; • manevrarea convoaielor de manevră în vederea desc./compunerii; • manevrarea vag. de marfă pentru introducerea/scoaterea la/de la fronturile de încărcare/descărcare ale beneficiarilor de transport; • manevrarea în vederea cântării vagoanelor de marfă.

**Lista agenților economici care au obținut AUTORIZAȚIE DE MANEVRĂ FERROVIARĂ
conform OMTCT 343/2003 în perioada 01.07.2004 – 30.09.2004**

Nr. crt.	Agent economic Adresă Telefon/Fax	Serie și nr. autorizație Data emiterii Valabilitate	Domeniu autorizație
15.	DIANA FOREST S.A. Bacău Calea Moinești, nr. 24, județul Bacău Tel:0234-585.376 Fax: 0234-207.363	AMF 048 18.08.2004 18.08.2005	<ul style="list-style-type: none"> manevrarea convoaielor de manevră în vederea descompunerii/computerii; manevrarea vagoanelor de marfă pentru introducerea/scoaterea la/de la fronturile de încărcare/descărcare proprii societății.
16.	SOCIETATEA NAȚIONALĂ A CĂRBUNELUI S.A. PLOIEȘTI SUCURSALA EXPLOATAREA MINIERĂ CĂPENI Baraolt, Piața Libertății, nr. 7, județul Covasna Tel: 0267-377.950 Fax: 0267-377.753	AMF 049 18.08.2004 18.08.2005	<ul style="list-style-type: none"> avizarea vag.de marfă sosite pentru beneficiarii de transport feroviar; primirea/predarea vagoanelor de la/la operatorii de transport feroviar; remorcarea convoaielor de manevră la/de la beneficiarii de transport; manevrarea convoaielor de manevră în vederea compunerii/descompunerii; manevrarea vag. de marfă pentru introducerea/scoaterea la/de la fronturile de încărcare/descărcare ale beneficiarilor de transport; manevrarea în vederea cântăririi vagoanelor de marfă.
17.	CELCO S.A. Constanța Str. Industrială, nr. 5, județul Constanța Tel: 0241-677.320 Fax: 0241-636.711	AMF 050 24.08.2004 24.08.2005	<ul style="list-style-type: none"> manevrarea vagoanelor de marfă pentru introducerea/scoaterea la/de la fronturile de încărcare/descărcare proprii societății.
18.	R.G. HOLZ COMPANY S.R.L. Vișeu de Sus Str.Mioriței, nr.4, județul Maramureș Tel: 0262-353.100 Fax:0262-352.034	AMF 051 25.08.2004 25.08.2005	<ul style="list-style-type: none"> avizarea vag.de marfă sosite pentru beneficiarii de transport feroviar; primirea/predarea vagoanelor de la/la operatorii de transport feroviar; remorcarea convoaielor de manevră la/de la beneficiarii de transport; manevrarea convoaielor de man. în vederea desc./computerii; manevrarea vag. de marfă pentru introducerea/scoaterea la/de la fronturile de încărcare/descărcare ale beneficiarilor de transport; manevrarea vagoanelor de călători pentru introducerea/scoaterea la/de la peronele stațiilor de cale ferată; manevrarea în vederea cântăririi vagoanelor de marfă.
19.	HIDROCONSTRUCȚIA S.A. SUC.PORȚILE DE FIER DR.TR. SEVERIN Str. Mareșal Averescu, nr.18, județul Mehedinți Tel: 0252-314.623 Fax:0252-312.207	AMF 052 30.08.2004 30.08.2005	<ul style="list-style-type: none"> avizarea vag.de marfă sosite pentru beneficiarii de transport feroviar; primirea/predarea vagoanelor de la/la operatorii de transport feroviar; remorcarea convoaielor de manevră la/de la beneficiarii de transport; manevrarea convoaielor de manevră în vederea desc./computerii; manevrarea conv. de marfă pentru introducerea/scoaterea la/de la fronturile de încărcare/descărcare ale beneficiarilor de transport; manevrarea în vederea cântăririi vagoanelor de marfă.
20.	CAROM S.A. Onești Str. Industriilor, nr.1, județul Bacău Tel: 0234-302.600 Fax:0234-315.510	AMF 053 31.08.2004 31.08.2005	<ul style="list-style-type: none"> manevrarea convoaielor de manevră în vederea descompunerii/computerii; manevrarea vagoanelor de marfă pentru introducerea/scoaterea la/de la fronturile de încărcare/descărcare proprii societății; manevrarea în vederea cântăririi vagoanelor de marfă.
21.	COMAT BIHOR S.A. Oradea Str. Peței, nr.2, județul Bihor Tel: 0259-417.832 Fax:	AMF 054 31.08.2004 31.08.2005	<ul style="list-style-type: none"> manevrarea vag. de marfă pentru introducerea/scoaterea la/de la fronturile de încărcare/descărcare ale beneficiarilor de transport.
22.	TERMICA S.A. Botoșani Str. Pacea, nr.28, județul Botoșani Tel: 0231-537.100 Fax:0231-516.446	AMF 055 31.08.2004 31.08.2005	<ul style="list-style-type: none"> manevrarea vagoanelor de marfă pentru introducerea/scoaterea la/de la fronturile de înc./descărcare ale beneficiarilor de transport.
23.	AMYLUM ROMANIA S.A. Tg. Secuiesc, Str. Fabricii, nr.5, județul Covasna Tel: 0267-361.352 Fax:0267-360.187	AMF 056 02.09.2004 02.09.2005	<ul style="list-style-type: none"> primirea/predarea vagoanelor de la/la operatorii de transport feroviar.
24.	VILMAR S.A. Râmnicu Vâlcea Platforma Industrială, nr.1, județul Vâlcea Tel: 0250-732.441 Fax:0250-739.381	AMF 057 03.09.2004 03.09.2005	<ul style="list-style-type: none"> avizarea vag.de marfă sosite pentru beneficiarii de transport feroviar; primirea/predarea vagoanelor de la/la operatorii de transport feroviar; remorcarea convoaielor de manevră la/de la beneficiarii de transport; manevrarea convoaielor de manevră în vederea desc./computerii.

**Lista agenților economici care au obținut AUTORIZAȚIE DE MANEVRĂ FERROVIARĂ
conform OMTCT 343/2003 în perioada 01.07.2004 – 30.09.2004**

Nr. crt.	Agent economic Adresă Telefon/Fax	Serie și nr. autorizație Data emiterii Valabilitate	Domeniu autorizație
25.	MACON S.A. Deva Str. Sintuhalm, nr.1, județul Hunedoara Tel: 0254-213.930 Fax:0254-226.060	AMF 058 07.09.2004 07.09.2005	<ul style="list-style-type: none"> • primirea/predarea vagoanelor de la/la operatorii de transport feroviar; • remorcarea convoaielor de manevră la/de la beneficiarii de transport; • manevrarea convoaielor de manevră în vederea desc./compunerii; • manevrarea vag. de marfă pentru introducerea/scoaterea la/de la fronturile de încărcare/descărcare ale beneficiarilor de transport; • manevrarea în vederea cântării vagoanelor de marfă.
26.	ZAHĂR CĂLĂRAȘI S.A. Călărași Str. Varianta Nord, nr.4, județul Călărași Tel: 0242-334.294 Fax:0242-334.294	AMF 059 08.09.2004 08.09.2005	<ul style="list-style-type: none"> • primirea/predarea vagoanelor de la/la operatorii de transport feroviar; • remorcarea convoaielor de manevră la/de la beneficiarul de transport; • manevrarea convoaielor de manevră în vederea desc./compunerii.
27.	SOCIETATEA NAȚIONALĂ A SĂRII S.A. BUCUREȘTI SUCURSĂLA SALINA PRAID Str. Gării, nr.44, județul Harghita Tel:0268-240.200 Fax:0266-240.418	AMF 060 08.09.2004 08.09.2005	<ul style="list-style-type: none"> • avizarea vag.de marfă sosite pentru beneficiarii de transport feroviar; • primirea/predarea vagoanelor de la/la operatorii de transport feroviar; • remorcarea convoaielor de manevră la/de la beneficiarii de transport; • manevrarea convoaielor de manevră în vederea desc./compunerii; • manevrarea vag. de marfă pentru introducerea/scoaterea la/de la fronturile de încărcare/descărcare ale beneficiarilor de transport; • manevrarea în vederea cântării vagoanelor de marfă.
28.	REDIVIVUS PRODCOM S.R.L. Bistrița Str. Ioan Caianu, nr.4, județul Bistrița-Năsăud Tel: 0251-234.940 Fax:0251-407.666	AMF 061 25.08.2004 25.08.2005	<ul style="list-style-type: none"> • avizarea vag.de marfă sosite pentru beneficiarii de transport feroviar; • primirea/predarea vagoanelor de la/la operatorii de transport feroviar; • remorcarea convoaielor de manevră la/de la beneficiarii de transport; • manevrarea convoaielor de manevră în vederea desc./compunerii; • manevrarea vag. de marfă pentru introducerea/scoaterea la/de la fronturile de încărcare/descărcare ale beneficiarilor de transport.
29.	ELPRECO S.A. Craiova Str.Calea Severinului, nr.44, județul Dolj Tel: 0251-462.289 Fax:0251-590.225	AMF 062 09.09.2004 09.09.2005	<ul style="list-style-type: none"> • primirea/predarea vagoanelor de la/la operatorii de transport feroviar; • manevrarea convoaielor de manevră în vederea desc./compunerii; • manevrarea vag. de marfă pentru introducerea/scoaterea la/de la fronturile de încărcare/descărcare ale beneficiarilor de transport; • manevrarea în vederea cântării vagoanelor de marfă.
30.	ROMANEL INTERNATIONAL GROUP S.A. București PUNCT DE LUCRU VATRA DORNEI Str. Buzești, nr.61, bl.6A, sc.A, etaj 1, ap.3, sector 1 Tel: 0230-375.144 Fax:0230-375.145	AMF 063 14.09.2004 14.09.2005	<ul style="list-style-type: none"> • manevrarea vag. de marfă pentru introducerea/scoaterea la/de la fronturile de încărcare/descărcare ale beneficiarilor de transport.
31.	CHIMCOMPLEX S.A. BORZEȘTI Onești, Str. Industriilor, nr.3, județul Bacău Tel: 0234-302.060 Fax:0234-302.064	AMF 064 15.09.2004 15.09.2005	<ul style="list-style-type: none"> • avizarea vag.de marfă sosite pentru beneficiarii de transport feroviar; • primirea/predarea vagoanelor de la/la operatorii de transport feroviar; • remorcarea convoaielor de manevră la/de la beneficiarii de transport; • manevrarea conv. de manevră în vederea desc./compunerii; • manevrarea vagoanelor de marfă pentru introducerea/scoaterea la/de la fronturile de înc./descărcare ale beneficiarilor de transport.
32.	AMBRO S.A. Suceava Calea Unirii, nr.24, județul Suceava Tel: 0230-517.519 Fax:0230-519.414	AMF 065 16.09.2004 16.09.2005	<ul style="list-style-type: none"> • manevrarea vagoanelor de marfă pentru introducerea/scoaterea la/de la fronturile de înc./descărcare ale beneficiarilor de transport.

**Lista agenților economici care au obținut AUTORIZAȚIE DE MANEVRĂ FERROVIARĂ
conform OMTCT 343/2003 în perioada 01.07.2004 – 30.09.2004**

Nr. crt.	Agent economic Adresă Telefon/Fax	Serie și nr. autorizație Data emiterii Valabilitate	Domeniu autorizație
33.	MINBUCOVINA S.A. Vatra-Dornei Str. Mihai Eminescu, nr.1, județul Suceava Tel:0230-375.047 Fax:0230-375.049	AMF 066 17.09.2004 17.09.2005	<ul style="list-style-type: none"> • avizarea vag.de marfă sosite pentru beneficiarii de transport feroviar; • primirea/predarea vagoanelor de la/la operatorii de transport feroviar; • remorcarea convoaielor de manevră la/de la beneficiarii de transport; • manevrarea conv. de man. în vederea descompunerii/compunerii; • manevrarea vagoanelor de marfă pentru introducerea/scoaterea la/de la fronturile de înc./descărcare ale beneficiarilor de transport.
34.	BARUMC S.A. Anina Str. Poștei, nr.1, județul Caraș-Severin Tel: 0256-241.354 Fax:0255-241.356	AMF 067 17.09.2004 17.09.2005	<ul style="list-style-type: none"> • remorcarea convoaielor de manevră la/de la beneficiarii de transport; • manevrarea convoaielor de man. în vederea desc./compunerii; • manevrarea vagoanelor de marfă pentru introducerea/scoaterea la/de la fronturile de înc./descărcare ale beneficiarilor de transport.
35.	BEYFIN GAZ S.R.L. Cluj-Napoca Str. Cantonului Cart.Someseni, nr. FN, județul Cluj Tel: 0264-416.755 Fax:0264-416.767	AMF 068 23.09.2004 23.09.2005	<ul style="list-style-type: none"> • manevrarea vagoanelor de marfă pentru introducerea/scoaterea la/de la fronturile de înc./descărcare ale beneficiarilor de transport; • manevrarea în vederea cântăririi vagoanelor de marfă.
36.	REMAT S.A. Călărași Str. Varianta Nord, nr.1, județul Călărași	AMF 069 27.09.2004 27.09.2005	<ul style="list-style-type: none"> • avizarea vag.de marfă sosite pentru beneficiarii de transport feroviar; • primirea/predarea vagoanelor de la/la operatorii de transport feroviar; • remorcarea convoaielor de manevră la/de la beneficiarii de transport; • manevrarea conv. de manevră în vederea desc./compunerii; • manevrarea vagoanelor de marfă pentru introducerea/scoaterea la/de la fronturile de înc./descărcare ale beneficiarilor de transport; • manevrarea vagoanelor de călători pentru introducerea/scoaterea la/de la peroanele stațiilor de cale ferată; • manevrarea în vederea cântăririi vagoanelor de marfă.
37.	CARBOCHIM S.A. Cluj-Napoca Str. Piața 1 Mai, nr. 3, județul Cluj Tel: 0264-437.005 Fax:0264-437.014	AMF 070 27.09.2004 27.09.2005	<ul style="list-style-type: none"> • avizarea vag.de marfă sosite pentru beneficiarii de transport feroviar; • primirea/predarea vagoanelor de la/la operatorii de transport feroviar; • remorcarea convoaielor de manevră la/de la beneficiarii de transport; • manevrarea convoaielor de manevră în vederea desc./compunerii; • manevrarea vagoanelor de marfă pentru introducerea/scoaterea la/de la fronturile de încărcare/descărcare ale beneficiarilor de transport.
38.	ELECTROCENTRALE DEVA S.A. Mintia, Str. Șantierului, nr.1, județul Hunedoara Tel: 0254-236.405 Fax:0254-236.404	AMF 071 29.09.2004 29.09.2005	<ul style="list-style-type: none"> • remorcarea convoaielor de manevră la/de la beneficiarii de transport; • manevrarea convoaielor de manevră în vederea desc./compunerii; • manevrarea vagoanelor de marfă pentru introducerea/scoaterea la/de la fronturile de înc./descărcare ale beneficiarilor de transport.
39.	TERMOSERV CONSTANȚA S.A. Constanța B-dul Aurel Vlaicu , nr.123, județul Constanța Tel: 0241-585.300 Fax:0341-401.825	AMF 071 30.09.2004 30.09.2005	<ul style="list-style-type: none"> • manevrarea vagoanelor de marfă pentru introducerea/scoaterea la/de la fronturile de încărcare/descărcare ale beneficiarilor de transport.

**Lista agenților economici care au obținut
CERTIFICAT DE OPERARE PENTRU MANEVRĂ FERROVIARĂ
conform OMTCT 343/2003 până la data de 30.09.2004**

Nr. crt.	Agent economic	Serie și nr. AUTORIZAȚIE Data emiterii Valabilitate	Serie și nr. CERTIFICAT Data emiterii Valabilitate	Zone de manevră
1.	UNICOM TRANZIT S.A. BUCUREȘTI	AMF 001 05.12.2003 05.12.2004	COM 001.1 08.04.2004 08.04.2005	1. Liniile S.C. UNICOM OIL TERMINAL S.A. Galați (Stația CFR Galați Bazin) și liniile stației CFR Galați Bazin 2. Liniile S.C. UNICOM OIL TERMINAL S.A. Galați (Stația CFR Galați Larga) și liniile stației CFR Galați Larga 3. Liniile S.C. UNICOM OIL TERMINAL S.A. Galați și Depoul de Locomotive (Stația CFR Galați Mărfuri) și liniile stației CFR Galați Mărfuri
			COM 001.2 08.04.2004 08.04.2005	1. Liniile S.C. ROMCIF S.A. Fieni și liniile stației CFR Fieni 2. Liniile S.C. ROMCIF S.A. Fieni și liniile stației CFR Teșani
2.	CONSTANTIN GRUP S.A. BUCUREȘTI	AMF 002 10.12.2003 10.12.2004	COM 002.1 25.06.2004 25.06.2005	1. Liniile S.C. Kvaerner IMGB S.A. București și liniile stației CFR Berceni
			COM 002.2 25.06.2004 25.06.2005	1. Liniile S.C. SIDERCA S.A. Călărași și liniile stației CFR Călărași Nord
3.	SOFERT S.A. BACĂU	AMF 003 19.12.2003 19.12.2004	COM 004.1 23.09.2004 23.09.2005	1. Liniile S.C. SOFERT S.A. Bacău și liniile stației CFR Valea Seacă
4.	S.C. LOGISTIC CENTER ROMANIA S.R.L. TIMIȘOARA	AMF 005 12.02.2004 12.02.2005	COM 005.1 31.05.2004 31.05.2005	1. Liniile S.C. CASIAL S.A. Deva și liniile stației CFR Păuliș Lunca, grupa tehnică 2. Liniile S.C. CASIAL S.A. Deva și liniile stației CFR Călan Băi
			COM 005.2 31.05.2004 31.05.2005	1. Liniile S.C. CONTINENTAL AUTOMOTIVE PRODUCTS S.R.L. Timișoara și liniile stației CFR Timișoara Est
5.	SANEX S.A. CLUJ-NAPOCA	AMF 006 11.05.2004 11.05.2005	COM 006.1 29.09.2004 29.09.2005	1. Liniile S.C. SANEX S.A. și liniile stației CFR Cluj-Napoca Est
6.	ROM OIL S.A. BRAȘOV	AMF 008 11.03.2004 11.03.2005	COM 008.1 30.07.2004 30.07.2005	1. Liniile S.C. ROM OIL S.A. Brașov și liniile stației CFR Zărnești
			COM 008.2 30.07.2004 30.07.2005	1. Liniile S.C. ROM OIL S.A. Brașov și liniile stației CFR Mogoșoaia
			COM 008.3 30.07.2004 30.07.2005	1. Liniile S.C. ROM OIL S.A. Brașov și liniile stației CFR Argeștru
			COM 008.4 30.07.2004 30.07.2005	1. Liniile S.C. ROM OIL S.A. Brașov și liniile stației CFR Șimleul Silvaniei
			COM 008.5 30.07.2004 30.07.2005	1. Liniile S.C. ROM OIL S.A. Brașov- Depozitul ROM OIL Vladimirescu - Arad și liniile stației CFR Glogovăț
			COM 008.6 30.07.2004 30.07.2005	1. Liniile S.C. ROM OIL S.A. Brașov - Depozitul ROM OIL Craiova-Almaj și liniile stației CFR Ișalnița
7.	R.A.A.N. – SUCURSALA ROMAG TERMO HALÂNGA	AMF 009 11.03.2004 11.03.2005	COM 009.1 30.07.2004 30.07.2005	1. Complexul de linii C.F.U. aparținând R.A.A.N. R.A. – SUCURSALA ROMAG TERMO HALÂNGA: Stația C.F.U. Dudaș; 2. Complex ROMAG TERMO; 3. Complex ROMAG PROD și E.M. Mehedinți (Mina Husnicioara); 4. Liniile stației CFR Drobeta Tr. Severin Mărfuri (Șimian).
8.	C.N.L. OLTENIA S.A. TG. JIU B.A.T.S. ROVINARI	AMF 017 30.04.2004 30.04.2005	COM 017.1 12.07.2004 12.07.2005	PUNCT DE LUCRU ROVINARI 1. Liniile B.A.T.S. ROVINARI CFU Poiana și liniile stației CFR Rogojelu 2. Liniile B.A.T.S. ROVINARI CFU Roșia și liniile stației CFR Rovinari 3. Liniile B.A.T.S. ROVINARI CFU Cocoreni și liniile stației CFR Ploșșoru PUNCT DE LUCRU ALBENI 1. Liniile B.A.T.S. ROVINARI CFU Albeni (EMC Seciuri) și liniile stației CFR Albeni 2. Liniile B.A.T.S. ROVINARI CFU Albeni (EMS Albeni) și liniile stației CFR Albeni 3. Linia CF de legătură EMS Albeni – EMC Seciuri

Agenți economici care au obținut AUTORIZAȚIE DE GESTIONARE A INFRASTRUCTURII FERROVIARE NEINTEROPERABILE conform OMTCT 691/2004 până la data de 30.09.2004

Nr. crt.	Agent economic	Serie și nr. AUTORIZAȚIE Data emiterii Valabilitate	Serie și nr. CERTIFICAT Data emiterii Valabilitate	Zone de manevră
9.	GRANDEMAR S.A. CLUJ-NAPOCA	AMF 021 11.05.2004 11.05.2005	COM 021.1 21.09.2004 21.09.2005	1. Liniile S.C. GRANDEMAR S.A. Cluj-Napoca și liniile HM Pieni și HM Brășoru
10.	VFLI ROMÂNIA S.R.L. BUCUREȘTI	AMF 024 21.05.2004 21.05.2005	COM 024.1 16.09.2004 16.09.2005	1. Liniile „LAFARGE ROMCIM” S.A. Sucursala Târgu Jiu și Liniile haltei de mișcare de mișcare CF Bârsești
			COM 024.2 16.09.2004 16.09.2005	1. Liniile „LAFARGE ROMCIM” S.A. Sucursala Hoghiz și Liniile sației CF Rupea
11.	PETROLSUB S.A. BALC	AMF 025 26.05.2004 26.05.2005	COM 025.1 01.07.2004 01.07.2005	1.Liniile S.C. PETROLSUB S.A. Balc și liniile stației CFR Suplacu de Barcău
12.	S.N.P. PETROM S.A. BUCUREȘTI SUCURSALA PECO DOLJ	AMF 030 25.06.2004 25.06.2005	COM 030.1 01.07.2004 01.07.2005	1. Liniile S.N.P. PETROM S.A. BUCUREȘTI- SUCURSALA PECO DOLJ și liniile H.c.m. Plaiul Vulcănești
13.	MECANO SERV S.R.L. DEVA	AMF 032 01.07.2004 01.07.2005	COM 032.1 22.07.2004 22.07.2005	1. Liniile S.C. REMPES S.A. Deva și liniile stației CFR Deva
14.	FORESTA MĂNĂȘTIUR S.A. BUCUREȘTI	AMF 033 06.07.2004 06.07.2005	COM 033.1 23.09.2004 23.09.2005	1. Liniile S.C. FORESTA MĂNĂȘTIUR S.A. și liniile stației CFR Mănăștiur

Agenți economici care au obținut AUTORIZAȚIE DE GESTIONARE A INFRASTRUCTURII FERROVIARE NEINTEROPERABILE conform OMTCT 691/2004 până la data de 30.09.2004

Nr. crt.	Agent economic Adresă Telefon/Fax	Serie și nr. AUTORIZAȚIE Data emiterii Data valabilității	Secții de circulație
1.	RC – CF TRANS S.R.L. BRAȘOV Str. Hărmanului, nr. 31, bloc 2, scara B, apart. 29, județul Brașov Tel/Fax: 0268-429.315;330.845	AG 001 28.06.2004 27.06.2005	➤ Bartolomeu – Zărnești; ➤ Hărman – Întorsura Buzăului.
2.	ROMPETROL LOGISTICS S.A. BUCUREȘTI Calea Victoriei, nr. 222, etaj 7, ap. camera 704, sectorul 1 Tel:021-3030869; Fax:021-314.82.09	AG 002 26.07.2004 25.07.2005	➤ Dorobanțu – Năvodari; ➤ Năvodari – P1 Capu Midia; ➤ P1 Capu Midia – Capul Midia; ➤ P1 Capu Midia – Sitorman; ➤ Dorobanțu – ROMCIM.
3.	EURO CONSTRUCT S.A. CONSTANȚA Str. Justiției, nr. 20, județul Constanța Tel:0241-610.251;Fax:0241-610.251	AG 003 12.08.2004 11.08.2005	➤ Palas – Năvodari.
4.	SERVTRANS INVEST S.A. BUCUREȘTI Șos. Nicolae Titulescu, nr. 48, sectorul 1 Tel:223.64.19; Fax:021-222.33.46	AG 004 26.08.2004 25.08.2005	➤ Chileni – Voșlobeni.
5.	COMPANIA DE TRANSPORT FERROVIAR S.A. BUCUREȘTI Str. Copșa Mică, nr. 40, sector 1 Tel:021-212.65.48; Fax:021-212.65.49	AG 005 26.08.2004 25.08.2004	➤ Fieni – Pietroșița; ➤ Ploiești Nord – Măneciu; ➤ Buda – Slănic; ➤ Dițești – Gura Palângii; ➤ I.L.Caragiale – Dițești – Moreni; ➤ Câmpina – Câmpinița; ➤ Covasna – Tg. Secuiesc; ➤ Tg. Secuiesc - Brețcu; ➤ Sfântu Gheorghe – Covasna.
6.	M.I.S. GRUP S.R.L. ANIEȘ Comuna Maieru, sat Anieș, Str. Depozitului, nr. 79, județul Bistrița-Năsăud Tel:0263-377.779;Fax:0263-377.781	AG 006 03.07.2004 02.07.2005	➤ Ilva Mică – Rodna Veche; ➤ Dornișoara – Floreni
7.	R.G. HOLZ COMPANY S.R.L. VIȘEU DE SUS Str. Mioriței, nr. 4, județul Maramureș Tel:0262-353.100;Fax:0262-352.034	AG 007 22.09.2004 22.09.2005	➤ Vișeu de Jos – Borșa.

**Vrei să construiești, să amenajezi, să mobilezi, să decorezi ?
Dorești să angajezi un specialist sau cauți un loc de muncă
în domeniul construcțiilor?**

www.infoconstruct.ro

Cea mai mare bază de date (100000 de produse, 3000 de firme)

**cu informații și imagini din domeniul
construcțiilor și amenajărilor!**

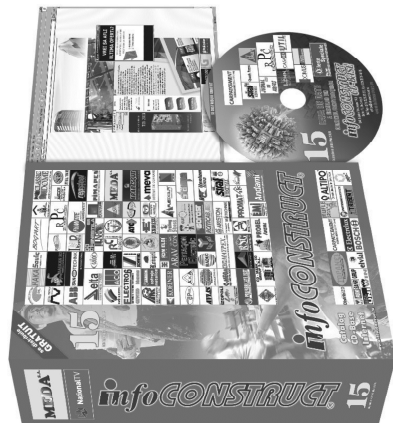

infoCONSTRUCT®

Tel./Fax: 021 223 25 21 office@infoconstruct.ro

Mobil: 0742 109 308 camelia@infoconstruct.ro

**Lista personalului atestat/autorizat de Autoritatea Feroviară Română – AFER
în perioada 01.07.2004 – 30.09.2004**

În domeniul controlului nedistructiv U.S. – ramura vagoane (CN)

Nr. crt.	Numele și prenumele	Serie și număr atestat/autorizație Data emiterii	Termen de valabilitate
1.	Arsene Laurențiu	CN Nr 653/27.07.2004	27.07.2006
2.	Crăciun Gheorghe	CN Nr 654/27.07.2004	27.07.2006
3.	Iorga Tiberiu Nicolae	CN Nr 655/27.07.2004	27.07.2006
4.	Mitran Daniel	CN Nr 650/27.07.2004	27.07.2006
5.	Nicolae Viorel Vasile	CN Nr 652/27.07.2004	27.07.2006
6.	Pană Adrian	CN Nr 651/27.07.2004	27.07.2006

În domeniul proceselor speciale de sudare – sudare manuală cu electrozi înveliți

Nr. crt.	Numele și prenumele	Serie și număr atestat/autorizație Data emiterii	Termen de valabilitate
1.	Bîrleanu Toader	SM Nr 178/19.02.2004	19.02.2006
2.	Ciubotaru Valeriu	SM Nr 181/19.02.2004	19.02.2006
3.	Ciurdea Vasile	SM Nr 177/19.02.2004	19.02.2006
4.	Constantinescu Viorel	SM Nr 175/19.02.2004	19.02.2006
5.	Drumaru Valerica	SM Nr 176/19.02.2004	19.02.2006
6.	Moisii Alexandru	SM Nr 174/19.02.2004	19.02.2006
7.	Moscu Corcodel Ionel	SM Nr 193/20.02.2004	20.02.2006
8.	Păvăloaia Ion	SM Nr 179/19.02.2004	19.02.2006
9.	Toma Nicu	SM Nr 180/19.02.2004	19.02.2006

În domeniul proceselor speciale de sudare – sudare automată sub strat de flux

Nr. crt.	Numele și prenumele	Serie și număr atestat/autorizație Data emiterii	Termen de valabilitate
1.	Hârjoi Iosif	SM Nr 182/19.02.2004	19.02.2006
2.	Ifrim Vasile	SM Nr 184/19.02.2004	19.02.2006
3.	Ionescu Pavel	SM Nr 183/19.02.2004	19.02.2006
4.	Matei Gabriel	SM Nr 186/19.02.2004	19.02.2006
5.	Palade Costică	SM Nr 187/19.02.2004	19.02.2006
6.	Pintilie Constantin	SM Nr 185/19.02.2004	19.02.2006

**În domeniul proceselor speciale de sudare –
sudare în mediu de gaz protector MIG - MAG**

Nr. crt.	Numele și prenumele	Serie și număr atestat/autorizație Data emiterii	Termen de valabilitate
1.	Apostol Constantin	SM Nr 191/19.02.2004	19.02.2006
2.	Butnaru Petru	SM Nr 189/19.02.2004	19.02.2006
3.	Chiriac Ilie	SM Nr 190/19.02.2004	19.02.2006
4.	Ionescu Silviu	SM Nr 192/19.02.2004	19.02.2006
5.	Micu Mircea	SM Nr 188/19.02.2004	19.02.2006

**Lista personalului atestat în domeniul managementului calității
după SR EN ISO 9001/2001 - curs tip Q1 și MQ**

Nr. crt.	Numel și prenume personal atestat	Serie și număr atestat/ Data emiterii*
1.	Aldea Cornelia	P 567 MQ/15.07.2004
2.	Amariei Gheorghe	P 581 MQ/15.07.2004
3.	Asaftei Alina	P 223 Q1/15.07.2004
4.	Bădulescu Mariana	P 559 MQ/15.07.2004
5.	Băncescu Ovidiu	P 562 MQ/15.07.2004
6.	Barbu Marcel Florin	P 552 MQ/15.07.2004
7.	Bento Sorin	P 556 MQ/15.07.2004
8.	Boșneagu Mihai	P 544 MQ/15.07.2004
9.	Botiș Gabriel	P 571 MQ/15.07.2004
10.	Brudașca Cristina	P 575 MQ/15.07.2004
11.	Buzduga Marius Mihai	P 235 Q1/15.07.2004
12.	Cătălin Adrian	P 566 MQ/15.07.2004
13.	Cătălin Ion	P 570 MQ/15.07.2004
14.	Ciurte Viorel	P 240 Q1/15.07.2004
15.	Coconașu Dorel	P 588 MQ/15.07.2004
16.	Coliță Dumitru Horațiu	P 231 Q1/15.07.2004
17.	Condol Luminița	P 578 MQ/15.07.2004
18.	Condrea Florin	P 563 MQ/15.07.2004
19.	Constantin Marian	P 550 MQ/15.07.2004
20.	Constantinescu Corneliu	P 553 MQ/15.07.2004
21.	Constantinescu Paul	P 241 Q1/15.07.2004
22.	Crăciun Paula	P 554 MQ/15.07.2004
23.	Crăciunescu Adrian	P 238 Q1/15.07.2004
24.	Croitoru Mihai	P 569 MQ/15.07.2004
25.	Cuzmici Sofia	P 225 Q1/15.07.2004
26.	Dan Elena Mioara	P 232 Q1/15.07.2004
27.	Diaconescu Constantin	P 228 Q1/15.07.2004
28.	Dinică Mihai	P 580 MQ/15.07.2004
29.	Dinu Daniela	P 579 MQ/15.07.2004
30.	Dumitrache Daniela	P 545 MQ/15.07.2004
31.	Dumitrescu Adrian	P 573 MQ/15.07.2004
32.	Filipeanu Otilia	P 576 MQ/15.07.2004
33.	Frățilă Andrei	P 583 MQ/15.07.2004
34.	Gheorghe Catalin	P 227 Q1/15.07.2004
35.	Gitlan Lidia	P 577 MQ/15.07.2004

Nr. crt.	Numel și prenume personal atestat	Serie și număr atestat/ Data emiterii*
36.	Gongea Adriana	P 222 Q1/15.07.2004
37.	Hanganu Ștefan Ciprian	P 549 MQ/15.07.2004
38.	Hidiș Vasile	P 237 Q1/15.07.2004
39.	Iancu Doina	P 546 MQ/15.07.2004
40.	Lucaci Tereza	P 230 Q1/15.07.2004
41.	Lup Vasile	P 585 MQ/15.07.2004
42.	Manghiuc Costel	P 551 MQ/15.07.2004
43.	Maran Sorin Dumitru	P 233 Q1/15.07.2004
44.	Mirciu Paul	P 242 Q1/15.07.2004
45.	Molnar Violeta	P 547 MQ/15.07.2004
46.	Moșneagu Robert	P 226 Q1/15.07.2004
47.	Olteanu Florin	P 584 MQ/15.07.2004
48.	Patriche Mariana	P 224 Q1/15.07.2004
49.	Pătru Constantin	P 229 Q1/15.07.2004
50.	Pavelescu Stelian	P 560 MQ/15.07.2004
51.	Peter Elena	P 574 MQ/15.07.2004
52.	Râșnoveanu Ileana	P 568 MQ/15.07.2004
53.	Roșca Nicolae	P 561 MQ/15.07.2004
54.	Rus Horea	P 587 MQ/15.07.2004
55.	Samara Liliana	P 555 MQ/15.07.2004
56.	Simion Olimpia	P 548 MQ/15.07.2004
57.	Stoica Răzvan	P 557 MQ/15.07.2004
58.	Stoleru Emanoil Constantin	P 564 MQ/15.07.2004
59.	Stroe Adrian	P 234 Q1/15.07.2004
60.	Taboi Florin	P 558 MQ/15.07.2004
61.	Tușuț Dan Florian	P 586 MQ/15.07.2004
62.	Ungureanu Mirel	P 565 MQ/15.07.2004
63.	Vitan Gheorghe	P 582 MQ/15.07.2004
64.	Vlăiculescu Dan Ioan	P 239 Q1/15.07.2004
65.	Zaharia Viorica	P 236 Q1/15.07.2004
66.	Zota Georgeta Alexandra	P 572 MQ/15.07.2004

* Atestatele expiră la data de 01.02.2006.

**Lista personalului aparținând operatorilor de transport feroviar*
atestat ca responsabil cu organizarea și conducerea activității de transport și siguranța circulației**

Nr. crt.	Numele și prenumele personal atestat	Serie și număr atestat/Data emiterii	Termen de valabilitate
Responsabili cu organizarea și conducerea activității de transport			
1.	Carabineanu Mihaela	RC-OC 015/15.07.2004	15.07.2005
2.	Dumitru Dumitru	RC-OC 017/07.09.2004	07.09.2005
3.	Mitran Dan	RC-OC 016/30.08.2004	30.08.2005
4.	Serbanescu Gheorghe	RC-OC 018/07.09.2004	07.09.2005
Responsabili cu siguranța circulației			
1.	Anghel Ioan	RC-SC 021/07.09.2004	07.09.2005
2.	Arseni Ovidiu Liviu	RC-SC 020/07.09.2004	07.09.2005
3.	Boran Gheorghe	RC-SC 019/03.09.2004	03.09.2005
4.	Cireasa Mihail	RC-SC 016/15.07.2004	15.07.2005
5.	Constantinescu Sorin	RC-SC 022/22.09.2004	22.09.2005
6.	Gheorghiu Nelu Iulian	RC-SC 018/30.08.2004	30.08.2005
7.	Tacalau Constantin	RC-SC 017/15.07.2004	15.07.2005

Nr. crt.	Numele și prenumele personal atestat	Serie și număr atestat/Data emiterii	Termen de valabilitate
Responsabili cu organizarea și conducerea activității de transport și siguranța circulației			
1.	Andrei Dumitru	RC-OC.SC 009/03.09.2004	03.09.2005
2.	Avram Gheorghe	RC-OC.SC 007/30.08.2004	30.08.2005
3.	Boboc Dan Victor	RC-OC.SC 008/30.08.2004	30.08.2005
4.	Brailescu Dumitru	RC-OC.SC 010/03.09.2004	03.09.2005
5.	Chiticar Mircea	RC-OC.SC 013/07.09.2004	07.09.2005
6.	Ciobanel Constantin	RC-OC.SC 012/07.09.2004	07.09.2005
7.	Grosu Alexandru	RC-OC.SC 006/30.08.2004	30.08.2005
8.	Mandescu Dumitru	RC-OC.SC 015/22.09.2004	22.09.2005
9.	Pintea Dumitru Mihai	RC-OC.SC 011/07.09.2004	07.09.2005
10.	Pojoga Dragos	RC-OC.SC 014/22.09.2004	22.09.2005

* Conform prevederilor OMTCT 343/2003.

**Lista personalului aparținând operatorilor de manevră feroviară*
atestat ca responsabil cu organizarea și conducerea operațiunilor de manevră și siguranța circulației**

Nr. crt.	Numele și prenumele personal atestat	Serie și număr atestat/ Data emiterii	Termen de valabilitate
Responsabili cu organizarea și conducerea operațiunilor de manevră			
1.	Nițescu Cristian Mădălin	RM-OC 012/30.09.2004	30.09.2005
2.	Rosian Ioan	RM-OC 011/02.09.2004	02.09.2005
Responsabili cu siguranța circulației			
1.	Pintilie Nicolae Dorin	RM-SC 017/02.09.2004	02.09.2005
Responsabili cu organizarea și conducerea operațiunilor de manevră și siguranța circulației			
1.	Abrudan Gavril Octavian	RM-OC.SC 159/02.09.2004	02.09.2005
2.	Banciu Cristian Constantin	RM-OC.SC 119/28.07.2004	28.07.2005
3.	Bălănică Petre	RM-OC.SC 126/28.07.2004	28.07.2005
4.	Biga Niculae	RM-OC.SC 135/28.07.2004	28.07.2005
5.	Boian Ioan	RM-OC.SC 138/28.07.2004	28.07.2005
6.	Caramavrov Romeo	RM-OC.SC 142/28.07.2004	28.07.2005
7.	Catrinescu Ștefan	RM-OC.SC 154/02.09.2004	02.09.2005
8.	Checedi Michail	RM-OC.SC 132/28.07.2004	28.07.2005
9.	Chișcă Maricel Dumitru	RM-OC.SC 156/02.09.2004	02.09.2005
10.	Ciutean Ion	RM-OC.SC 160/02.09.2004	02.09.2005
11.	Cornea Mircea	RM-OC.SC 130/28.07.2004	28.07.2005
12.	Costan Aurel	RM-OC.SC 121/28.07.2004	28.07.2005
13.	Costea Dumitru	RM-OC.SC 163/30.09.2004	30.09.2005
14.	Coșa Ioan Marin	RM-OC.SC 113/28.07.2004	28.07.2005
15.	Dan Cristian	RM-OC.SC 174/30.09.2004	30.09.2005
16.	Daraban Gavril	RM-OC.SC 152/02.09.2004	02.09.2005
17.	David Cornel	RM-OC.SC 145/02.09.2004	02.09.2005
18.	Delistoian Gheorghe	RM-OC.SC 141/28.07.2004	28.07.2005
19.	Deloreanu Pavel	RM-OC.SC 148/02.09.2004	02.09.2005
20.	Domșa Dumitru Emil	RM-OC.SC 168/30.09.2004	30.09.2005
21.	Eftenaru Iordache	RM-OC.SC 147/02.09.2004	02.09.2005
22.	Enciu Stoian	RM-OC.SC 136/28.07.2004	28.07.2005
23.	Foca Dan Gabriel	RM-OC.SC 165/30.09.2004	30.09.2005
24.	Fugaru George	RM-OC.SC 144/02.09.2004	02.09.2005
25.	Geangursi Turgai	RM-OC.SC 151/02.09.2004	02.09.2005
26.	Georgescu Răzvan	RM-OC.SC 175/30.09.2004	30.09.2005
27.	Grădinaru Eugen	RM-OC.SC 146/02.09.2004	02.09.2005
28.	Grosu Florinel	RM-OC.SC 166/30.09.2004	30.09.2005
29.	Groza Ioan	RM-OC.SC 162/02.09.2004	02.09.2005
30.	Holban Daniel	RM-OC.SC 170/30.09.2004	30.09.2005
31.	Inte Flaviu	RM-OC.SC 133/28.07.2004	28.07.2005
32.	Ionescu Dumitru	RM-OC.SC 122/28.07.2004	28.07.2005
33.	Ivan Marius Paul	RM-OC.SC 143/02.09.2004	02.09.2005
34.	Kelemen Iosif	RM-OC.SC 116/28.07.2004	28.07.2005
35.	Kocsis Ladislau	RM-OC.SC 150/02.09.2004	02.09.2005
36.	Manolache Vasile	RM-OC.SC 125/28.07.2004	28.07.2005
37.	Marian Dan Cătălin	RM-OC.SC 155/02.09.2004	02.09.2005
38.	Mereuță Florin Stelian	RM-OC.SC 173/30.09.2004	30.09.2005

Nr. crt.	Numele și prenumele personal atestat	Serie și număr atestat/ Data emiterii	Termen de valabilitate
39.	Mircea Gheorghe	RM-OC.SC 111/28.07.2004	28.07.2005
40.	Mocanu Viorel Victor	RM-OC.SC 128/28.07.2004	28.07.2005
41.	Moldovan Petru	RM-OC.SC 169/30.09.2004	30.09.2005
42.	Morariu Nicu	RM-OC.SC 167/30.09.2004	30.09.2005
43.	Moraru Gheorghe	RM-OC.SC 124/28.07.2004	28.07.2005
44.	Negrea Claudiu	RM-OC.SC 127/28.07.2004	28.07.2005
45.	Neicu Constantin	RM-OC.SC 137/28.07.2004	28.07.2005
46.	Nicolaescu Alexandru	RM-OC.SC 171/30.09.2004	30.09.2005
47.	Nicolescu Gheorghe	RM-OC.SC 140/28.07.2004	28.07.2005
48.	Niculescu Corneliu Mircea	RM-OC.SC 172/30.09.2004	30.09.2005
49.	Pavel Virgilius	RM-OC.SC 115/28.07.2004	28.07.2005
50.	Petruț Traian	RM-OC.SC 112/28.07.2004	28.07.2005
51.	Pîrvu Anghel	RM-OC.SC 153/02.09.2004	02.09.2005
52.	Podar Adrian Liviu	RM-OC.SC 120/28.07.2004	28.07.2005
53.	Podut Ioan	RM-OC.SC 134/28.07.2004	28.07.2005
54.	Pop Emil Eugen	RM-OC.SC 131/28.07.2004	28.07.2005
55.	Pop Pamfil Costică	RM-OC.SC 114/28.07.2004	28.07.2005
56.	Potlog Viorel Marian	RM-OC.SC 123/28.07.2004	28.07.2005
57.	Predescu Gheorghe	RM-OC.SC 157/02.09.2004	02.09.2005
58.	Răgălie Constantin	RM-OC.SC 149/02.09.2004	02.09.2005
59.	Riscu Marioara	RM-OC.SC 176/30.09.2004	30.09.2005
60.	Roșu Cornel Petru	RM-OC.SC 139/28.07.2004	28.07.2005
61.	Santa Gheorghe	RM-OC.SC 118/28.07.2004	28.07.2005
62.	Simion Valentin	RM-OC.SC 164/30.09.2004	30.09.2005
63.	Stăniloiu Ion	RM-OC.SC 161/02.09.2004	02.09.2005
64.	Szasz Gyorgy	RM-OC.SC 129/28.07.2004	28.07.2005
65.	Voinea Ion	RM-OC.SC 158/02.09.2004	02.09.2005
66.	Zbârcea Mihai	RM-OC.SC 117/28.07.2004	28.07.2005

* Conform prevederilor OMTCT 343/2003.

Lista personalului aparținând gestionarilor de infrastructură feroviară neinteroperabilă* atestat ca responsabil cu atribuții în gestionarea infrastructurii feroviare neinteroperabile și siguranța circulației, precum și a celui cu atribuții de control

Nr. crt.	Numele și prenumele personal atestat	Serie și număr atestat/ Data emiterii	Termen de valabilitate
Responsabili cu atribuții în gestionarea infrastructurii feroviare neinteroperabile și siguranța circulației			
1.	Andrei Dumitru	RIFN-GSC 008/25.06.2004	25.06.2005
2.	Butoi Costel	RIFN-GSC 004/25.06.2004	25.06.2005
3.	Chiticar Mircea	RIFN-GSC 001/25.06.2004	25.06.2005
4.	Crișan Liviu-Alexandru	RIFN-GSC 009/30.08.2004	30.08.2005
5.	Ivanof Vasile	RIFN-GSC 003/25.06.2004	25.06.2005
6.	Mircea Gheorghe	RIFN-GSC 007/25.06.2004	25.06.2005
7.	Pelinel Richard	RIFN-GSC 005/25.06.2004	25.06.2005
8.	Pop Ionuț	RIFN-GSC 002/25.06.2004	25.06.2005
9.	Tofeni Macedon	RIFN-GSC 006/25.06.2004	25.06.2005
Responsabili cu atribuții în gestionarea infrastructurii feroviare neinteroperabile			
1.	Bădulescu Lucian	RIFN-G 001/25.06.2004	25.06.2005
2.	Șerb Octavian	RIFN-G 002/25.06.2004	25.06.2005
Responsabili cu siguranța circulației			
1.	Andrici Silviu	RIFN-SC 001/25.06.2004	25.06.2005
2.	Hanci Sorin Cătălin	RIFN-SC 003/30.08.2004	30.08.2005
3.	Prunduș Gheorghe	RIFN-SC 002/25.06.2004	25.06.2005
Responsabili desemnați cu atribuții de control			
1.	Mihon Nicolae	RIFN-CTRL 001/22.09.2004	22.09.2005
2.	Mircea Gheorghe	RIFN-CTRL 002/22.09.2004	22.09.2005

* Conform prevederilor OMTCT 691/2004

Lista personalului care face parte din comisiile pentru tratarea transporturilor excepționale pe infrastructura feroviară publică autorizat în perioada 01.07.2004 – 30.09.2004*

Nr. crt.	Numele și prenumele personalului autorizat	Seria și nr. autorizației		Data eliberării** autorizației
1.	Boancă I. Flavius	SC 5 -TE	0001- 034	28.09.2004
2.	Budiu A. Viorel	SC 5 -TE	0001- 028	28.09.2004
3.	Cruceanu G. Cosmin Pavel	SC 5 -TE	0001- 049	28.09.2004
4.	Danc I. Ioan	SC 5 -TE	0001- 043	28.09.2004
5.	Filea G. Gheorghe Adonis	SC 5 -TE	0001- 047	28.09.2004
6.	Florea I. Ioan	SC 5 -TE	0001- 037	28.09.2004
7.	Lazăr F. Filon	SC 5 -TE	0001- 041	28.09.2004
8.	Lupean I. Eugen	SC 5 -TE	0001- 027	28.09.2004
9.	Man I. Horea	SC 5 -TE	0001- 031	28.09.2004
10.	Marcu N. Zafiu	SC 5 -TE	0001- 038	28.09.2004
11.	Mărcuș S. Ilie Eugen	SC 5 -TE	0001- 026	28.09.2004
12.	Mărginean V. Ioan	SC 5 -TE	0001- 045	28.09.2004
13.	Nicolae G. Valerică	SC 5 -TE	0001- 044	28.09.2004
14.	Pătrinjan E. Marius	SC 5 -TE	0001- 035	28.09.2004
15.	Popeanoș I. Dan	SC 5 -TE	0001- 046	28.09.2004
16.	Puiu I. Ioan	SC 5 -TE	0001- 030	28.09.2004
17.	Radovici T. Liviu	SC 5 -TE	0001- 040	28.09.2004
18.	Raita D. Mariana Simona	SC 5 -TE	0001- 039	28.09.2004
19.	Roman I. Mircea Virgil	SC 5 -TE	0001- 025	28.09.2004
20.	Rusu N. Nicolae	SC 5 -TE	0001- 029	28.09.2004
21.	Șteau A. Horia	SC 5 -TE	0001- 033	28.09.2004
22.	Suciu N. Dănuț Ioan	SC 5 -TE	0001- 042	28.09.2004
23.	Tudor I. Ioan Sorin	SC 5 -TE	0001- 048	28.09.2004
24.	Vintiță I. Ioan Emanoil	SC 5 -TE	0001- 032	28.09.2004
25.	Zamoșteanu T. Florin	SC 5 -TE	0001- 036	28.09.2004

* Conform prevederilor Deciziei Directorului General AFER nr. 54/ 05.03.2003, prin care a fost aprobată „Metodologia privind desfășurarea activității de examinare și autorizare a personalului care face parte din comisiile pentru tratarea transporturilor excepționale”.

** Autorizațiile sunt valabile 5 (cinci) ani de la data eliberării.

Lista salariaților de specialitate care asigură pregătirea, perfecționarea și participă în comisiile de autorizare a personalului cu responsabilități în siguranța circulației atestați în perioada 01.07.2004 – 30.09.2004*

Nr. crt.	Numele și prenumele personalului atestat	Seria și nr. atestatului		Data eliberării** atestatului
1.	Achim V. Adrian	SC ISFT 4-A	0230	03.08.2004
2.	Afrăsinei V. Ioan	SC ISFT 6-A	0285	29.07.2004
3.	Agoston F. Stefan	SC ISFT 5-A	0255	13.08.2004
4.	Albescu P. Robert	SC ISFT 1-A	0200	06.08.2004
5.	Albu A. Ioan	SC ISFT 5-A	0218	23.08.2004
6.	Aldea Șt. Tiberiu	SC ISFT 1-A	0408	19.08.2004
7.	Alexandru E. Claudiu	SC ISFT 1-A	0395	30.07.2004
8.	Ambrus-Bede A. Laszlo	SC ISFT 5-A	0256	13.08.2004
9.	Amihăiesei A. Mihai	SC ISFT 4-A	0254	03.08.2004
10.	Andrei D. Sorin	SC ISFT 1-A	0430	24.09.2004
11.	Andrisan D. Gavril	SC ISFT 5-A	0308	30.06.2004
12.	Anghel N. Ion	SC ISFT 1-A	0419	24.09.2004
13.	Antonie V. Eugen	SC ISFT 4-A	0276	02.08.2004
14.	Apostolescu D. Dumitru Daniel	SC ISFT 6-A	0299	27.09.2004
15.	Ardelean P. Daniel	SC ISFT 4-A	0243	03.08.2004
16.	Atomulesei Gh. Constantin	SC ISFT 6-A	0304	27.09.2004
17.	Avădanei I. Claudia Gabriela	SC ISFT 6-A	0305	28.09.2004
18.	Avram T. Ioan	SC ISFT 4-A	0297	02.08.2004
19.	Axentioi T. Gavril Eugen	SC ISFT 6-A	0368	27.09.2004
20.	Axentioi T. Severin	SC ISFT 6-A	0366	27.09.2004
21.	Baciu I. Ovidiu-Cristian	SC ISFT 5-A	0372	21.09.2004
22.	Bancu O. Adrian	SC ISFT 4-A	0224	03.08.2004
23.	Bandrabula A. Dorin	SC ISFT 5-A	0319	27.08.2004
24.	Banias I. Adrian Radu	SC ISFT 4-A	0311	20.08.2004
25.	Banias Ș. Flaviu	SC ISFT 4-A	0232	03.08.2004
26.	Banu M. Mihai	SC ISFT 5-A	0222	19.07.2004
27.	Barbuceanu C. Florentin-Ionut	SC ISFT 5-A	0207	22.07.2004
28.	Băcăuanu I. Stefan	SC ISFT 4-A	0298	02.08.2004
29.	Băițoiu Marius	SC ISFT 2-A	0731	23.07.2004
30.	Bălănean L. Mircea	SC ISFT 4-A	0381	23.09.2004
31.	Bărbăscu St. Monalisa Nicoleta	SC ISFT 6-A	0378	08.09.2004
32.	Beciu I. Laurențiu Lilian	SC ISFT 6-A	0286	29.07.2004
33.	Bene I. Laszlo	SC ISFT 4-A	0277	02.08.2004
34.	Berariu G. Gheorghe	SC ISFT 4-A	0295	02.08.2004
35.	Beudean I. Grigore	SC ISFT 5-A	0414	20.09.2004
36.	Biru G. Gheorghe	SC ISFT 1-A	0404	30.07.2004
37.	Boca Z. Daniela	SC ISFT 5-A	0282	11.08.2004
38.	Bodea I. Traian	SC ISFT 5-A	0373	21.09.2004
39.	Bodor I. Attila-Bela	SC ISFT 5-A	0330	27.08.2004
40.	Boer G. Gligor	SC ISFT 5-A	0208	01.09.2004
41.	Bogdan C. Constantin-Silviu	SC ISFT 5-A	0198	16.07.2004
42.	Bogdan C. Cornel	SC ISFT 4-A	0294	02.08.2004
43.	Bogdan C. Marian	SC ISFT 7-A	0314	27.07.2004
44.	Bogdan C. Marius	SC ISFT 1-A	0421	24.09.2004
45.	Boian I. Ioan	SC ISFT 6-A	0318	27.07.2004
46.	Boiciuc M. Ioan	SC ISFT 6-A	0315	17.08.2004
47.	Bojan V. Ioan	SC ISFT 4-A	0247	03.08.2004
48.	Bota Z. Zoltan	SC ISFT 5-A	0289	30.09.2004
49.	Briciu T. Teodor-Radu	SC ISFT 5-A	0374	21.09.2004
50.	Bucică S. Marin	SC ISFT 1-A	0428	24.09.2004
51.	Bucin L.O. Lucian-Teodor	SC ISFT 5-A	0328	27.08.2004
52.	Bucșa S. Emil	SC ISFT 4-A	0234	03.08.2004
53.	Buculeu I. Valentin-Ovidiu	SC ISFT 5-A	0324	27.08.2004
54.	Bucur I. Ioan	SC ISFT 4-A	0251	03.08.2004
55.	Bucur V. Dumitru	SC ISFT 4-A	0217	03.08.2004

Lista personalului atestat/autorizat de Autoritatea Feroviară Română – AFER în perioada 01.04.2004 – 30.06.2004

Nr. crt.	Numele și prenumele personalului atestat	Seria și nr. atestatului	Data eliberării** atestatului
56.	Bucuroiu C. Constantin	SC ISFT 4-A 0279	02.08.2004
57.	Budulan C. Constantin	SC ISFT 1-A 0198	06.08.2004
58.	Bumb I. Ioan-Sorin	SC ISFT 5-A 0370	08.07.2004
59.	Busuioc M. Olga	SC ISFT 6-A 0289	29.07.2004
60.	Butiu P. Dan-Craciun	SC ISFT 5-A 0322	27.08.2004
61.	Butnariu V. Ariclia	SC ISFT 1-A 0399	30.07.2004
62.	Cacoveanu H. Rareș	SC ISFT 4-A 0226	03.08.2004
63.	Calin G. Ion	SC ISFT 5-A 0309	30.06.2004
64.	Caloianu D. Viorel	SC ISFT 1-A 0205	06.08.2004
65.	Calugar V. Vasile-Stelian	SC ISFT 5-A 0329	27.08.2004
66.	Câmpean A. Alexandru	SC ISFT 4-A 0260	03.08.2004
67.	Cantor G. Mircea	SC ISFT 5-A 0253	13.08.2004
68.	Caraghiorghis I. Constantin	SC ISFT 2-A 0732	06.09.2004
69.	Caraibot A. Petru	SC ISFT 2-A 0735	30.08.2004
70.	Carpen D. Constantin	SC ISFT 1-A 0407	30.07.2004
71.	Cartș Gh. Ioan	SC ISFT 4-A 0308	20.08.2004
72.	Căldăruși D. Ion	SC ISFT 1-A 0193	06.08.2004
73.	Căpraru I. Valentin	SC ISFT 1-A 0425	24.09.2004
74.	Cătuneanu Gh. Ion	SC ISFT 1-A 0184	06.08.2004
75.	Cecel C. Ninel	SC ISFT 2-A 0749	30.09.2004
76.	Ceornodolea D. Dorin	SC ISFT 6-A 0367	27.09.2004
77.	Checedi Șt. Michail	SC ISFT 4-A 0391	27.09.2004
78.	Chelmeș C. Gheorghe	SC ISFT 1-A 0283	06.08.2004
79.	Cherhaț T. Ioan	SC ISFT 5-A 0273	11.08.2004
80.	Chicinaș I. Valentin	SC ISFT 4-A 0214	12.01.2004
81.	Chira S. Cornel	SC ISFT 4-A 0265	02.08.2004
82.	Chiriță V. Daniel Florentin	SC ISFT 1-A 0397	30.07.2004
83.	Chiș I. Marin	SC ISFT 4-A 0319	20.08.2004
84.	Chișu T. Marcel	SC ISFT 4-A 0289	02.08.2004
85.	Chit A. Reghina	SC ISFT 4-A 0221	03.08.2004
86.	Chivu C. Gheorghe	SC ISFT 1-A 0210	06.08.2004
87.	Ciceo C-Tin Marinela	SC ISFT 4-A 0223	03.08.2004
88.	Ciceo E. Adrian	SC ISFT 4-A 0291	02.08.2004
89.	Ciobanu P. Ovidiu	SC ISFT 6-A 0370	27.09.2004
90.	Ciobotaru P. Iulian	SC ISFT 6-A 0287	29.07.2004
91.	Ciochină Al. Ștefan	SC ISFT 1-A 0393	30.07.2004
92.	Ciolan I.Cristian Florin	SC ISFT 6-A 0277	07.07.2004
93.	Ciolan Marcel	SC ISFT 2-A 0734	12.08.2004
94.	Ciolan N. Nicolae-Traian	SC ISFT 5-A 0247	05.07.2004
95.	Ciobotaru V. Irina	SC ISFT 6-A 0379	08.09.2004
96.	Ciucioiu Gh. Claudiu	SC ISFT 4-A 0218	03.08.2004
97.	Coban C. Eduard Lucian	SC ISFT 6-A 0306	28.09.2004
98.	Cocoara I. Cosmin-Catalin	SC ISFT 5-A 0323	27.08.2004
99.	Coconasu I. Cristian-Dorel	SC ISFT 5-A 0310	30.06.2004
100.	Codea P. Viorel	SC ISFT 4-A 0365	01.07.2004
101.	Coman N. Gheorghe	SC ISFT 1-A 0185	06.08.2004
102.	Corlaci E. Gheorghe	SC ISFT 5-A 0223	19.07.2004
103.	Cornea I. Mircea	SC ISFT 4-A 0380	12.07.2004
104.	Corovei I. Ionică	SC ISFT 5-A 0290	30.09.2004
105.	Cosma V. Vasile	SC ISFT 5-A 0291	30.09.2004
106.	Costan P. Radu Petru	SC ISFT 4-A 0302	20.08.2004
107.	Costea T. Dorin	SC ISFT 4-A 0301	20.08.2004
108.	Covalciuc P. Constantin	SC ISFT 6-A 0280	29.07.2004
109.	Covrig-Banulici P. Valer	SC ISFT 5-A 0331	27.08.2004
110.	Cozma D. Ilie	SC ISFT 6-A 0380	08.09.2004
111.	Cozma E. Anton	SC ISFT 4-A 0242	03.08.2004
112.	Cozma I. Ionel-Dorin	SC ISFT 5-A 0275	11.08.2004
113.	Crăciun I. Ionuț	SC ISFT 4-A 0320	20.08.2004
114.	Crișan T. Octavian	SC ISFT 4-A 0281	02.08.2004
115.	Croitoru Gh. Ovidiu	SC ISFT 6-A 0316	29.07.2004
116.	Cruceanu Gh. Cosmin-Pavel	SC ISFT 5-A 0270	11.08.2004
117.	Cruceriu C. Constantin	SC ISFT 5-A 0203	16.07.2004
118.	Csegezi-Balazs B. Balazs	SC ISFT 5-A 0224	19.07.2004
119.	Curpân Gh. Costel	SC ISFT 6-A 0385	02.09.2004
120.	Daian A. Aurel	SC ISFT 5-A 0196	16.07.2004
121.	Daian I. Ramona-Maria	SC ISFT 5-A 0200	16.07.2004
122.	Danc I. Ioan	SC ISFT 5-A 0264	11.08.2004

Nr. crt.	Numele și prenumele personalului atestat	Seria și nr. atestatului	Data eliberării** atestatului
123.	David S. Teodora Mihaela	SC ISFT 1-A 0396	30.07.2004
124.	Davidăș S. Ioan	SC ISFT 5-A 0375	21.09.2004
125.	Dăbulici I. Nicolae	SC ISFT 2-A 0563	02.08.2004
126.	Dănilă Șt. Ioan	SC ISFT 6-A 0303	27.09.2004
127.	Dărăban G. Sever	SC ISFT 4-A 0237	03.08.2004
128.	Deac I. Nicolae Sorin	SC ISFT 4-A 0364	01.07.2004
129.	Demeter I. Iosif	SC ISFT 5-A 0411	17.08.2004
130.	Didici I. Liviu	SC ISFT 6-A 0314	28.09.2004
131.	Dinculeasa C. Gheorghe	SC ISFT 2-A 0551	05.08.2004
132.	Dinicică M. Nicolae	SC ISFT 2-A 0553	05.08.2004
133.	Donea I. Cristian Ioan	SC ISFT 4-A 0350	28.09.2004
134.	Donisă Vesp. Ioan	SC ISFT 6-A 0278	29.07.2004
135.	Dragoste I. Felician	SC ISFT 4-A 0384	28.09.2004
136.	Dramu V. Vasile	SC ISFT 6-A 0301	27.09.2004
137.	Drăghici M. Nicolae	SC ISFT 1-A 0199	06.08.2004
138.	Drumaru C. Elena	SC ISFT 5-A 0274	11.08.2004
139.	Dumitrescu I. Mircea	SC ISFT 5-A 0252	13.08.2004
140.	Dumitru I. Gheorghe	SC ISFT 1-A 0409	14.09.2004
141.	Duta D. Eduard	SC ISFT 5-A 0248	05.07.2004
142.	Duței I. Teodor	SC ISFT 2-A 0739	31.08.2004
143.	Enache Liviu Laurențiu	SC ISFT 2-A 0728	04.08.2004
144.	Enășcută I. Viorel	SC ISFT 6-A 0282	29.07.2004
145.	Ene D. Iustina	SC ISFT 1-A 0427	24.09.2004
146.	Epuran D. Anamaria	SC ISFT 4-A 0271	02.08.2004
147.	Epuran Gh. Constantin	SC ISFT 4-A 0287	02.08.2004
148.	Fanea I. Horațiu-Octavian	SC ISFT 5-A 0292	30.09.2004
149.	Farcaș I. Ionel Lucian	SC ISFT 6-A 0313	28.09.2004
150.	Farcaș P. Felician Corneliu	SC ISFT 4-A 0314	20.08.2004
151.	Fălcușan D. Ștefan Ioan	SC ISFT 4-A 0375	23.09.2004
152.	Făluță A. Leonid	SC ISFT 6-A 0371	27.09.2004
153.	Fehér F. Ferenc	SC ISFT 5-A 0293	30.09.2004
154.	Filea Gh. Gheorghe - Adonis	SC ISFT 5-A 0268	11.08.2004
155.	Filip A. Vasile	SC ISFT 4-A 0292	02.08.2004
156.	Filip G. Cornel	SC ISFT 4-A 0259	03.08.2004
157.	Filip V. Lucian Gheorghe	SC ISFT 4-A 0354	28.09.2004
158.	Florea I. Emilian	SC ISFT 1-A 0194	06.08.2004
159.	Fodor E. Marius-Ilie	SC ISFT 5-A 0257	13.08.2004
160.	Frânculescu I. Laurențiu	SC ISFT 1-A 0410	14.09.2004
161.	Fulga I. Eduard Radu	SC ISFT 1-A 0391	30.07.2004
162.	Fușoș M. Eugen	SC ISFT 4-A 0272	02.08.2004
163.	Gal Bandi Șt. Ștefan	SC ISFT 4-A 0215	12.01.2004
164.	Georgescu M. Ioan	SC ISFT 4-A 0322	20.08.2004
165.	Ghimis Octavian Sorin	SC ISFT 2-A 0730	04.08.2004
166.	Ghiurca V. Radu	SC ISFT 5-A 0332	27.08.2004
167.	Gită M. Vasiliță	SC ISFT 5-A 0376	21.09.2004
168.	Goia I. Cristian	SC ISFT 4-A 0258	03.08.2004
169.	Gomoescu P. Simion	SC ISFT 5-A 0311	30.06.2004
170.	Gordîn Gh. Iulian	SC ISFT 6-A 0283	29.07.2004
171.	Gorea I. Vilut	SC ISFT 5-A 0278	11.08.2004
172.	Gorgan V. Ovidiu Vasile	SC ISFT 4-A 0225	03.08.2004
173.	Gorjeanu Ion	SC ISFT 2-A 0741	30.09.2004
174.	Gorog I.Z. Laurentiu-Sebastian	SC ISFT 5-A 0325	27.08.2004
175.	Gramă N. Emil	SC ISFT 5-A 0294	30.09.2004
176.	Graur P. Liviu	SC ISFT 5-A 0377	21.09.2004
177.	Grădinaru S. Ioan	SC ISFT 6-A 0261	27.08.2004
178.	Grădinaru A. Ana	SC ISFT 4-A 0283	02.08.2004
179.	Greco I. Gabriel	SC ISFT 6-A 0307	28.09.2004
180.	Greu I. Ioan	SC ISFT 5-A 0326	27.08.2004
181.	Gurzău E. Emil	SC ISFT 4-A 0231	03.08.2004
182.	Gurzău G. Elena	SC ISFT 4-A 0219	03.08.2004
183.	Guță I. Partenie	SC ISFT 4-A 0250	03.08.2004
184.	Guță V. Gabriel	SC ISFT 6-A 0308	28.09.2004
185.	Haciș St. Hristea	SC ISFT 5-A 0197	16.07.2004
186.	Haiduc G. Alexandru Ștefan	SC ISFT 5-A 0212	23.08.2004
187.	Hapca Gh. Gheorghe	SC ISFT 4-A 0312	20.08.2004
188.	Harja T. Ioan Dorel	SC ISFT 6-A 0262	27.08.2004
189.	Hemeș Al. Victor Florin	SC ISFT 1-A 0195	06.08.2004

Lista personalului atestat/autorizat de Autoritatea Feroviară Română – AFER în perioada 01.04.2004 – 30.06.2004

Nr. crt.	Numele și prenumele personalului atestat	Seria și nr. atestatului	Data eliberării** atestatului
190.	Herbil I. Petru	SC ISFT 4-A 0304	20.08.2004
191.	Hodoroabă G. Liviu Constantin	SC ISFT 6-A 0317	27.07.2004
192.	Iakab A. Andraș	SC ISFT 4-A 0249	03.08.2004
193.	Iftode V. Gheorghe	SC ISFT 6-A 0363	27.09.2004
194.	Iliescu Simona Cătălina	SC ISFT 1-A 0398	30.07.2004
195.	Ilovan G. Leon	SC ISFT 4-A 0316	20.08.2004
196.	Inoveanu D. Florin	SC ISFT 5-A 0312	30.06.2004
197.	Ion D. Ion	SC ISFT 1-A 0405	30.07.2004
198.	Ionașcu S. Marius	SC ISFT 4-A 0238	03.08.2004
199.	Ionescu C. Valentin	SC ISFT 1-A 0415	24.09.2004
200.	Ionescu I. Nicolae	SC ISFT 1-A 0422	24.09.2004
201.	Ioniță V. Daciana Elena	SC ISFT 1-A 0424	24.09.2004
202.	Iosep Gh. Constantin Dorin	SC ISFT 6-A 0374	27.09.2004
203.	Isleam N. Narcis - Erwing	SC ISFT 8-A 0410	30.08.2004
204.	Ispas D. Vasile	SC ISFT 5-A 0210	23.08.2004
205.	Ispas I. Lucian-Adrian	SC ISFT 5-A 0295	30.09.2004
206.	Istrate I. Viorel Nicolae	SC ISFT 1-A 0400	30.07.2004
207.	Iuga I. Ion	SC ISFT 1-A 0189	06.08.2004
208.	Iurișniț P. Petru	SC ISFT 4-A 0307	20.08.2004
209.	Jalbă T. Vasile Dorin	SC ISFT 1-A 0209	06.08.2004
210.	Jalia M. Gheorghe	SC ISFT 5-A 0225	19.07.2004
211.	Jeler D. Daniel-Gabriel	SC ISFT 5-A 0288	11.08.2004
212.	Jercan D. Dumitru	SC ISFT 1-A 0188	06.08.2004
213.	Jianu Gh. Cătălin	SC ISFT 6-A 0365	27.09.2004
214.	Jianu P. Marian	SC ISFT 5-A 0249	05.07.2004
215.	Jidveian N. Nicolae	SC ISFT 5-A 0215	23.08.2004
216.	Jighir I. Ionel	SC ISFT 5-A 0284	11.08.2004
217.	Jucan L. Gavril	SC ISFT 6-A 0369	27.09.2004
218.	Keresztes I. Csaba	SC ISFT 5-A 0226	19.07.2004
219.	Kisdéd J. Janos	SC ISFT 5-A 0286	11.08.2004
220.	Kovari V. Vasile	SC ISFT 4-A 0357	28.09.2004
221.	Lapoși A. Mihai-Cornel	SC ISFT 5-A 0378	21.09.2004
222.	Leahu V. Victor	SC ISFT 5-A 0327	27.08.2004
223.	Lehene N. Nicolae	SC ISFT 4-A 0222	03.08.2004
224.	Leonte G. Doru	SC ISFT 1-A 0196	06.08.2004
225.	Lorincz I. Tiberiu	SC ISFT 4-A 0244	03.08.2004
226.	Lung P. Pavel	SC ISFT 5-A 0296	30.09.2004
227.	Lup I. Vasile	SC ISFT 4-A 0387	11.08.2004
228.	Lupașcu N. Dumitru	SC ISFT 5-A 0334	22.07.2004
229.	Lupu I. Gheorghe	SC ISFT 1-A 0208	06.08.2004
230.	Macovei I. Virgil	SC ISFT 6-A 0296	27.09.2004
231.	Maftai N. Mircea	SC ISFT 6-A 0309	28.09.2004
232.	Maghercă V. Petru	SC ISFT 6-A 0290	27.09.2004
233.	Maier N. Nicolae	SC ISFT 5-A 0199	16.07.2004
234.	Mandache P. Ion	SC ISFT 2-A 0740	31.08.2004
235.	Maraloiu C. Laurențiu	SC ISFT 1-A 0431	24.09.2004
236.	Marfici I. Ioan	SC ISFT 4-A 0235	03.08.2004
237.	Marginean V. Ioan	SC ISFT 5-A 0267	11.08.2004
238.	Marin N. Elvis Mihăiță	SC ISFT 7-A 0318	02.08.2004
239.	Marșeu V. Doru	SC ISFT 5-A 0392	01.09.2004
240.	Mateăș D. Dumitru	SC ISFT 4-A 0227	03.08.2004
241.	Matei P. Dumitru-Cornel	SC ISFT 5-A 0297	30.09.2004
242.	Mateș M. Mircea	SC ISFT 4-A 0273	02.08.2004
243.	Măgirescu N. Constantin	SC ISFT 4-A 0267	02.08.2004
244.	Meghiș N. Ioan	SC ISFT 6-A 0342	12.08.2004
245.	Mesaros V. Vasile	SC ISFT 5-A 0285	11.08.2004
246.	Meșter P. Cornel	SC ISFT 4-A 0233	03.08.2004
247.	Meșter T. Viorel	SC ISFT 4-A 0236	03.08.2004
248.	Mic I. Alexandru	SC ISFT 4-A 0253	03.08.2004
249.	Miclăuș D. Petru	SC ISFT 4-A 0385	12.07.2004
250.	Mihăescu T. Ovidiu	SC ISFT 1-A 0414	24.09.2004
251.	Mihăilă I. Constantin	SC ISFT 6-A 0384	18.09.2004
252.	Mihăilă N. Nicolae	SC ISFT 4-A 0264	02.08.2004
253.	Militarupetre	SC ISFT 2-A 0725	02.07.2004
254.	Miron A. Ioan	SC ISFT 4-A 0310	20.08.2004
255.	Miron D. Dionisie	SC ISFT 6-A 0310	28.09.2004
256.	Mironescu N. Cătălin	SC ISFT 6-A 0288	29.07.2004
257.	Mișca T. Teodor	SC ISFT 4-A 0268	02.08.2004

Nr. crt.	Numele și prenumele personalului atestat	Seria și nr. atestatului	Data eliberării** atestatului
258.	Mocan V. Valer	SC ISFT 4-A 0351	28.09.2004
259.	Mogan P. Petru	SC ISFT 5-A 0281	11.08.2004
260.	Mohoreanu I. Ștefan	SC ISFT 1-A 0203	06.08.2004
261.	Moldovan P. Petru	SC ISFT 4-A 0293	02.08.2004
262.	Moldovan T. Teodor	SC ISFT 5-A 0315	26.07.2004
263.	Moldovan V. Vasile	SC ISFT 5-A 0313	30.06.2004
264.	Morar T. Paulina	SC ISFT 4-A 0356	28.09.2004
265.	Moraru Șt. Gheorghe	SC ISFT 7-A 0313	27.07.2004
266.	Mosneag D. Andronic	SC ISFT 5-A 0298	30.09.2004
267.	Mosneag G. Calin-Gheorghe	SC ISFT 5-A 0277	11.08.2004
268.	Moței V. Alexandru	SC ISFT 6-A 0364	27.09.2004
269.	Movileanu D. Radu Marius	SC ISFT 6-A 0302	27.09.2004
270.	Munteanu Gh. Constantin	SC ISFT 7-A 0315	02.08.2004
271.	Muresan I. Ioan	SC ISFT 5-A 0287	11.08.2004
272.	Mureșan I. Ioan Radu	SC ISFT 4-A 0324	20.08.2004
273.	Mureșan V. Andrei	SC ISFT 4-A 0252	03.08.2004
274.	Naghi V. Viorel	SC ISFT 4-A 0383	28.09.2004
275.	Neacsu N. Ioan	SC ISFT 5-A 0205	16.07.2004
276.	Neagu G. Mircea	SC ISFT 5-A 0206	16.07.2004
277.	Neagu I. Cristian Ioan	SC ISFT 4-A 0306	20.08.2004
278.	Neamțu D. Traian	SC ISFT 2-A 0726	07.01.2004
279.	Nedelcu I. Ion	SC ISFT 1-A 0420	24.09.2004
280.	Negrea M. Claudiu	SC ISFT 7-A 0319	20.09.2004
281.	Negrean D. Ovidiu Petru	SC ISFT 4-A 0313	20.08.2004
282.	Negrei Gh. Dănuț	SC ISFT 6-A 0381	08.09.2004
283.	Nenciu T. Marian	SC ISFT 5-A 0276	11.08.2004
284.	Nica P. Alexandrina	SC ISFT 5-A 0227	19.07.2004
285.	Nichiti G. Teodor	SC ISFT 4-A 0290	02.08.2004
286.	Nicolae G. Valerică	SC ISFT 5-A 0265	11.08.2004
287.	Nicolescu I. Gheorghe	SC ISFT 8-A 0411	12.08.2004
288.	Nițu T. Sandu	SC ISFT 1-A 0183	06.08.2004
289.	Oancea Ghe. Florin	SC ISFT 1-A 0423	24.09.2004
290.	Oancea T. Gheorghe	SC ISFT 1-A 0192	06.08.2004
291.	Oanes N. Ioan	SC ISFT 5-A 0333	27.08.2004
292.	Olariu E. Victor	SC ISFT 4-A 0386	28.07.2004
293.	Oltean I. Ioan	SC ISFT 4-A 0228	03.08.2004
294.	Olteanu C. Daniel	SC ISFT 4-A 0382	23.09.2004
295.	Oniga N. Răzvan Nicolae	SC ISFT 4-A 0352	28.09.2004
296.	Oniga N. Vasile	SC ISFT 4-A 0274	02.08.2004
297.	Oprea P. Adriana	SC ISFT 4-A 0255	03.08.2004
298.	Oprea S. Fanica	SC ISFT 5-A 0217	23.08.2004
299.	Oprinoiu I. Gica	SC ISFT 5-A 0305	08.07.2004
300.	Opriș P. Ilie	SC ISFT 4-A 0300	20.08.2004
301.	Opriș V. Marinel	SC ISFT 4-A 0353	28.09.2004
302.	Oros E. Manuela	SC ISFT 4-A 0288	02.08.2004
303.	Otia I. Ilarie	SC ISFT 5-A 0211	23.08.2004
304.	Papp I. Gyula	SC ISFT 5-A 0321	27.08.2004
305.	Paraschivoiu Gh. Gheorghe	SC ISFT 1-A 0191	06.08.2004
306.	Pasca I. Alexandru	SC ISFT 5-A 0202	16.07.2004
307.	Pascan I. Ioan	SC ISFT 5-A 0320	27.08.2004
308.	Pascu N. Ion	SC ISFT 1-A 0417	24.09.2004
309.	Pater V. Ovidiu	SC ISFT 4-A 0309	20.08.2004
310.	Patranjan I. Gheorghe	SC ISFT 5-A 0220	23.08.2004
311.	Patruta N. Emanoil	SC ISFT 5-A 0221	23.08.2004
312.	Păcurariu V. Vasile	SC ISFT 5-A 0228	19.07.2004
313.	Păsîdea F. Florin-Petru	SC ISFT 5-A 0335	28.09.2004
314.	Pele G. Gheorghe	SC ISFT 4-A 0240	03.08.2004
315.	Penzes G. Gavril	SC ISFT 5-A 0250	05.07.2004
316.	Perhinschi M. Mihai-Sorin	SC ISFT 5-A 0201	16.07.2004
317.	Pescar S. Alexandru	SC ISFT 5-A 0229	19.07.2004
318.	Petre I. Dorel	SC ISFT 5-A 0216	23.08.2004
319.	Petrea E. Constantin	SC ISFT 1-A 0202	06.08.2004
320.	Petrea V. Gheorghe	SC ISFT 6-A 0298	27.09.2004
321.	Petric N. Augustin	SC ISFT 4-A 0269	02.08.2004
322.	Petrican I. Octavian	SC ISFT 4-A 0220	03.08.2004
323.	Petrințean V. Dan	SC ISFT 4-A 0275	02.08.2004
324.	Petriș C. Călin	SC ISFT 4-A 0229	03.08.2004

Lista personalului atestat/autorizat de Autoritatea Feroviară Română – AFER în perioada 01.04.2004 – 30.06.2004

Nr. crt.	Numele și prenumele personalului atestat	Seria și nr. atestatului	Data eliberării** atestatului
325.	Petruș E. Iuliana	SC ISFT 4-A 0359	28.09.2004
326.	Pintea D. Alin	SC ISFT 4-A 0296	02.08.2004
327.	Pintea I. Sorin	SC ISFT 4-A 0261	03.08.2004
328.	Pîrlog I. Gabriela	SC ISFT 1-A 0389	30.07.2004
329.	Pîrvu Anghel	SC ISFT 2-A 0727	19.07.2004
330.	Podar Adrian Liviu	SC ISFT 4-A 0379	02.07.2004
331.	Popa I. Claudiu	SC ISFT 5-A 0230	19.07.2004
332.	Popa I. Dorina	SC ISFT 1-A 0186	06.08.2004
333.	Popa T. Cornel	SC ISFT 5-A 0214	23.08.2004
334.	Popa V. Ioan	SC ISFT 4-A 0239	03.08.2004
335.	Popeanoș I Dan	SC ISFT 5-A 0266	11.08.2004
336.	Popescu Carmen	SC ISFT 1-A 0390	30.07.2004
337.	Popescu Ghe. Virgiliu	SC ISFT 1-A 0429	24.09.2004
338.	Popescu N. Veronica	SC ISFT 1-A 0394	30.07.2004
339.	Popescu P. Vladimir	SC ISFT 6-A 0372	27.09.2004
340.	Popoeag I. Gheorghe	SC ISFT 6-A 0293	27.09.2004
341.	Popovici D. Ioan	SC ISFT 1-A 0197	06.08.2004
342.	Popovici M. Gavril	SC ISFT 6-A 0375	27.09.2004
343.	Popovici V. Octavian-Eugen	SC ISFT 5-A 0283	11.08.2004
344.	Porime F. Ioan-Sorin	SC ISFT 5-A 0336	08.07.2004
345.	Predescu Gh. Gheorghe	SC ISFT 2-A 0736	25.08.2004
346.	Prîbeagu I. Dorin	SC ISFT 5-A 0263	11.08.2004
347.	Pricop I. Rodica	SC ISFT 6-A 0279	29.07.2004
348.	Prisecaru M. Ionuț	SC ISFT 6-A 0382	08.09.2004
349.	Prisecaru N. Viorel	SC ISFT 6-A 0292	27.09.2004
350.	Rașalie D. Constantin	SC ISFT 8-A 0414	08.09.2004
351.	Rădean I. Alexandru	SC ISFT 4-A 0392	15.09.2004
352.	Rădoi I. Valeriu	SC ISFT 2-A 0724	09.09.2004
353.	Răduță A. Eugen	SC ISFT 1-A 0418	24.09.2004
354.	Rohnean Gh. Gheorghe	SC ISFT 4-A 0321	20.08.2004
355.	Roman V. Lucian Vasile	SC ISFT 4-A 0315	20.08.2004
356.	Romanescu A. Mihaela	SC ISFT 6-A 0295	27.09.2004
357.	Roșu Ghe. Stelian	SC ISFT 1-A 0204	06.08.2004
358.	Rus T. Teodor	SC ISFT 1-A 0403	30.07.2004
359.	Rusu Gh. Marius	SC ISFT 7-A 0317	02.08.2004
360.	Rusu Ș. Ștefan	SC ISFT 4-A 0280	02.08.2004
361.	Sabău T. Emil	SC ISFT 4-A 0241	03.08.2004
362.	Sandor E. Teofil	SC ISFT 5-A 0259	13.08.2004
363.	Sandu T. Ioan	SC ISFT 6-A 0291	27.09.2004
364.	Sava S. Gheorghe	SC ISFT 5-A 0379	21.09.2004
365.	Săcmărean I. L. Angela	SC ISFT 4-A 0248	03.08.2004
366.	Sălăgean G. Grigore	SC ISFT 4-A 0282	02.08.2004
367.	Sălăjean I. Valentin	SC ISFT 4-A 0366	01.07.2004
368.	Sălăvăstru I. Ilie	SC ISFT 4-A 0266	02.08.2004
369.	Săveanu Gh. Vasile	SC ISFT 4-A 0323	20.08.2004
370.	Săveanu I. Ioan	SC ISFT 4-A 0256	03.08.2004
371.	Schipor Gh. Ioan	SC ISFT 6-A 0373	27.09.2004
372.	Secu V. Virgil	SC ISFT 1-A 0401	30.07.2004
373.	Seleş I. Gabriel	SC ISFT 4-A 0285	02.08.2004
374.	Sîntămărean D. Paul Sorin	SC ISFT 4-A 0216	12.01.2004
375.	Spătăceanu I. Ioan	SC ISFT 5-A 0232	19.07.2004
376.	Spătăceanu I. Lucian	SC ISFT 5-A 0231	19.07.2004
377.	Sprîncu A. Cătălin Gheorghe	SC ISFT 2-A 0679	30.09.2004
378.	Staicu N. Gabriel	SC ISFT 6-A 0300	27.09.2004
379.	Stan N. Marin	SC ISFT 1-A 0406	30.07.2004
380.	Stănculeanu D. Mariana	SC ISFT 1-A 0206	06.08.2004
381.	Ștefan P. Danut	SC ISFT 5-A 0213	23.08.2004
382.	Ștoica Ghe. Ștefan	SC ISFT 5-A 0219	23.08.2004
383.	Străjeriu V. Florin Mugurel	SC ISFT 6-A 0377	27.09.2004
384.	Stroe I. Vasile	SC ISFT 5-A 0280	11.08.2004

Nr. crt.	Numele și prenumele personalului atestat	Seria și nr. atestatului	Data eliberării** atestatului
385.	Szabo D. Liviu Dan	SC ISFT 4-A 0363	01.07.2004
386.	Szabo L. Zoltan	SC ISFT 5-A 0254	13.08.2004
387.	Szakacs Gy. Gyula	SC ISFT 5-A 0258	13.08.2004
388.	Szekeli P. Ioan Gavril	SC ISFT 4-A 0317	20.08.2004
389.	Șchiop P. Călin Petru	SC ISFT 4-A 0318	20.08.2004
390.	Șoldan I. Gheorghe	SC ISFT 6-A 0311	28.09.2004
391.	Ștefan I. Viorel	SC ISFT 1-A 0433	24.09.2004
392.	Ștefănescu C. Daniel	SC ISFT 4-A 0257	03.08.2004
393.	Ștefănescu I.R. Cator	SC ISFT 2-A 0680	30.09.2004
394.	Ștefănescu M. Estrella	SC ISFT 1-A 0432	24.09.2004
395.	Tabără I. Nicolae	SC ISFT 6-A 0281	29.07.2004
396.	Tâlvan A. Constantin	SC ISFT 1-A 0392	30.07.2004
397.	Tănăsescu Gh. Vasile	SC ISFT 1-A 0190	06.08.2004
398.	Tereș L. Luminița Doina	SC ISFT 4-A 0355	28.09.2004
399.	Todea C. Mircea-Radu	SC ISFT 5-A 0299	30.09.2004
400.	Todor A. Vasile-Alexandru	SC ISFT 5-A 0272	11.08.2004
401.	Toma Gh. Mugurel	SC ISFT 2-A 0733	20.07.2004
402.	Tomoș I. Ioan	SC ISFT 4-A 0284	02.08.2004
403.	Topoleanu D. Gheorghe	SC ISFT 8-A 0415	08.09.2004
404.	Toth J. Jozsef	SC ISFT 5-A 0306	05.07.2004
405.	Trică I. Sabin Marian	SC ISFT 2-A 0738	31.08.2004
406.	Tudor I. Ioan-Sorin	SC ISFT 5-A 0269	11.08.2004
407.	Tudose I. Viorel	SC ISFT 5-A 0318	27.08.2004
408.	Tupan A. Milica	SC ISFT 1-A 0413	24.09.2004
409.	Turcu I. Constantin	SC ISFT 6-A 0341	03.09.2004
410.	Țigănuș C. Neculai	SC ISFT 6-A 0284	29.07.2004
411.	Ududec L. Adorel	SC ISFT 6-A 0376	27.09.2004
412.	Ungureanu I. Cristian Marian	SC ISFT 1-A 0426	24.09.2004
413.	Urda Gh. Gheorghe	SC ISFT 4-A 0245	03.08.2004
414.	Ursache Gh. George Valentin	SC ISFT 6-A 0294	27.09.2004
415.	Vaida I. Flaviu	SC ISFT 4-A 0270	02.08.2004
416.	Vargyasi L. Ludovic	SC ISFT 5-A 0204	16.07.2004
417.	Vasian T. Gabriel	SC ISFT 4-A 0286	02.08.2004
418.	Vasilica L. Damaschin Valer	SC ISFT 6-A 0312	28.09.2004
419.	Vasile I. Ion	SC ISFT 2-A 0555	21.07.2004
420.	Vasile M. Constantin	SC ISFT 1-A 0187	06.08.2004
421.	Vasile N. Benone Emil	SC ISFT 1-A 0412	24.09.2004
422.	Vasile N. Marin	SC ISFT 1-A 0416	24.09.2004
423.	Vasiloiu N. Constantin	SC ISFT 2-A 0737	19.08.2004
424.	Vasilovici N. Virgil	SC ISFT 4-A 0246	03.08.2004
425.	Veres M. Mihaly	SC ISFT 5-A 0209	01.09.2004
426.	Veres S. Florin	SC ISFT 5-A 0251	13.08.2004
427.	Vese F. Aurel	SC ISFT 4-A 0278	02.08.2004
428.	Viezer F. Francisc	SC ISFT 4-A 0358	28.09.2004
429.	Vișinoiu D. Cristian	SC ISFT 1-A 0207	06.08.2004
430.	Vlașin N. Daniel Nicolae	SC ISFT 4-A 0305	20.08.2004
431.	Voina N. Cosmin	SC ISFT 5-A 0279	11.08.2004
432.	Voloșincu Gh. Silviu	SC ISFT 7-A 0316	02.08.2004
433.	Zach A. Alexandru Ioan	SC ISFT 4-A 0303	20.08.2004
434.	Zaharia H. Vasile	SC ISFT 6-A 0297	27.09.2004
435.	Zamfirescu E. Mihail	SC ISFT 1-A 0411	13.09.2004
436.	Zoldi P. Marcel-Petru	SC ISFT 5-A 0271	11.08.2004
437.	Zsbori M. Zsombori	SC ISFT 5-A 0233	19.07.2004

* Conform prevederilor Deciziei Directorului General AFER nr. 68/07.04.2003, prin care a fost aprobată „Metodologia privind desfășurarea activității de atestare profesională a salariaților de specialitate care asigură pregătirea, perfecționarea și participă în comisiile de autorizare a personalului cu responsabilități în siguranța circulației”.

** Atestatele sunt valabile 10 ani de la data eliberării, în condițiile vizării periodice a acestora.

Lista consilierilor de siguranță pentru transportul mărfurilor periculoase în trafic feroviar certificați în perioada 01.04.2004 – 30.09.2004*

Nr. crt.	Numele și prenumele personalului certificat	Seria și nr. certificatului	Data eliberării** certificatului	Denumirea agentului economic	Localitate
1.	Adam D. Aristică	CMP0061	30.04.2004	CN Lignit Oltenia Expl Minieră	Mehedinți
2.	Anghel L. Ioan	CMP0104	23.07.2004	SC România Euroest SA	Constanța
3.	Arnăutu Gh. Mircea	CMP0026	05.04.2004	AFER	București
4.	Bafane S. Cherața	CMP0095	23.07.2004	Rompetrol Rafinare SA	Constanța
5.	Bal L. Liviu Dănuț	CMP0074	25.06.2004	SC Electrocentrale SA	Deva
6.	Balaș T. Petre	CMP0097	23.07.2004	SC Policolor SA	București
7.	Barbu G. Nicolae	CMP0131	24.09.2004	SNTFM CFR Marfă Suc.	Galați
8.	Bărbuț M. Dan	CMP0122	23.07.2004	AFER	București
9.	Bărnăuț I. Florian	CMP0037	05.04.2004	SC Petrolsub SA	Balc Bihor
10.	Bejan Gh. M. Silviu	CMP0099	23.07.2004	SNP Petrom SA Suc Peco	Buzău
11.	Boian I. Ioan	CMP0120	23.07.2004	SC Impregnat traverse lemn	Suceava
12.	Boiciuc M. Ioan	CMP0035	05.04.2004	SC Ambro SA	Suceava
13.	Brodeală S. Radu	CMP0060	30.04.2004	SC Viromet SA	Victoria
14.	Bucur Gh. Vasile	CMP0065	30.04.2004	Raf Steaua Română SA	Câmpina
15.	Bularda Ghe. Tony	CMP0124	24.09.2004	SNL Oltenia SA Tg.Jiu BATS	Rovinari
16.	Buliga C. Adriana	CMP0048	05.04.2004	SC Carom SA	Onești
17.	Bursuc D. Carmen	CMP0027	05.04.2004	AFER	București
18.	Caraibot A. Petru	CMP0066	30.04.2004	SC Hidroconstrucția SA	Porțile de Fier
19.	Cernov M. Călin	CMP0081	25.06.2004	SC Grup Feroviar Român SA	Brazi
20.	Chișan T. Traian	CMP0116	23.07.2004	SNP Petrom S Peco	Arad
21.	Chișcă D. Maricel Dumitru	CMP0128	24.09.2004	CNMPN REMIN SA	Baia Mare
22.	Cojocaru B. Gheorghe	CMP0073	25.06.2004	SC Arpechim SA	Pitești
23.	Conțeianu I. Gheorghe	CMP0047	05.04.2004	SC Transerv Dobrogea SRL	Constanța
24.	Cornea I. Mircea	CMP0046	05.04.2004	SC Beyfin Gaz SRL	Cluj
25.	Coșa I. Ioan Marin	CMP0134	24.09.2004	SC Interoil SA	Oradea
26.	Coteț I. Constantin	CMP0069	30.04.2004	SNP Petrom SA S Peco	Botoșani
27.	Crășmariu T. Valerian	CMP0127	24.09.2004	SC VGB Impex SRL	București
28.	Dănescu Șt. Emil	CMP0053	30.04.2004	persoană fizică	Brașov
29.	Dărjan Ghe. Sergiu Claudiu	CMP0133	24.09.2004	SC Puro-lite SA	Victoria
30.	Diaconeasa Al. C. Bogdan	CMP0068	30.04.2004	SC Petrotrans SA	Ploiești
31.	Diță S. Dumitru	CMP0089	25.06.2004	AFER	Timișoara
32.	Dumitru I. Mitică	CMP0064	30.04.2004	SC Panebo 94 SRL	Giurgiu
33.	Eftincă I. Lazăr	CMP0038	05.04.2004	SC Termoserv SA	Constanța
34.	Enciu C. Stoian	CMP0141	24.09.2004	SC Promex SA	Brăila
35.	Fălcușan D. Ștefan Ioan	CMP0137	24.09.2004	RTFC	Cluj
36.	Fazekas A. Alexandru	CMP0080	25.06.2004	SC Grup Feroviar Român SA	București
37.	Felix I. Carmen Livia	CMP0052	05.04.2004	AFER	București
38.	Florioiu A. Dragoș	CMP0028	05.04.2004	AFER	București
39.	Gălușcă Ghe. Laurențiu	CMP0143	24.09.2004	SNP Petrom SA Petromar	Constanța
40.	Ganeș A. Cornel Dănuț	CMP0085	25.06.2004	SNTFM CFR Marfă	Constanța
41.	Geangursi Z. Turgai	CMP0117	23.07.2004	SC Alum SA	Tulcea
42.	Ghidanac M. Gheorghe	CMP0050	05.04.2004	SC Artrom SA	Slatina
43.	Grigoricu O. Cornel	CMP0086	25.06.2004	SC Termica SA	Botoșani
44.	Groza I. Ioan	CMP0140	24.09.2004	SC ASICAR SRL	Zalău
45.	Hachel A. Eugen	CMP0096	23.07.2004	SC Agricola International SA	Bacău
46.	Hodoroabă G. Liviu	CMP0045	05.04.2004	SC Stratus Mex SRL	Suceava
47.	Homoc V. Mircea	CMP0103	23.07.2004	SNP Petrom S. Peco Vrancea	Focșani
48.	Ilie C. Ovidiu Cristian	CMP0075	25.06.2004	Shell Gas România	București
49.	Ion A. Petre	CMP0101	23.07.2004	SC Nitrotrans SA	Făgăraș
50.	Ionescu I. Marius	CMP0102	23.07.2004	SNP Petrom S Peco Dâmbovița	Târgoviște
51.	Iordache S. Nicolae	CMP0071	30.04.2004	SC Crimbo Gas SRL Fil.	Giurgiu

Lista personalului atestat/autorizat de Autoritatea Feroviară Română – AFER în perioada 01.04.2004 – 30.06.2004

Nr. crt.	Numele și prenumele personalului certificat	Seria și nr. certificatului	Data eliberării** certificatului	Denumirea agentului economic	Localitate
52.	Ivașca G. Călin Florin	CMP0049	05.04.2004	SC CF 33 ICIM SA	Arad
53.	Kerekeș A. Arpad	CMP0139	24.09.2004	SC Rombat SA	Bistrița
54.	Kocsis L. Ladislau	CMP0132	24.09.2004	SC Electrocentrale SA	Oradea
55.	Kovaci S. Gheza	CMP0034	05.04.2004	SC Ferrotrans SRL	Moeciul de Jos
56.	Langa O. Octavian	CMP0029	05.04.2004	SC. CET SA	Iași
57.	Macarie I. Nicolae	CMP0136	24.09.2004	SNTFM CFR Marfă Suc.	Cluj
58.	Macovei E. Gheorghită	CMP0126	24.09.2004	SC Argus SA	Constanța
59.	Mădărășan Șt. Kinga	CMP0031	05.04.2004	SC Transferoviar Grup SA	Cluj
60.	Marin I. Ionel	CMP0078	25.06.2004	Comp Naț. a Uraniului Suc.	Feldioara
61.	Micu N. Corneliu	CMP0098	23.07.2004	SC Agrofert SRL	Săvinești
62.	Mihăilă P. Gheorghe	CMP0039	05.04.2004	SC Uz. Termoelectrică SA	Giurgiu
63.	Mincă M. Marian	CMP0072	25.06.2004	SC Arpechim SA	Pitești
64.	Mirț B. Daniel Marian	CMP0054	30.04.2004	SC Let Trans SA	Bacău
65.	Moraru Șt. Gheorghe	CMP0106	23.07.2004	SC Vrancart SA	Adjud
66.	Moroșanu N. Ionel	CMP0059	30.04.2004	SC Viromet SA	Victoria
67.	Mureșan S. Călin Elisav	CMP0067	30.04.2004	SC Azomureș SA	Tg. Mureș
68.	Mușat Gh. Valentin	CMP0112	23.07.2004	SC Celhart Donaris SA	Brăila
69.	Mușat I. Gheorghe	CMP0032	05.04.2004	SC Raf Astra Română SA	Ploiești
70.	Musteșea L. Liviu	CMP0138	24.09.2004	SNP Petrom SA Suc PECO Timiș	Timișoara
71.	Neacșu M. Florea	CMP0113	23.07.2004	SC Tremoelectrica Termoserv	Doicești
72.	Neamț M. Eugenia	CMP0092	25.06.2004	SC Remodis SRL	Cluj
73.	Neamțu G. Marian	CMP0108	23.07.2004	SNP Petrom S. Peco	Brașov
74.	NECULAI I. NECULAI	CMP0107	23.07.2004	SC Cord SA	Buzău
75.	Netea C. Viorel	CMP0109	23.07.2004	SC Hyppo Gaz SRL	Focșani
76.	Nicolae I. Dumitru	CMP0040	05.04.2004	SC Petrotel Lukoil SA	Ploiești
77.	Nicolau I. Marin	CMP0056	30.04.2004	AFER	Constanța
78.	Nicolescu I. Gheorghe	CMP0077	25.06.2004	SC Amonil SA	Slobozia
79.	Niculescu A. Corneliu	CMP0110	23.07.2004	SC Aci SA	Bistrița
80.	Nițescu A. Mădălin	CMP0062	30.04.2004	SNP Petrom SA S Arpechim	Pitești
81.	Pălângeanu A. Nicu	CMP0025	05.04.2004	AFER	București
82.	Pancu Gh. Emilian	CMP0142	24.09.2004	SNL Oltenia SA Tg.Jiu BATS	Motru
83.	Patraș L. Adrian	CMP0055	30.04.2004	AFER	Constanța
84.	Păunescu I. Mirela	CMP0036	05.04.2004	SC UVCP SA	Turnu Măgurele
85.	Petruțian Gh. Puiu	CMP0121	23.07.2004	Ag. Aprov. Terit. Tg Jiu Suc	Pielești
86.	Pop A. Ioan	CMP0100	23.07.2004	SC Cuprom SA	Baia Mare
87.	Pop C. Ioan	CMP0105	23.07.2004	SC Sinteza SA	Oradea
88.	Pop V. Pamfil Costică	CMP0119	23.07.2004	SC Silvania SA Tyre Company	Zalău
89.	Popescu C. Dumitru	CMP0030	05.04.2004	SNP Petrom Comb.Doljchim	Craiova
90.	Pricope I. Nicușor	CMP0076	25.06.2004	SC Sofert SA	Bacău
91.	Prisacariu I. Constantin	CMP0129	24.09.2004	SC Terom SA	Iași
92.	Răducanu Ghe. Maricel	CMP0090	25.06.2004	SC Mindo SA	Dorohoi
93.	Rădulescu D. Dumitru	CMP0083	25.06.2004	SC Lukoil Downstream SRL	Ploiești
94.	Ropot I. Florin Dan	CMP0070	30.04.2004	AFER	București
95.	Rujan I. Liviu Ioan	CMP0042	05.04.2004	SC CET SA	Arad
96.	Runtag C. Sorin	CMP0058	30.04.2004	SC RS Termoserv SA	Craiova
97.	Rus A. Alin Daniel	CMP0135	24.09.2004	SNTFM CFR Marfă Suc.	Cluj
98.	Saghin D. Dănuț	CMP0130	24.09.2004	SNTFM CFR Marfă Suc.	Galați
99.	Samson C. Gheorghe	CMP0084	25.06.2004	SNTFM CFR Marfă	Constanța
100.	Secară A. Ion	CMP0041	05.04.2004	SC Termoserv SA	Borzești
101.	Simionca I. Marin	CMP0118	23.07.2004	SC Azur SA	Timișoara
102.	Simionescu A. Dan	CMP0079	25.06.2004	SC Grup Feroviar Român SA	București
103.	Soltan D. Emil	CMP0123	24.09.2004	P.G. SC Detergenți SA	Timișoara
104.	Spătăreanu T. Dan Marius	CMP0125	24.09.2004	SOCEP SA	Constanța
105.	Stănculescu L. Virgil	CMP0087	25.06.2004	AFER	Cluj

Nr. crt.	Numele și prenumele personalului certificat	Seria și nr. certificatului	Data eliberării** certificatului	Denumirea agentului economic	Localitate
106.	Ștefan N. Adrian	CMP0033	05.04.2004	SC Chimcomplex SA	Borzești
107.	Ștefănescu M. Marinel	CMP0115	23.07.2004	SNP Petrom S Peco	Arad
108.	Stoica I. Marian	CMP0082	25.06.2004	SC Grup Feroviar Român SA	Pitești
109.	Stroescu I. Simona	CMP0111	23.07.2004	SC Agroglobal SA	Buzău
110.	Suru I. Mihai Adrian	CMP0088	25.06.2004	AFER	Timișoara
111.	Țaboi Gh. Florin	CMP0043	05.04.2004	SC Conpet SA	Ploiești
112.	Titică N. Viorel	CMP0063	30.04.2004	SNP Petrom SA S Arpechim	Pitești
113.	Țole T. Ionaș Forin	CMP0114	23.07.2004	SNP Petrom S Peco	Arad
114.	Turdășan V. Gabriel	CMP0093	25.06.2004	SC Gosslin SRL	Timișoara
115.	Veliscu C. Octavian	CMP0057	30.04.2004	SC RS Termoserv SA	Craiova
116.	Veress D. Tivador	CMP0091	25.06.2004	SC Amylum România SRL	Tg. Secuiesc
117.	Vlad N. Marinela	CMP0094	23.07.2004	Rompetrol Rafinare SA	Constanța
118.	Zamfir I. Constantin	CMP0044	05.04.2004	SC Rafo SA	Onești
119.	Zăpuc N. Ion	CMP0051	05.04.2004	SC Olchim SA	Râmnicu-Vâlcea

* Conform prevederilor OMTCT 1044/2003 privind aprobarea Regulamentului pentru desemnarea, pregătirea profesională și examinarea consilierilor de siguranță pentru transportul rutier, feroviar sau pe căile navigabile interioare ale mărfurilor periculoase.

** Certificatele sunt valabile 5 ani de la data eliberării, cu posibilitatea prelungirii valabilității cu încă 5 ani, dacă în cursul ultimului an ce precede expirarea certificatului, titularul acestuia a urmat un curs de pregătire recapitulativă care se va finaliza prin susținerea unei examen, organizat de AFER.

Lista mecanicilor de locomotivă – automotor pentru deservirea mijloacelor de tracțiune și/sau instalațiile de siguranță a circulației cu care sunt echipate acestea, în activitatea de manevră și/sau de remorcare a trenurilor autorizată în perioada 01.07.2004 – 30.09.2004

Nr. crt.	Numele și prenumele mecanicilor autorizați	Serie și nr. autorizație		Data eliberării* autorizației
		SC -	nr.	
1.	Abotezătoae P. Dănuț	SC - 8M3	1166	22.09.2004
2.	Aelenei A. Gheorghe	SC - 8M5	1173	17.09.2004
3.	Ageu Teodor	SC - 3M1	1378	22.07.2004
4.	Ailenei A. Andrei	SC - 6M8	863	09.07.2004
5.	Alecușan S. Silviu	SC - 5M12	914	12.07.2004
6.	Alexandrescu Cristian	SC - 2M5	1312	14.06.2004
7.	Alexandru Gh. Ion	SC - 7M8	891	19.08.2004
8.	Alexandru Gh. Ion	SC - 7M1	892	19.08.2004
9.	Alexandru Gh. Ion	SC - 7M1	893	19.08.2004
10.	Alexandru Gh. Ion	SC - 7M1	894	19.08.2004
11.	Alexandru Gh. Ion	SC - 7M11	895	19.08.2004
12.	Aluchinesei V. Gheorghe	SC - 8M12	955	30.08.2004
13.	Amănioaei N. Viorel	SC - 6M11	901	23.09.2004
14.	Amăricăi Gh. Costin	SC - 7M7	849	09.07.2004
15.	Ana N. Florian	SC - 8M1	962	30.08.2004
16.	Ana N. Florian	SC - 8M1	963	30.08.2004
17.	Ana N. Florian	SC - 8M1	964	30.08.2004
18.	Ana N. Florian	SC - 8M2	965	30.08.2004
19.	Andone S. Teodor	SC - 5M1	958	27.08.2004
20.	Andone S. Teodor	SC - 5M1	959	27.08.2004
21.	Andone S. Teodor	SC - 5M1	960	27.08.2004
22.	Andone S. Teodor	SC - 5M2	1003	27.08.2004
23.	Andrei I. Marian	SC - 7M8	830	20.06.2004
24.	Andrei N. Gabriel	SC - 1M5	1601	17.08.2004
25.	Andrei Nicolae	SC - 2M1	1517	23.08.2004
26.	Andrei Nicolae	SC - 2M1	1518	23.08.2004
27.	Andrei Nicolae	SC - 2M1	1519	23.08.2004
28.	Andrei Nicolae	SC - 2M2	1520	23.08.2004
29.	Andronesi Iacob	SC - 3M6	1412	06.08.2004
30.	Andronesi Iacob	SC - 3M6	1415	06.08.2004

Nr. crt.	Numele și prenumele mecanicilor autorizați	Serie și nr. autorizație		Data eliberării* autorizației
		SC -	nr.	
31.	Anghel C. Marcel	SC - 7M5	866	03.08.2004
32.	Anghel Nicolae	SC - 2M1	1541	23.08.2004
33.	Anghel Nicolae	SC - 2M1	1542	23.08.2004
34.	Anghel Nicolae	SC - 2M1	1543	23.08.2004
35.	Anghel Nicolae	SC - 2M2	1544	23.08.2004
36.	Anton A. Ion	SC - 1M11	1466	16.08.2004
37.	Antonie Constantin	SC - 2M3	1325	08.06.2004
38.	Antonie Constantin	SC - 2M6	1574	23.08.2004
39.	Antonie V. Victor	SC - 4M6	590	06.07.2004
40.	Apetrei R. Ion	SC - 1M1	1301	22.07.2004
41.	Apetrei R. Ion	SC - 1M1	1302	22.07.2004
42.	Apetrei R. Ion	SC - 1M1	1303	22.07.2004
43.	Apetrei R. Ion	SC - 1M2	1304	22.07.2004
44.	Ardelean Iustin	SC - 3M1	1338	05.06.2004
45.	Ardelean Iustin	SC - 3M1	1339	05.06.2004
46.	Ardelean Iustin	SC - 3M1	1340	05.06.2004
47.	Ardelean Iustin	SC - 3M1	1341	05.06.2004
48.	Ardelean Iustin	SC - 3M2	1342	05.06.2004
49.	Arhir V. Constantin	SC - 1M8	1608	19.08.2004
50.	Armeanu Constantin	SC - 2M6	1575	23.08.2004
51.	Arvat G. Marin	SC - 1M5	1428	22.07.2004
52.	Avârvarei C. Constantin	SC - 6M7	789	26.08.2004
53.	Avram Constantin	SC - 2M8	1437	14.07.2004
54.	Avram Mihai	SC - 2M3	1326	08.06.2004
55.	Axenie I. Macidon Ioan	SC - 6M6	915	23.09.2004
56.	Baba I. Ioan	SC - 5M12	915	12.07.2004
57.	Babric Gabriel	SC - 3M7	1424	06.08.2004
58.	Babric Gabriel	SC - 3M8	1425	06.08.2004
59.	Babric Gabriel	SC - 3M12	1426	06.08.2004
60.	Baciu A. Ion	SC - 7M8	800	22.06.2004

Lista personalului atestat/autorizat de Autoritatea Feroviară Română – AFER în perioada 01.04.2004 – 30.06.2004

Nr. crt.	Numele și prenumele mecanicilor autorizați	Serie și nr. autorizație		Data eliberării* autorizației	Nr. crt.	Numele și prenumele mecanicilor autorizați	Serie și nr. autorizație		Data eliberării* autorizației
61.	Baciu A. Ion	SC - 7M11	801	22.06.2004	121.	Bărzoi Gh. Marin	SC - 1M2	1512	13.07.2004
62.	Baciu C. Ion	SC - 8M1	966	30.08.2004	122.	Basalfc Gh. Dumitru	SC - 7M8	802	22.06.2004
63.	Baciu C. Ion	SC - 8M1	967	30.08.2004	123.	Basalfc Gh. Dumitru	SC - 7M11	803	22.06.2004
64.	Baciu C. Ion	SC - 8M1	968	30.08.2004	124.	Băsașteanu Florea	SC - 2M5	1311	14.06.2004
65.	Baciu C. Ion	SC - 8M2	969	30.08.2004	125.	Bejenariu C. Ștefan	SC - 6M3	851	09.07.2004
66.	Baciu G. Anton	SC - 7M7	850	09.07.2004	126.	Bejenaru A. Victor	SC - 4M3	576	06.07.2004
67.	Baciu I. Ioan	SC - 4M1	671	19.07.2004	127.	Belciug M. Mihai Nelu	SC - 6M1	809	09.07.2004
68.	Baciu I. Ioan	SC - 4M1	690	19.07.2004	128.	Belciug M. Mihai Nelu	SC - 6M1	823	09.07.2004
69.	Baciu I. Ioan	SC - 4M1	709	19.07.2004	129.	Belciug M. Mihai Nelu	SC - 6M2	837	09.07.2004
70.	Baciu I. Ioan	SC - 4M2	720	19.07.2004	130.	Bencec Ion Gheorghe	SC - 3M1	1405	06.08.2004
71.	Badea A. Claudiu Nicolae	SC - 1M5	1488	17.08.2004	131.	Bene I. Gheorghe	SC - 4M1	456	08.09.2004
72.	Badea G. Dumitru	SC - 1M11	1421	22.07.2004	132.	Besir Z. Mohmil	SC - 8M5	1142	30.08.2004
73.	Badea Georgel	SC - 2M1	1521	23.08.2004	133.	Bialy M. Dorin	SC - 6M6	916	23.09.2004
74.	Badea Georgel	SC - 2M1	1522	23.08.2004	134.	Bica Frimu	SC - 2M5	1357	02.07.2004
75.	Badea Georgel	SC - 2M1	1523	23.08.2004	135.	Biro C. Karoly	SC - 4M1	550	06.09.2004
76.	Badea Georgel	SC - 2M2	1524	23.08.2004	136.	Bob V. Iosif	SC - 4M1	602	08.09.2004
77.	Bădiță D. Cornel Adrian	SC - 7M12	919	08.08.2004	137.	Bobe A. Gheorghe	SC - 8M11	1143	30.08.2004
78.	Bădrăgan Gh. Dănuț	SC - 6M7	788	26.08.2004	138.	Bobe A. Gheorghe	SC - 8M8	1153	30.08.2004
79.	Bagherea Ionel	SC - 3M6	1391	06.08.2004	139.	Bobiceanu Constantin	SC - 2M5	1426	15.07.2004
80.	Baghină Constantin	SC - 2M3	1327	08.06.2004	140.	Bogza Ion	SC - 1M1	1443	22.07.2004
81.	Băisan G. Gh. Rafael	SC - 5M4	899	02.07.2004	141.	Bogza Ion	SC - 1M1	1444	22.07.2004
82.	Bălăcescu Aurel	SC - 2M8	1506	23.08.2004	142.	Bogza Ion	SC - 1M1	1445	22.07.2004
83.	Balaj L. Florin	SC - 4M12	553	06.09.2004	143.	Bogza Ion	SC - 1M2	1446	22.07.2004
84.	Bălașa Constantin	SC - 2M3	1410	16.07.2004	144.	Bonca V. Ștefan Viorel	SC - 4M1	557	02.08.2004
85.	Balint I. Alexandru	SC - 6M8	760	16.07.2004	145.	Boncea G. George Grigore	SC - 4M1	457	08.09.2004
86.	Balint I. Alexandru	SC - 6M7	949	31.08.2004	146.	Bonghez I. Octavian	SC - 1M1	1495	18.08.2004
87.	Balint I. Lucian	SC - 6M7	950	31.08.2004	147.	Bonghez I. Octavian	SC - 1M1	1496	18.08.2004
88.	Balla A. Csaba	SC - 4M1	450	08.09.2004	148.	Bonghez I. Octavian	SC - 1M1	1497	18.08.2004
89.	Balla A. Csaba	SC - 4M3	484	08.09.2004	149.	Bonghez I. Octavian	SC - 1M2	1498	18.08.2004
90.	Balogh M. Adrian Paul	SC - 4M7	600	08.09.2004	150.	Bonghez I. Octavian	SC - 1M7	1499	18.08.2004
91.	Balogh M. Adrian Paul	SC - 4M12	606	08.09.2004	151.	Boroș Ș. Ștefan	SC - 5M12	916	12.07.2004
92.	Balotă N. Vergil	SC - 6M1	889	23.07.2004	152.	Botnaru P. Dumitru	SC - 6M1	879	31.08.2004
93.	Balotă N. Vergil	SC - 6M3	890	23.07.2004	153.	Botnaru P. Dumitru	SC - 6M1	881	31.08.2004
94.	Bălulescu Ștefan	SC - 2M3	1328	08.06.2004	154.	Botnaru P. Dumitru	SC - 6M1	883	31.08.2004
95.	Băluță Vasile	SC - 2M6	1576	23.08.2004	155.	Bouleanu Sandu	SC - 2M4	1392	05.07.2004
96.	Bănică A. Marian	SC - 1M4	1473	16.08.2004	156.	Bozieru V. Nicolae	SC - 1M1	1305	22.07.2004
97.	Bănică M. Florentin	SC - 7M1	924	03.09.2004	157.	Bozieru V. Nicolae	SC - 1M1	1306	22.07.2004
98.	Bănică M. Florentin	SC - 7M2	925	03.09.2004	158.	Bozieru V. Nicolae	SC - 1M1	1307	22.07.2004
99.	Bănică Marian	SC - 2M1	1623	23.08.2004	159.	Bozieru V. Nicolae	SC - 1M2	1308	22.07.2004
100.	Bănică Marian	SC - 2M1	1624	23.08.2004	160.	Braloștițeanu Nicușor	SC - 2M5	1361	02.07.2004
101.	Bănică Marian	SC - 2M1	1625	23.08.2004	161.	Brezniceanu Ion	SC - 2M8	1503	23.08.2004
102.	Bănică Marian	SC - 2M2	1626	23.08.2004	162.	Briciu N. Vasile	SC - 7M7	851	09.07.2004
103.	Bănică V. Cristian	SC - 1M1	1435	22.07.2004	163.	Brumar Florin	SC - 2M1	1448	22.07.2004
104.	Bănică V. Cristian	SC - 1M1	1436	22.07.2004	164.	Brumar Florin	SC - 2M1	1449	22.07.2004
105.	Bănică V. Cristian	SC - 1M1	1437	22.07.2004	165.	Brumar Florin	SC - 2M2	1450	22.07.2004
106.	Bănică V. Cristian	SC - 1M2	1438	22.07.2004	166.	Bucea C. Ion	SC - 5M1	1049	21.09.2004
107.	Baran Sorin	SC - 3M6	1381	22.07.2004	167.	Bucea C. Ion	SC - 5M1	1050	21.09.2004
108.	Barbu I. Adrian	SC - 1M5	1429	22.07.2004	168.	Bucea C. Ion	SC - 5M2	1063	21.09.2004
109.	Barbura Călin Traian	SC - 3M1	1343	05.06.2004	169.	Bucur Gh. Marian	SC - 7M1	873	19.08.2004
110.	Barbura Călin Traian	SC - 3M1	1344	05.06.2004	170.	Bucur T. Vasile	SC - 1M5	1430	22.07.2004
111.	Barbura Călin Traian	SC - 3M1	1345	05.06.2004	171.	Bucuță G. Gheorghe	SC - 5M1	1070	10.09.2004
112.	Barbura Călin Traian	SC - 3M1	1346	05.06.2004	172.	Budai A. Andrei	SC - 4M1	481	08.09.2004
113.	Barbura Călin Traian	SC - 3M2	1347	05.06.2004	173.	Bulibașa Gheorghită	SC - 2M4	1397	05.07.2004
114.	Barcan Gh. Gheorghe	SC - 6M7	790	26.08.2004	174.	Bunea A. Cristian Vasile	SC - 4M1	672	19.07.2004
115.	Baronca Gh. Dumitru	SC - 7M1	877	16.09.2004	175.	Bunea A. Cristian Vasile	SC - 4M1	691	19.07.2004
116.	Baronca Gh. Dumitru	SC - 7M1	901	16.09.2004	176.	Bunea A. Cristian Vasile	SC - 4M1	710	19.07.2004
117.	Baronca Gh. Dumitru	SC - 7M3	902	16.09.2004	177.	Bunea A. Cristian Vasile	SC - 4M2	721	19.07.2004
118.	Bărzoi Gh. Marin	SC - 1M1	1509	13.07.2004	178.	Bungete N. Ion Dănuț	SC - 1M1	1309	22.07.2004
119.	Bărzoi Gh. Marin	SC - 1M1	1510	13.07.2004	179.	Bungete N. Ion Dănuț	SC - 1M1	1310	22.07.2004
120.	Bărzoi Gh. Marin	SC - 1M1	1511	13.07.2004	180.	Bungete N. Ion Dănuț	SC - 1M1	1311	22.07.2004

Lista personalului atestat/autorizat de Autoritatea Feroviară Română – AFER în perioada 01.04.2004 – 30.06.2004

Nr. crt.	Numele și prenumele mecanicilor autorizați	Serie și nr. autorizație		Data eliberării* autorizației
181.	Bungete N. Ion Dănuț	SC - 1M2	1312	22.07.2004
182.	Buriu Ion	SC - 2M8	1436	14.07.2004
183.	Burmambet T. Temur	SC - 8M1	1122	30.08.2004
184.	Burugă Ion	SC - 2M1	1457	22.07.2004
185.	Burugă Ion	SC - 2M1	1458	22.07.2004
186.	Burugă Ion	SC - 2M2	1459	22.07.2004
187.	Butu N. Gheorghe	SC - 7M8	856	03.08.2004
188.	Butuc Gh. Viorel	SC - 7M3	883	19.08.2004
189.	Buturugeanu I. Marinică	SC - 1M11	1467	16.08.2004
190.	Buzămurgă G. Lucian Vasile	SC - 6M12	741	16.07.2004
191.	Buzămurgă Gh. Lucian	SC - 6M8	931	23.09.2004
192.	Buzămurgă Gh. Lucian	SC - 6M8	939	23.09.2004
193.	Buzatu Marin	SC - 2M5	1358	02.07.2004
194.	Buzoianu C. Fulvini	SC - 8M1	970	30.08.2004
195.	Buzoianu C. Fulvini	SC - 8M1	971	30.08.2004
196.	Buzoianu C. Fulvini	SC - 8M1	972	30.08.2004
197.	Buzoianu C. Fulvini	SC - 8M2	973	30.08.2004
198.	Caitaul C. Erdin	SC - 8M1	974	30.08.2004
199.	Caitaul C. Erdin	SC - 8M1	975	30.08.2004
200.	Caitaul C. Erdin	SC - 8M1	976	30.08.2004
201.	Caitaul C. Erdin	SC - 8M2	977	30.08.2004
202.	Calanoș Mircea	SC - 3M6	1413	06.08.2004
203.	Calciu Fabriccio	SC - 2M1	1412	15.07.2004
204.	Calciu Fabriccio	SC - 2M4	1413	15.07.2004
205.	Căldăraru Sevastian	SC - 2M4	1387	05.07.2004
206.	Călin Costel	SC - 2M1	1320	14.06.2004
207.	Călin Costel	SC - 2M5	1321	14.06.2004
208.	Calu M. Adrian	SC - 6M8	864	09.07.2004
209.	Calu M. Traian	SC - 6M11	854	09.07.2004
210.	Căpâlna P. Alexandru	SC - 4M1	673	19.07.2004
211.	Căpâlna P. Alexandru	SC - 4M1	692	19.07.2004
212.	Căpâlna P. Alexandru	SC - 4M2	722	19.07.2004
213.	Capbun V. Panait	SC - 8M11	1144	30.08.2004
214.	Capbun V. Panait	SC - 8M8	1154	30.08.2004
215.	Căpraru Ionică	SC - 2M5	1367	02.07.2004
216.	Caraiman I. Costică Sterică	SC - 6M1	720	16.07.2004
217.	Caraiman I. Costică Sterică	SC - 6M6	729	16.07.2004
218.	Carp C. Costel	SC - 5M6	893	30.06.2004
219.	Carstoiu N. Ludovic	SC - 8M11	1145	30.08.2004
220.	Carstoiu N. Ludovic	SC - 8M8	1155	30.08.2004
221.	Cașcaval R. Cristinel	SC - 5M4	900	02.07.2004
222.	Cățoi I. Alexandru	SC - 7M1	937	20.08.2004
223.	Cățoi I. Alexandru	SC - 7M8	938	20.08.2004
224.	Catrinoiu Ion	SC - 2M3	1329	08.06.2004
225.	Cehaniuc I. Mihai	SC - 6M3	888	03.09.2004
226.	Ceobotaru N. Gheorghe	SC - 7M8	857	03.08.2004
227.	Ceomodolea C. Dinu Sorin	SC - 6M7	920	23.09.2004
228.	Cercel A. Nicolae	SC - 1M11	1468	16.08.2004
229.	Chelai A. Aidin	SC - 8M11	1146	30.08.2004
230.	Chelai A. Aidin	SC - 8M8	1156	30.08.2004
231.	Chioran Teodor	SC - 3M7	1403	06.08.2004
232.	Chioran Teodor	SC - 3M12	1404	06.08.2004
233.	Chioran Teodor	SC - 3M1	1406	06.08.2004
234.	Chiosa Nicolae	SC - 2M3	1330	08.06.2004
235.	Chiosea G. Vasile	SC - 7M8	831	20.06.2004
236.	Chirică Gh. Ion	SC - 7M12	920	08.08.2004
237.	Chiricuță V. Paul Ion	SC - 7M1	791	10.09.2004
238.	Chiricuță V. Paul Ion	SC - 7M1	792	10.09.2004

Nr. crt.	Numele și prenumele mecanicilor autorizați	Serie și nr. autorizație		Data eliberării* autorizației
239.	Chiricuță V. Paul Ion	SC - 7M1	793	10.09.2004
240.	Chiricuță V. Paul Ion	SC - 7M2	845	23.08.2004
241.	Chiriloaei Mihai	SC - 3M12	1386	22.07.2004
242.	Chiș T. Tudor Sorin	SC - 4M1	674	19.07.2004
243.	Chiș T. Tudor Sorin	SC - 4M1	693	19.07.2004
244.	Chiș T. Tudor Sorin	SC - 4M1	711	19.07.2004
245.	Chiș T. Tudor Sorin	SC - 4M2	723	19.07.2004
246.	Chiș Z. Ionică Zaharie	SC - 5M6	911	30.06.2004
247.	Chita C. George	SC - 8M1	1011	30.08.2004
248.	Chita C. George	SC - 8M1	1012	30.08.2004
249.	Chita C. George	SC - 8M1	1013	30.08.2004
250.	Chita C. George	SC - 8M2	1014	30.08.2004
251.	Chițiga E. Anghelache	SC - 7M7	852	09.07.2004
252.	Ciaki I. Tibor Iuliu	SC - 5M6	930	22.07.2004
253.	Ciț D. Ion	SC - 7M8	939	20.08.2004
254.	Ciț D. Ion	SC - 7M1	940	20.08.2004
255.	Ciobanu Constantin	SC - 3M6	1392	06.08.2004
256.	Ciobanu D. Constantin	SC - 1M1	1463	19.07.2004
257.	Ciobanu D. Constantin	SC - 1M1	1464	19.07.2004
258.	Ciobanu D. Constantin	SC - 1M2	1465	19.07.2004
259.	Ciobanu Dumitru	SC - 2M5	1324	14.06.2004
260.	Ciocan Gheorghe	SC - 2M6	1577	23.08.2004
261.	Ciocan I. Marius Viorel	SC - 5M3	948	31.08.2004
262.	Ciocan I. Marius Viorel	SC - 5M3	949	31.08.2004
263.	Ciocan Petru Gheorghe	SC - 3M1	1374	22.07.2004
264.	Ciocan Petru Gheorghe	SC - 3M1	1375	22.07.2004
265.	Ciocan Petru Gheorghe	SC - 3M1	1376	22.07.2004
266.	Ciocan Petru Gheorghe	SC - 3M2	1377	22.07.2004
267.	Ciocoiu S. Ionel	SC - 1M1	1393	22.07.2004
268.	Ciocoiu S. Ionel	SC - 1M1	1394	22.07.2004
269.	Ciocoiu S. Ionel	SC - 1M2	1395	22.07.2004
270.	Ciomag C. Florică Florentin	SC - 1M5	1489	17.08.2004
271.	Ciorbaru I. Mihăiță	SC - 8M1	1123	30.08.2004
272.	Ciomei Gh. Romeo	SC - 6M12	743	16.07.2004
273.	Ciorogaru I. Mircea	SC - 1M1	1500	18.08.2004
274.	Ciorogaru I. Mircea	SC - 1M1	1597	18.08.2004
275.	Ciorogaru I. Mircea	SC - 1M1	1598	18.08.2004
276.	Ciorogaru I. Mircea	SC - 1M2	1599	18.08.2004
277.	Ciorogaru I. Mircea	SC - 1M5	1600	18.08.2004
278.	Cîrciu P. Victor	SC - 7M7	768	13.05.2004
279.	Cîrblan A. Liviu	SC - 8M1	954	30.08.2004
280.	Cîrstoiu Alexandru	SC - 2M1	1451	22.07.2004
281.	Cîrstoiu Alexandru	SC - 2M1	1452	22.07.2004
282.	Cîrstoiu Alexandru	SC - 2M2	1453	22.07.2004
283.	Ciucă I. Mitică	SC - 8M4	1139	30.08.2004
284.	Ciudin Florin	SC - 2M5	1372	05.07.2004
285.	Ciugulin Marian	SC - 2M5	1365	02.07.2004
286.	Ciulei I. Liviu	SC - 6M1	722	16.07.2004
287.	Ciulei I. Liviu	SC - 6M12	744	16.07.2004
288.	Ciupe G. Sergiu Marius	SC - 4M1	482	08.09.2004
289.	Ciurduc Ion	SC - 2M5	1427	15.07.2004
290.	Ciurduc Marian	SC - 2M1	1537	23.08.2004
291.	Ciurduc Marian	SC - 2M1	1538	23.08.2004
292.	Ciurduc Marian	SC - 2M1	1539	23.08.2004
293.	Ciurduc Marian	SC - 2M2	1540	23.08.2004
294.	Cocargeanu N. Gheorghe	SC - 8M8	1175	17.09.2004
295.	Codescu C. Fănică	SC - 8M1	978	30.08.2004
296.	Codescu C. Fănică	SC - 8M1	979	30.08.2004
297.	Codescu C. Fănică	SC - 8M1	980	30.08.2004
298.	Codescu C. Fănică	SC - 8M2	981	30.08.2004

Lista personalului atestat/autorizat de Autoritatea Feroviară Română – AFER în perioada 01.04.2004 – 30.06.2004

Nr. crt.	Numele și prenumele mecanicilor autorizați	Serie și nr. autorizație		Data eliberării* autorizației	Nr. crt.	Numele și prenumele mecanicilor autorizați	Serie și nr. autorizație		Data eliberării* autorizației
299.	Cojan Georgică	SC - 2M3	1405	16.07.20074	357.	Cotora Marinică	SC - 2M1	1607	23.08.2004
300.	Cojocaru Dumitru	SC - 2M12	1490	03.09.2004	358.	Cotora Marinică	SC - 2M1	1608	23.08.2004
301.	Cojocaru Dumitru	SC - 2M1	1491	03.09.2004	359.	Cotora Marinică	SC - 2M1	1609	23.08.2004
302.	Cojocaru Dumitru	SC - 2M7	1492	03.09.2004	360.	Cotora Marinică	SC - 2M2	1610	23.08.2004
303.	Cojocaru G. Mihai	SC - 6M8	795	26.08.2004	361.	Crăcănel I. Dumitru	SC - 1M1	1321	22.07.2004
304.	Cojocaru G. Mihai	SC - 6M8	802	26.08.2004	362.	Crăcănel I. Dumitru	SC - 1M1	1322	22.07.2004
305.	Cojocaru G. Mihai	SC - 6M7	921	23.09.2004	363.	Crăcănel I. Dumitru	SC - 1M1	1323	22.07.2004
306.	Cojocaru N. Petre	SC - 7M8	832	20.06.2004	364.	Crăcănel I. Dumitru	SC - 1M2	1324	22.07.2004
307.	Coman A. Florică	SC - 1M1	1577	13.07.2004	365.	Crăciun N. Ilie Liviu	SC - 5M1	994	27.08.2004
308.	Coman A. Florică	SC - 1M1	1578	13.07.2004	366.	Crăciun N. Ilie Liviu	SC - 5M1	995	27.08.2004
309.	Coman A. Florică	SC - 1M1	1579	13.07.2004	367.	Crăciun N. Ilie Liviu	SC - 5M2	1002	27.08.2004
310.	Coman A. Florică	SC - 1M2	1580	13.07.2004	368.	Craiciu A. Aurel	SC - 1M1	1396	22.07.2004
311.	Coman Gh. Ion	SC - 7M7	769	13.05.2004	369.	Craiciu A. Aurel	SC - 1M1	1397	22.07.2004
312.	Coman Gh. Ion	SC - 7M12	770	13.05.2004	370.	Craiciu A. Aurel	SC - 1M2	1398	22.07.2004
313.	Coman V. Stoean	SC - 8M1	949	30.08.2004	371.	Crețu C. Ion	SC - 7M8	858	03.08.2004
314.	Coman V. Traian Viorel	SC - 6M11	855	09.07.2004	372.	Crețu G. Nicolae	SC - 7M1	785	10.09.2004
315.	Comănac N. Gheorghe	SC - 7M12	771	13.05.2004	373.	Crețu G. Nicolae	SC - 7M1	786	10.09.2004
316.	Comănac N. Gheorghe	SC - 7M8	772	13.05.2004	374.	Crețu G. Nicolae	SC - 7M1	787	10.09.2004
317.	Constantin Florin	SC - 2M4	1391	05.07.2004	375.	Crețu G. Nicolae	SC - 7M2	844	23.08.2004
318.	Constantin I. Mihai	SC - 1M1	1313	22.07.2004	376.	Crișan I. Laurențiu Ioan	SC - 5M6	894	30.06.2004
319.	Constantin I. Mihai	SC - 1M1	1314	22.07.2004	377.	Cristea C. Gheorghe	SC - 1M1	1517	13.07.2004
320.	Constantin I. Mihai	SC - 1M1	1315	22.07.2004	378.	Cristea C. Gheorghe	SC - 1M1	1518	13.07.2004
321.	Constantin I. Mihai	SC - 1M2	1316	22.07.2004	379.	Cristea C. Gheorghe	SC - 1M1	1519	13.07.2004
322.	Constantin V. Dumitru	SC - 8M12	959	30.08.2004	380.	Cristea C. Gheorghe	SC - 1M2	1520	13.07.2004
323.	Constantinescu A. Nicolae	SC - 1M1	1581	13.07.2004	381.	Cristea C. Victor	SC - 1M11	1420	22.07.2004
324.	Constantinescu A. Nicolae	SC - 1M1	1582	13.07.2004	382.	Cristea V. Costică	SC - 7M11	827	22.06.2004
325.	Constantinescu A. Nicolae	SC - 1M1	1583	13.07.2004	383.	Croitoru N. Sorinel	SC - 1M1	1561	13.07.2004
326.	Constantinescu A. Nicolae	SC - 1M2	1584	13.07.2004	384.	Croitoru N. Sorinel	SC - 1M1	1562	13.07.2004
327.	Corcodel P. Ștefan	SC - 6M1	810	09.07.2004	385.	Croitoru N. Sorinel	SC - 1M1	1563	13.07.2004
328.	Corcodel P. Ștefan	SC - 6M1	824	09.07.2004	386.	Croitoru N. Sorinel	SC - 1M2	1564	13.07.2004
329.	Corcodel P. Ștefan	SC - 6M2	838	09.07.2004	387.	Csiki C. Levente	SC - 5M4	901	02.07.2004
330.	Corcodel P. Ștefan	SC - 6M3	893	23.09.2004	388.	Cuc C. Sorin Marius	SC - 4M12	554	06.09.2004
331.	Corduș I. Dumitru Daniel	SC - 6M12	742	16.07.2004	389.	Cucean G. Daniel Gheorghe	SC - 5M3	1074	21.09.2004
332.	Corduș I. Dumitru Daniel	SC - 6M8	932	23.09.2004	390.	Cuconu D. Ioniță	SC - 7M1	906	16.09.2004
333.	Corduș I. Dumitru Daniel	SC - 6M8	940	23.09.2004	391.	Cuconu D. Ioniță	SC - 7M1	907	16.09.2004
334.	Corobană D. Constantin	SC - 7M7	853	09.07.2004	392.	Cuconu D. Ioniță	SC - 7M3	908	16.09.2004
335.	Coroiu Ioan	SC - 3M1	1379	22.07.2004	393.	Cucu S. Gheorghe	SC - 8M1	1119	30.08.2004
336.	Coroiu Ioan	SC - 3M12	1385	22.07.2004	394.	Cucu S. Gheorghe	SC - 8M1	1121	30.08.2004
337.	Coroian I. Florin Ioan	SC - 4M6	591	06.07.2004	395.	Cucu S. Gheorghe	SC - 8M6	1131	30.08.2004
338.	Coros E. Ioan	SC - 5M6	931	22.07.2004	396.	Cuibus I. Ioan	SC - 4M3	577	06.07.2004
339.	Costache Bogdănel	SC - 3M6	1382	22.07.2004	397.	Cuibus I. Ioan	SC - 4M1	595	06.07.2004
340.	Costache C. Ștefan	SC - 8M1	1124	30.08.2004	398.	Cuibus I. Ioan	SC - 4M1	596	06.07.2004
341.	Costache G. Marian	SC - 8M1	982	30.08.2004	399.	Cuibus I. Ioan	SC - 4M1	597	06.07.2004
342.	Costache G. Marian	SC - 8M1	983	30.08.2004	400.	Custură I. George	SC - 8M1	1164	30.08.2004
343.	Costache G. Marian	SC - 8M1	984	30.08.2004	401.	Custură I. George	SC - 8M2	1165	30.08.2004
344.	Costache G. Marian	SC - 8M2	985	30.08.2004	402.	Dabîca Constantin Ilie	SC - 3M1	1407	06.08.2004
345.	Costache M. Nicușor	SC - 1M1	1317	22.07.2004	403.	Damian C. Constantin	SC - 6M7	922	23.09.2004
346.	Costache M. Nicușor	SC - 1M1	1318	22.07.2004	404.	Damian Gh. Valentin	SC - 8M11	926	29.06.2004
347.	Costache M. Nicușor	SC - 1M1	1319	22.07.2004	405.	Damșa G. Vasile	SC - 4M1	565	04.06.2004
348.	Costache M. Nicușor	SC - 1M2	1320	22.07.2004	406.	Damșa G. Vasile	SC - 4M1	566	04.06.2004
349.	Coste D. Ioan Marin	SC - 4M1	675	19.07.2004	407.	Dănăilă Gh. Zaharia	SC - 7M1	874	19.08.2004
350.	Coste D. Ioan Marin	SC - 4M1	694	19.07.2004	408.	Danciuc I. Sorin	SC - 8M1	986	30.08.2004
351.	Coste D. Ioan Marin	SC - 4M2	724	19.07.2004	409.	Danciuc I. Sorin	SC - 8M1	987	30.08.2004
352.	Costin V. Vasile	SC - 6M1	947	31.08.2004	410.	Danciuc I. Sorin	SC - 8M1	988	30.08.2004
353.	Costin V. Vasile	SC - 6M7	951	31.08.2004	411.	Danciuc I. Sorin	SC - 8M2	989	30.08.2004
354.	Costin V. Vasile	SC - 6M8	955	31.08.2004	412.	Dănilă G. Ioan	SC - 7M11	828	22.06.2004
355.	Cotea N. Iulian	SC - 6M1	721	16.07.2004	413.	Dănilă G. Ioan	SC - 7M8	829	22.06.2004
356.	Cofirță Constantin	SC - 2M3	1331	08.06.2004	414.	Dărau Ioan Petru Daniel	SC - 3M1	1348	05.06.2004
					415.	Dărau Ioan Petru Daniel	SC - 3M1	1349	05.06.2004
					416.	Dărau Ioan Petru Daniel	SC - 3M1	1350	05.06.2004

Lista personalului atestat/autorizat de Autoritatea Feroviară Română – AFER în perioada 01.04.2004 – 30.06.2004

Nr. crt.	Numele și prenumele mecanicilor autorizați	Serie și nr. autorizație		Data eliberării* autorizației
417.	Dărau Ioan Petru Daniel	SC - 3M1	1351	05.06.2004
418.	Dărau Ioan Petru Daniel	SC - 3M2	1352	05.06.2004
419.	Datcu S. Tomel	SC - 8M11	1183	15.09.2004
420.	Datcu S. Tomel	SC - 8M8	1184	15.09.2004
421.	David M. Ion	SC - 1M11	1469	16.08.2004
422.	Deack I. Ioan	SC - 5M6	912	30.06.2004
423.	Dedita I. Tomiță	SC - 8M1	990	30.08.2004
424.	Dedita I. Tomiță	SC - 8M1	991	30.08.2004
425.	Dedita I. Tomiță	SC - 8M1	992	30.08.2004
426.	Dedita I. Tomiță	SC - 8M2	993	30.08.2004
427.	Deliu I. Aurelian	SC - 8M3	1134	19.08.2004
428.	Diac M. Constantin	SC - 6M7	732	16.07.2004
429.	Diac M. Constantin	SC - 6M12	745	16.07.2004
430.	Diaconu P. Neculai	SC - 7M1	930	20.08.2004
431.	Diaținto F. Liviu	SC - 5M12	917	12.07.2004
432.	Dica Mihai	SC - 2M8	1502	23.08.2004
433.	Dicu Alexandru	SC - 2M1	1533	23.08.2004
434.	Dicu Alexandru	SC - 2M1	1534	23.08.2004
435.	Dicu Alexandru	SC - 2M1	1535	23.08.2004
436.	Dicu Alexandru	SC - 2M2	1536	23.08.2004
437.	Dima I. Marin	SC - 7M8	778	10.09.2004
438.	Dima I. Marin	SC - 7M12	779	10.09.2004
439.	Dima V. Corneliu	SC - 6M1	948	31.08.2004
440.	Dima V. Corneliu	SC - 6M7	952	31.08.2004
441.	Dima V. Corneliu	SC - 6M8	956	31.08.2004
442.	Dina Ion	SC - 2M4	1420	15.07.2004
443.	Dina Petre	SC - 2M1	1557	23.08.2004
444.	Dina Petre	SC - 2M1	1558	23.08.2004
445.	Dina Petre	SC - 2M1	1559	23.08.2004
446.	Dina Petre	SC - 2M2	1560	23.08.2004
447.	Dincă Aurel	SC - 2M1	1553	23.08.2004
448.	Dincă Aurel	SC - 2M1	1554	23.08.2004
449.	Dincă Aurel	SC - 2M1	1555	23.08.2004
450.	Dincă Aurel	SC - 2M2	1556	23.08.2004
451.	Dinu C. Vasile	SC - 7M8	861	03.08.2004
452.	Dinu D. Gheorghe	SC - 1M4	1474	16.08.2004
453.	Dinu I. Gheorghe	SC - 5M1	1028	31.08.2004
454.	Dinu I. Gheorghe	SC - 5M7	1035	31.08.2004
455.	Dinu I. Gheorghe	SC - 5M12	1036	31.08.2004
456.	Dinu I. Marian	SC - 8M1	944	26.08.2004
457.	Dinu I. Marian	SC - 8M1	945	26.08.2004
458.	Dinu I. Marian	SC - 8M1	946	26.08.2004
459.	Dinu I. Marian	SC - 8M4	947	26.08.2004
460.	Dinu P. Daniel	SC - 1M1	1325	22.07.2004
461.	Dinu P. Daniel	SC - 1M1	1326	22.07.2004
462.	Dinu P. Daniel	SC - 1M1	1327	22.07.2004
463.	Dinu P. Daniel	SC - 1M2	1328	22.07.2004
464.	Dinu Șt. Neculai	SC - 7M8	862	03.08.2004
465.	Dîră Viorel	SC - 2M4	1375	05.07.2004
466.	Dîrmină Sandu	SC - 2M1	1318	14.06.2004
467.	Dîrmină Sandu	SC - 2M5	1319	14.06.2004
468.	Dobre C. Gheorghe	SC - 7M5	867	03.08.2004
469.	Dobre N. Dorel	SC - 7M8	860	03.08.2004
470.	Dobrea C. Aurelian	SC - 7M3	884	19.08.2004
471.	Dobrescu Adrian	SC - 2M6	1578	23.08.2004
472.	Dobrescu Eugen	SC - 2M3	1407	16.07.20074
473.	Dobrescu V. Stelian Augustin	SC - 1M11	1422	22.07.2004
474.	Dobrițoiu Constantin	SC - 2M6	1628	23.08.2004
475.	Docuz N. Dumitru	SC - 7M8	859	03.08.2004
476.	Dodu D. Constantin	SC - 6M7	953	31.08.2004

Nr. crt.	Numele și prenumele mecanicilor autorizați	Serie și nr. autorizație		Data eliberării* autorizației
477.	Dogaru Viorel	SC - 2M3	1332	08.06.2004
478.	Doiciu R. Lache	SC - 8M11	1147	30.08.2004
479.	Doiciu R. Lache	SC - 8M8	1157	30.08.2004
480.	Dosa N. Ioan	SC - 5M1	944	29.07.2004
481.	Dosa N. Ioan	SC - 5M1	943	29.07.2004
482.	Dosa N. Ioan	SC - 5M11	945	29.07.2004
483.	Dosa N. Ioan	SC - 5M5	946	29.07.2004
484.	Dosa N. Ioan	SC - 5M8	947	29.07.2004
485.	Drăgan D. Ionel	SC - 7M8	804	22.06.2004
486.	Drăgan D. Ionel	SC - 7M11	805	22.06.2004
487.	Drăgan M. Marian	SC - 7M3	885	19.08.2004
488.	Drăgan Nicolae	SC - 2M4	1376	05.07.2004
489.	Drăghici C. C-tin Claudiu	SC - 5M1	961	27.08.2004
490.	Drăghici C. C-tin Claudiu	SC - 5M1	962	27.08.2004
491.	Drăghici C. C-tin Claudiu	SC - 5M1	963	27.08.2004
492.	Drăghici C. C-tin Claudiu	SC - 5M2	1004	27.08.2004
493.	Dragnea I. S. Claudiu	SC - 8M1	994	30.08.2004
494.	Dragnea I. S. Claudiu	SC - 8M1	995	30.08.2004
495.	Dragnea I. S. Claudiu	SC - 8M1	996	30.08.2004
496.	Dragnea I. S. Claudiu	SC - 8M2	997	30.08.2004
497.	Dragomanu I. Ionel	SC - 7M8	941	20.08.2004
498.	Dragomanu I. Ionel	SC - 7M1	942	20.08.2004
499.	Drăgușin S. Emil	SC - 8M4	1141	30.08.2004
500.	Drilea G. Costel	SC - 5M6	895	30.06.2004
501.	Drilea G. Costel	SC - 5M1	1071	10.09.2004
502.	Dudău Sergiu	SC - 2M4	1398	05.07.2004
503.	Duduială Vasile	SC - 2M1	1414	15.07.2004
504.	Duduială Vasile	SC - 2M4	1415	15.07.2004
505.	Duică Constantin	SC - 2M1	1630	31.08.2004
506.	Duică Constantin	SC - 2M2	1631	31.08.2004
507.	Dumbravă V. Vasile Cristinel	SC - 6M8	796	26.08.2004
508.	Dumbravă V. Vasile Cristinel	SC - 6M8	803	26.08.2004
509.	Dumbravă V. Vasile Cristinel	SC - 6M7	923	23.09.2004
510.	Duminicel I. Ion	SC - 7M8	943	20.08.2004
511.	Duminicel I. Ion	SC - 7M1	944	20.08.2004
512.	Dumitrescu T. C. Dumitru Marian	SC - 1M1	1329	22.07.2004
513.	Dumitrescu T. C. Dumitru Marian	SC - 1M1	1330	22.07.2004
514.	Dumitrescu T. C. Dumitru Marian	SC - 1M1	1331	22.07.2004
515.	Dumitrescu T. C. Dumitru Marian	SC - 1M2	1332	22.07.2004
516.	Dumitru Gh. Constantin Cristian	SC - 1M1	1288	12.07.2004
517.	Dumitru Gh. Constantin Cristian	SC - 1M1	1289	12.07.2004
518.	Dumitru Gh. Constantin Cristian	SC - 1M1	1290	12.07.2004
519.	Dumitru Gh. Constantin Cristian	SC - 1M2	1291	12.07.2004
520.	Dumitru I. Constantin	SC - 1M1	1333	22.07.2004
521.	Dumitru I. Constantin	SC - 1M1	1334	22.07.2004
522.	Dumitru I. Constantin	SC - 1M1	1335	22.07.2004
523.	Dumitru I. Constantin	SC - 1M2	1336	22.07.2004
524.	Dumitru N. Adrian Marian	SC - 1M1	1557	13.07.2004
525.	Dumitru N. Adrian Marian	SC - 1M1	1558	13.07.2004
526.	Dumitru N. Adrian Marian	SC - 1M1	1559	13.07.2004
527.	Dumitru N. Adrian Marian	SC - 1M2	1560	13.07.2004
528.	Dumitru Șt. Gheorghe	SC - 1M3	1609	31.08.2004
529.	Dura N. Adrian	SC - 8M1	1180	15.09.2004

Lista personalului atestat/autorizat de Autoritatea Feroviară Română – AFER în perioada 01.04.2004 – 30.06.2004

Nr. crt.	Numele și prenumele mecanicilor autorizați	Serie și nr. autorizație		Data eliberării* autorizației	Nr. crt.	Numele și prenumele mecanicilor autorizați	Serie și nr. autorizație		Data eliberării* autorizației
530.	Dura N. Adrian	SC - 8M11	1181	15.09.2004	590.	Fuică C. Tache	SC - 7M1	932	20.08.2004
531.	Dura N. Adrian	SC - 8M8	1182	15.09.2004	591.	Fulger Mircea	SC - 2M3	1408	16.07.20074
532.	Durac Vasile	SC - 2M12	1493	03.09.2004	592.	Fusa Octavian	SC - 2M3	1333	08.06.2004
533.	Durac Vasile	SC - 2M1	1494	03.09.2004	593.	Gabor Ioan Doru	SC - 3M7	1400	06.08.2004
534.	Durac Vasile	SC - 2M7	1495	03.09.2004	594.	Gabor Ioan Doru	SC - 3M12	1401	06.08.2004
535.	Duțu C. Cristian	SC - 8M11	921	29.06.2004	595.	Gabor Ioan Doru	SC - 3M8	1402	06.08.2004
536.	Echim C. Vasile	SC - 8M11	925	29.06.2004	596.	Gabor Ioan Doru	SC - 3M1	1408	06.08.2004
537.	Eftimie G. Viorel	SC - 7M1	788	10.09.2004	597.	Găitan N. Gheorghe	SC - 6M1	811	09.07.2004
538.	Eftimie G. Viorel	SC - 7M1	789	10.09.2004	598.	Găitan N. Gheorghe	SC - 6M1	825	09.07.2004
539.	Eftimie G. Viorel	SC - 7M1	790	10.09.2004	599.	Găitan N. Gheorghe	SC - 6M2	839	09.07.2004
540.	Eftimie G. Viorel	SC - 7M2	846	23.08.2004	600.	Gălan D. Ștefan	SC - 6M11	902	23.09.2004
541.	Enache Florian	SC - 2M5	1428	15.07.2004	601.	Gană Doru Tudor	SC - 2M1	1611	23.08.2004
542.	Enache P. Dumitru	SC - 8M3	1167	22.09.2004	602.	Gană Doru Tudor	SC - 2M1	1612	23.08.2004
543.	Ene D. Gheorghe	SC - 1M8	1603	17.08.2004	603.	Gană Doru Tudor	SC - 2M1	1613	23.08.2004
544.	Ene F. Gheorghe	SC - 8M1	998	30.08.2004	604.	Gană Doru Tudor	SC - 2M2	1614	23.08.2004
545.	Ene F. Gheorghe	SC - 8M1	999	30.08.2004	605.	Ganea C. Florin	SC - 1M1	1521	13.07.2004
546.	Ene F. Gheorghe	SC - 8M1	1000	30.08.2004	606.	Ganea C. Florin	SC - 1M1	1522	13.07.2004
547.	Ene F. Gheorghe	SC - 8M2	1001	30.08.2004	607.	Ganea C. Florin	SC - 1M1	1523	13.07.2004
548.	Ene P. Daniel	SC - 8M11	924	29.06.2004	608.	Ganea C. Florin	SC - 1M2	1524	13.07.2004
549.	Ene Stan	SC - 2M4	1400	05.07.2004	609.	Garofa A. Florin Daniel	SC - 6M1	812	09.07.2004
550.	Enea I. Cătălin	SC - 8M11	920	29.06.2004	610.	Garofa A. Florin Daniel	SC - 6M1	826	09.07.2004
551.	Eremia Ilie	SC - 2M1	1561	23.08.2004	611.	Garofa A. Florin Daniel	SC - 6M2	840	09.07.2004
552.	Eremia Ilie	SC - 2M1	1562	23.08.2004	612.	Gasca I. Dumitru	SC - 8M1	1115	30.08.2004
553.	Eremia Ilie	SC - 2M1	1563	23.08.2004	613.	Gasca I. Dumitru	SC - 8M1	1116	30.08.2004
554.	Eremia Ilie	SC - 2M2	1564	23.08.2004	614.	Gasca I. Dumitru	SC - 8M1	1117	30.08.2004
555.	Eremia M. Adrian	SC - 1M1	1337	22.07.2004	615.	Gasca I. Dumitru	SC - 8M5	1133	30.08.2004
556.	Eremia M. Adrian	SC - 1M1	1338	22.07.2004	616.	Gavrilă I. Doru	SC - 1M11	1487	17.08.2004
557.	Eremia M. Adrian	SC - 1M1	1339	22.07.2004	617.	Gavrilescu Eugen	SC - 2M5	1429	15.07.2004
558.	Eremia M. Adrian	SC - 1M2	1340	22.07.2004	618.	Gavriloae Gh. Constantin	SC - 6M1	880	31.08.2004
559.	Făcilă V. Florin	SC - 1M1	1341	22.07.2004	619.	Gavriloae Gh. Constantin	SC - 6M1	882	31.08.2004
560.	Făcilă V. Florin	SC - 1M1	1342	22.07.2004	620.	Gavriloae Gh. Constantin	SC - 6M1	884	31.08.2004
561.	Făcilă V. Florin	SC - 1M1	1343	22.07.2004	621.	Gavriloae Gh. Constantin	SC - 6M7	885	31.08.2004
562.	Făcilă V. Florin	SC - 1M2	1344	22.07.2004	622.	Geambașu Iulian	SC - 2M3	1335	08.06.2004
563.	Fărcaș A. Filimon	SC - 4M1	739	22.06.2004	623.	Geană I. Mihai	SC - 7M1	933	20.08.2004
564.	Fărcaș A. Filimon	SC - 4M3	740	22.06.2004	624.	Gheorgescu Toma Marian	SC - 3M6	1414	06.08.2004
565.	Faulhaber Francisc	SC - 3M6	1393	06.08.2004	625.	Gheorghe Dan	SC - 2M5	1431	15.07.2004
566.	Fekete Ș. Ștefan	SC - 5M12	918	12.07.2004	626.	Gheorghe N. Costel	SC - 8M1	1007	30.08.2004
567.	Ficiu C. Marinică	SC - 1M1	1533	13.07.2004	627.	Gheorghe N. Costel	SC - 8M1	1008	30.08.2004
568.	Ficiu C. Marinică	SC - 1M1	1534	13.07.2004	628.	Gheorghe N. Costel	SC - 8M1	1009	30.08.2004
569.	Ficiu C. Marinică	SC - 1M1	1535	13.07.2004	629.	Gheorghe N. Costel	SC - 8M2	1010	30.08.2004
570.	Ficiu C. Marinică	SC - 1M2	1536	13.07.2004	630.	Gheorghe Tudor	SC - 2M1	1316	14.06.2004
571.	Fierăscu Marin	SC - 2M6	1579	23.08.2004	631.	Gheorghe Tudor	SC - 2M5	1317	14.06.2004
572.	Filache Gh. Ion	SC - 7M1	931	20.08.2004	632.	Gheorghe V. Adrian	SC - 1M1	1297	12.07.2004
573.	Filip Nicolită	SC - 2M1	1470	03.09.2004	633.	Gheorghe V. Adrian	SC - 1M1	1298	12.07.2004
574.	Filip Nicolită	SC - 2M8	1471	03.09.2004	634.	Gheorghe V. Adrian	SC - 1M1	1299	12.07.2004
575.	Filip Nicolită	SC - 2M7	1472	03.09.2004	635.	Gheorghe V. Adrian	SC - 1M10	1300	12.07.2004
576.	Filip Nicolită	SC - 2M12	1473	03.09.2004	636.	Gheran I. Florin Ștefan	SC - 6M1	891	23.09.2004
577.	Filip V. Marian	SC - 8M1	1002	30.08.2004	637.	Gheran I. Florin Ștefan	SC - 6M2	892	23.09.2004
578.	Filip V. Marian	SC - 8M1	1004	30.08.2004	638.	Gherman T. Dan Viorel	SC - 4M12	555	06.09.2004
579.	Filip V. Marian	SC - 8M1	1005	30.08.2004	639.	Ghiban Gh. Ion	SC - 8M1	1163	30.08.2004
580.	Filip V. Marian	SC - 8M2	1006	30.08.2004	640.	Ghidarcea Paul	SC - 2M5	1374	05.07.2004
581.	Filipescu C. Marian	SC - 1M5	1479	19.08.2004	641.	Ghiga Nicolae	SC - 2M4	1393	05.07.2004
582.	Filișan Nelu	SC - 2M4	1384	05.07.2004	642.	Ghigilicea Valentin	SC - 2M1	1474	03.09.2004
583.	Florea F. Gheorghe	SC - 1M5	1282	08.07.2004	643.	Ghigilicea Valentin	SC - 2M8	1475	03.09.2004
584.	Florescu Iulian	SC - 2M3	1334	08.06.2004	644.	Ghigilicea Valentin	SC - 2M7	1476	03.09.2004
585.	Fodor I. Ioan	SC - 5M1	964	27.08.2004	645.	Ghigilicea Valentin	SC - 2M12	1477	03.09.2004
586.	Fodor I. Ioan	SC - 5M1	965	27.08.2004	646.	Ghiorlan Ilie	SC - 2M1	1529	23.08.2004
587.	Fodor I. Ioan	SC - 5M1	966	27.08.2004	647.	Ghiorlan Ilie	SC - 2M1	1530	23.08.2004
588.	Fodor I. Ioan	SC - 5M2	1005	27.08.2004	648.	Ghiorlan Ilie	SC - 2M1	1531	23.08.2004
589.	Fogel F. Francisc Ioan	SC - 4M12	604	08.09.2004	649.	Ghiorlan Ilie	SC - 2M2	1532	23.08.2004

Lista personalului atestat/autorizat de Autoritatea Feroviară Română – AFER în perioada 01.04.2004 – 30.06.2004

Nr. crt.	Numele și prenumele mecanicilor autorizați	Serie și nr. autorizație		Data eliberării* autorizației
650.	Ghiță C. Nicolae	SC - 1M1	1345	22.07.2004
651.	Ghiță C. Nicolae	SC - 1M1	1346	22.07.2004
652.	Ghiță C. Nicolae	SC - 1M1	1347	22.07.2004
653.	Ghiță C. Nicolae	SC - 1M2	1348	22.07.2004
654.	Ghiță Gh. Ion	SC - 1M5	1602	17.08.2004
655.	Ghiță Ion	SC - 2M5	1430	15.07.2004
656.	Gireadă J. Jenică	SC - 1M2	840	01.08.2004
657.	Gîrscan Florin	SC - 2M5	1432	15.07.2004
658.	Giurca I. Ioan Ilie	SC - 5M1	1051	21.09.2004
659.	Giurca I. Ioan Ilie	SC - 5M1	1052	21.09.2004
660.	Giurca I. Ioan Ilie	SC - 5M2	1064	21.09.2004
661.	Glisă C. Constantin	SC - 6M1	813	09.07.2004
662.	Glisă C. Constantin	SC - 6M1	827	09.07.2004
663.	Glisă C. Constantin	SC - 6M2	841	09.07.2004
664.	Gogu I. Dumitru	SC - 8M3	1171	17.09.2004
665.	Goncea S. Anghel	SC - 8M1	1015	30.08.2004
666.	Goncea S. Anghel	SC - 8M1	1016	30.08.2004
667.	Goncea S. Anghel	SC - 8M1	1017	30.08.2004
668.	Goncea S. Anghel	SC - 8M2	1018	30.08.2004
669.	Govorenu Adrian	SC - 2M6	1580	23.08.2004
670.	Grădinaru Șt. Ștefan	SC - 6M11	856	09.07.2004
671.	Grădinaru Șt. Ștefan	SC - 6M8	865	09.07.2004
672.	Grecescu Iliuță	SC - 2M5	1359	02.07.2004
673.	Greco Daniel	SC - 2M4	1394	05.07.2004
674.	Grigore I. Marian	SC - 8M1	1118	30.08.2004
675.	Grigore I. Marian	SC - 8M1	1120	30.08.2004
676.	Grigore I. Marian	SC - 8M6	1132	30.08.2004
677.	Grigorean N. Florin Neculai	SC - 6M11	903	23.09.2004
678.	Grosieru S. Dănuț	SC - 6M12	783	26.08.2004
679.	Gui Traian	SC - 3M12	1387	22.07.2004
680.	Gulias C. Iulian	SC - 8M11	1148	30.08.2004
681.	Gulias C. Iulian	SC - 8M8	1158	30.08.2004
682.	Gulie Gheorghe	SC - 2M5	1366	02.07.2004
683.	Gurău Gh. Constantin	SC - 6M12	746	16.07.2004
684.	Gurbert C. Ion	SC - 7M8	945	20.08.2004
685.	Gurbert C. Ion	SC - 7M1	946	20.08.2004
686.	Guțe Gh. Ștefan Sorin	SC - 1M1	1349	22.07.2004
687.	Guțe Gh. Ștefan Sorin	SC - 1M1	1350	22.07.2004
688.	Guțe Gh. Ștefan Sorin	SC - 1M1	1351	22.07.2004
689.	Guțe Gh. Ștefan Sorin	SC - 1M2	1352	22.07.2004
690.	Hădărău V. Vasile	SC - 5M1	1029	31.08.2004
691.	Hădărău V. Vasile	SC - 5M7	1037	31.08.2004
692.	Hădărău V. Vasile	SC - 5M12	1038	31.08.2004
693.	Hădărean A. Vasile	SC - 5M12	919	12.07.2004
694.	Herman V. Vasile	SC - 4M1	558	02.08.2004
695.	Herpeș A. Ion	SC - 7M5	868	03.08.2004
696.	Hodișan I. Ioan	SC - 4M1	559	02.08.2004
697.	Hodoroga Lazăr	SC - 3M7	1394	06.08.2004
698.	Hodoroga Lazăr	SC - 3M12	1395	06.08.2004
699.	Hodoroga Lazăr	SC - 3M8	1396	06.08.2004
700.	Hogea Gh. Gheorghe	SC - 5M4	902	02.07.2004
701.	Horvath Ladislau	SC - 3M12	1388	22.07.2004
702.	Iacob Doru	SC - 2M4	1421	15.07.2004
703.	Iacob Gh. Constantin	SC - 6M11	857	09.07.2004
704.	Iacob Liviu	SC - 2M1	1482	03.09.2004
705.	Iacob Liviu	SC - 2M8	1483	03.09.2004
706.	Iacob Liviu	SC - 2M7	1484	03.09.2004
707.	Iacob Liviu	SC - 2M12	1485	03.09.2004
708.	Ichim I. Adrian	SC - 4M1	688	19.07.2004
709.	Ichim I. Adrian	SC - 4M1	707	19.07.2004

Nr. crt.	Numele și prenumele mecanicilor autorizați	Serie și nr. autorizație		Data eliberării* autorizației
710.	Ichim I. Adrian	SC - 4M1	718	19.07.2004
711.	Ichim I. Adrian	SC - 4M4	737	19.07.2004
712.	Ichim T. Gheorghe	SC - 7M7	854	09.07.2004
713.	Iftene S. Corneliu	SC - 1M1	1353	22.07.2004
714.	Iftene S. Corneliu	SC - 1M1	1354	22.07.2004
715.	Iftene S. Corneliu	SC - 1M1	1355	22.07.2004
716.	Iftene S. Corneliu	SC - 1M2	1356	22.07.2004
717.	Igna I. Daniel Ioan	SC - 4M1	676	19.07.2004
718.	Igna I. Daniel Ioan	SC - 4M1	695	19.07.2004
719.	Igna I. Daniel Ioan	SC - 4M2	725	19.07.2004
720.	Ilie C. Costel	SC - 6M1	814	09.07.2004
721.	Ilie C. Costel	SC - 6M1	828	09.07.2004
722.	Ilie C. Costel	SC - 6M2	842	09.07.2004
723.	Ilie Cristian	SC - 2M8	1507	23.08.2004
724.	Ilie I. Ioan	SC - 5M3	950	31.08.2004
725.	Iliescu G. Dumitru	SC - 8M1	1019	30.08.2004
726.	Iliescu G. Dumitru	SC - 8M1	1020	30.08.2004
727.	Iliescu G. Dumitru	SC - 8M1	1021	30.08.2004
728.	Iliescu G. Dumitru	SC - 8M2	1022	30.08.2004
729.	Ilinca Marin	SC - 2M1	1466	03.09.2004
730.	Ilinca Marin	SC - 2M8	1467	03.09.2004
731.	Ilinca Marin	SC - 2M7	1468	03.09.2004
732.	Ilinca Marin	SC - 2M12	1469	03.09.2004
733.	Iliuță Aurică	SC - 2M4	1383	05.07.2004
734.	Imecs E. Zoltan	SC - 5M1	967	27.08.2004
735.	Imecs E. Zoltan	SC - 5M1	968	27.08.2004
736.	Imecs E. Zoltan	SC - 5M1	969	27.08.2004
737.	Imecs E. Zoltan	SC - 5M2	1006	27.08.2004
738.	Ioan C. Nicolae	SC - 7M1	934	20.08.2004
739.	Ion Gh. Vasile Viorel	SC - 7M8	947	20.08.2004
740.	Ion Gh. Vasile Viorel	SC - 7M1	948	20.08.2004
741.	Ion I. Mitu	SC - 8M3	1136	24.08.2004
742.	Ion J. Vasile	SC - 1M4	1475	16.08.2004
743.	Ion N. Marian	SC - 1M1	1431	22.07.2004
744.	Ion N. Marian	SC - 1M1	1432	22.07.2004
745.	Ion N. Marian	SC - 1M1	1433	22.07.2004
746.	Ion N. Marian	SC - 1M2	1434	22.07.2004
747.	Ion N. Niculae	SC - 1M4	1279	08.07.2004
748.	Ion R. Nicolae	SC - 8M11	919	29.06.2004
749.	Ion V. Ion	SC - 2M4	1396	05.07.2004
750.	Ionașcu D. Mihai	SC - 1M1	1459	22.07.2004
751.	Ionașcu D. Mihai	SC - 1M1	1460	22.07.2004
752.	Ionașcu D. Mihai	SC - 1M1	1461	22.07.2004
753.	Ionașcu D. Mihai	SC - 1M2	1462	22.07.2004
754.	Ionescu Gh. Constantin	SC - 1M1	1490	18.08.2004
755.	Ionescu Gh. Constantin	SC - 1M1	1491	18.08.2004
756.	Ionescu Gh. Constantin	SC - 1M1	1492	18.08.2004
757.	Ionescu Gh. Constantin	SC - 1M2	1493	18.08.2004
758.	Ionescu Gh. Constantin	SC - 1M7	1494	18.08.2004
759.	Ionescu M. Liviu	SC - 8M12	956	30.08.2004
760.	Ionescu V. Constantin	SC - 1M4	1278	08.07.2004
761.	Ionica Marian	SC - 2M3	1336	08.06.2004
762.	Ioniță Z. Emilian	SC - 1M5	1480	19.08.2004
763.	Iordache Eustițian	SC - 2M5	1368	02.07.2004
764.	Iordache Marius	SC - 2M3	1337	08.06.2004
765.	Iosep N. Gheorghe Florinel	SC - 6M12	749	16.07.2004
766.	Iosep N. Gheorghe Florinel	SC - 6M8	933	23.09.2004
767.	Iosep N. Gheorghe Florinel	SC - 6M8	941	23.09.2004

Lista personalului atestat/autorizat de Autoritatea Feroviară Română – AFER în perioada 01.04.2004 – 30.06.2004

Nr. crt.	Numele și prenumele mecanicilor autorizați	Serie și nr. autorizație		Data eliberării* autorizației	Nr. crt.	Numele și prenumele mecanicilor autorizați	Serie și nr. autorizație		Data eliberării* autorizației
768.	Iosif I. Ion	SC - 1M1	1439	22.07.2004	828.	Kovacs L. Ludovic Levente	SC - 4M1	697	19.07.2004
769.	Iosif I. Ion	SC - 1M1	1440	22.07.2004	829.	Kovacs L. Ludovic Levente	SC - 4M1	713	19.07.2004
770.	Iosif I. Ion	SC - 1M1	1441	22.07.2004	830.	Kovacs L. Ludovic Levente	SC - 4M2	727	19.07.2004
771.	Iosif I. Ion	SC - 1M2	1442	22.07.2004	831.	Kristo Attila	SC - 5M12	925	30.06.2004
772.	Iovănescu Mihai	SC - 2M12	1496	03.09.2004	832.	Lăcătuș T. Bela	SC - 4M1	459	08.09.2004
773.	Iovănescu Mihai	SC - 2M1	1497	03.09.2004	833.	Lazăr N. Ion	SC - 7M5	869	03.08.2004
774.	Iovănescu Mihai	SC - 2M7	1498	03.09.2004	834.	Lazăr T. Constantin	SC - 6M1	726	16.07.2004
775.	Irimciuc V. Gheorghe	SC - 6M8	797	26.08.2004	835.	Lazăr T. Constantin	SC - 6M7	733	16.07.2004
776.	Irimciuc V. Gheorghe	SC - 6M8	804	26.08.2004	836.	Lazăr T. Constantin	SC - 6M8	762	16.07.2004
777.	Irimciuc V. Gheorghe	SC - 6M7	924	23.09.2004	837.	Lazăr Z. Mihai	SC - 7M5	896	19.08.2004
778.	Irinaru I. Florin	SC - 6M8	798	26.08.2004	838.	Lazăr Z. Mihai	SC - 7M1	897	19.08.2004
779.	Irinaru I. Florin	SC - 6M8	805	26.08.2004	839.	Lazăr Z. Mihai	SC - 7M1	898	19.08.2004
780.	Irinaru I. Florin	SC - 6M7	925	23.09.2004	840.	Lazăr Z. Mihai	SC - 7M1	899	19.08.2004
781.	Isac C. Zaharie	SC - 5M12	929	22.07.2004	841.	Lazăr Z. Mihai	SC - 7M11	900	19.08.2004
782.	Isbașa Paul	SC - 2M4	1379	05.07.2004	842.	Leczfalvi S. Alexandru Zoltan	SC - 4M1	679	19.07.2004
783.	Ispas Gh. Costel	SC - 7M8	833	20.06.2004	843.	Leczfalvi S. Alexandru Zoltan	SC - 4M1	698	19.07.2004
784.	Iuga M. Mihai	SC - 4M1	677	19.07.2004	844.	Leczfalvi S. Alexandru Zoltan	SC - 4M1	714	19.07.2004
785.	Iuga M. Mihai	SC - 4M1	696	19.07.2004	845.	Leczfalvi S. Alexandru Zoltan	SC - 4M2	728	19.07.2004
786.	Iuga M. Mihai	SC - 4M1	712	19.07.2004	846.	Lefter I. Marcel	SC - 6M7	734	16.07.2004
787.	Iuga M. Mihai	SC - 4M2	726	19.07.2004	847.	Lehene C. Corneliu	SC - 4M3	578	06.07.2004
788.	Ivan C. Dumitru	SC - 7M5	825	22.06.2004	848.	Leicu M. Iuliu	SC - 5M2	942	19.07.2004
789.	Ivan C. Dumitru	SC - 7M8	826	22.06.2004	849.	Leicu M. Iuliu	SC - 5M1	941	19.07.2004
790.	Ivan Netuș	SC - 8M3	1177	20.09.2004	850.	Leicu M. Iuliu	SC - 5M1	940	19.07.2004
791.	Ivanciu C. Tudor	SC - 8M1	1023	30.08.2004	851.	Leicu M. Iuliu	SC - 5M1	939	19.07.2004
792.	Ivanciu C. Tudor	SC - 8M1	1024	30.08.2004	852.	Leoveanu Iulian	SC - 2M3	1302	14.06.2004
793.	Ivanciu C. Tudor	SC - 8M1	1025	30.08.2004	853.	Lepădatu E. Gabriel Vasile	SC - 6M7	791	26.08.2004
794.	Ivanciu C. Tudor	SC - 8M2	1026	30.08.2004	854.	Licuță G. Mircea	SC - 8M1	1027	30.08.2004
795.	Ivanciu C. Tudorel	SC - 8M1	948	30.08.2004	855.	Licuță G. Mircea	SC - 8M1	1028	30.08.2004
796.	Ivanciu I. Neculai	SC - 8M3	1172	17.09.2004	856.	Licuță G. Mircea	SC - 8M1	1029	30.08.2004
797.	Ivașcă Georgel	SC - 3M7	1397	06.08.2004	857.	Licuță G. Mircea	SC - 8M2	1030	30.08.2004
798.	Ivașcă Georgel	SC - 3M12	1398	06.08.2004	858.	Limbovici I. Ștefan	SC - 8M11	1149	30.08.2004
799.	Ivașcă Georgel	SC - 3M8	1399	06.08.2004	859.	Limbovici I. Ștefan	SC - 8M8	1159	30.08.2004
800.	Jerdea Dănuț	SC - 2M4	1422	15.07.2004	860.	Liță D. Dumitru	SC - 6M1	816	09.07.2004
801.	Joițoiu Titel	SC - 2M6	1581	23.08.2004	861.	Liță D. Dumitru	SC - 6M1	830	09.07.2004
802.	Joldescu O. Stelian	SC - 6M1	815	09.07.2004	862.	Liță D. Dumitru	SC - 6M2	844	09.07.2004
803.	Joldescu O. Stelian	SC - 6M1	829	09.07.2004	863.	Liță D. Dumitru	SC - 6M3	895	23.09.2004
804.	Joldescu O. Stelian	SC - 6M2	843	09.07.2004	864.	Liță D. Vasile	SC - 1M11	1470	16.08.2004
805.	Joldescu O. Stelian	SC - 6M3	894	23.09.2004	865.	Liță Radu	SC - 2M6	1582	23.08.2004
806.	Juju Gh. Dumitru	SC - 1M1	1565	13.07.2004	866.	Liuță D. Vasile	SC - 6M12	747	16.07.2004
807.	Juju Gh. Dumitru	SC - 1M1	1566	13.07.2004	867.	Liuță D. Vasile	SC - 6M8	934	23.09.2004
808.	Juju Gh. Dumitru	SC - 1M1	1567	13.07.2004	868.	Liuță D. Vasile	SC - 6M8	942	23.09.2004
809.	Juju Gh. Dumitru	SC - 1M2	1568	13.07.2004	869.	Lopădean I. Vasile	SC - 5M1	1072	10.09.2004
810.	Junc C. Valeriu	SC - 4M1	560	02.08.2004	870.	Lovasz I. Zoltan	SC - 5M3	1075	21.09.2004
811.	Jureschi I. Vasile	SC - 6M12	784	26.08.2004	871.	Luca G. Silviu	SC - 8M1	1031	30.08.2004
812.	Kis I. Jenő	SC - 4M7	601	08.09.2004	872.	Luca G. Silviu	SC - 8M1	1032	30.08.2004
813.	Kis I. Jenő	SC - 4M1	603	08.09.2004	873.	Luca G. Silviu	SC - 8M1	1033	30.08.2004
814.	Kis I. Jenő	SC - 4M12	607	08.09.2004	874.	Luca G. Silviu	SC - 8M2	1034	30.08.2004
815.	Kiss A. Arpad	SC - 5M1	1030	31.08.2004	875.	Lunca G. Sorin Gheorghe	SC - 5M1	1019	21.09.2004
816.	Kiss A. Arpad	SC - 5M7	1039	31.08.2004	876.	Lunca G. Sorin Gheorghe	SC - 5M1	1020	21.09.2004
817.	Kiss A. Arpad	SC - 5M12	1040	31.08.2004	877.	Lunca G. Sorin Gheorghe	SC - 5M1	1021	21.09.2004
818.	Kocsis A. Andras	SC - 4M1	458	08.09.2004	878.	Lunca G. Sorin Gheorghe	SC - 5M2	1022	21.09.2004
819.	Kocsis A. Andras	SC - 4M1	483	08.09.2004	879.	Lungan R. Giuseppe	SC - 1M1	1399	22.07.2004
820.	Kocsis P. Mihail Ionel	SC - 5M1	970	27.08.2004	880.	Lungan R. Giuseppe	SC - 1M1	1400	22.07.2004
821.	Kocsis P. Mihail Ionel	SC - 5M1	971	27.08.2004	881.	Lungan R. Giuseppe	SC - 1M2	1401	22.07.2004
822.	Kocsis P. Mihail Ionel	SC - 5M1	972	27.08.2004	882.	Lungu C. Sandu	SC - 7M8	780	10.09.2004
823.	Kocsis P. Mihail Ionel	SC - 5M2	1007	27.08.2004					
824.	Kosa G. Attila	SC - 5M12	926	30.06.2004					
825.	Kotroczo Eugen	SC - 3M1	1380	22.07.2004					
826.	Kovacs I. Tibor	SC - 5M12	927	30.06.2004					
827.	Kovacs L. Ludovic Levente	SC - 4M1	678	19.07.2004					

Lista personalului atestat/autorizat de Autoritatea Feroviară Română – AFER în perioada 01.04.2004 – 30.06.2004

Nr. crt.	Numele și prenumele mecanicilor autorizați	Serie și nr. autorizație		Data eliberării* autorizației
883.	Lungu Gh. Tonino Marius	SC - 1M5	1606	19.08.2004
884.	Lungu I. Săndel	SC - 7M1	875	19.08.2004
885.	Lupăștean O. Vasile	SC - 6M12	748	16.07.2004
886.	Lupăștean O. Vasile	SC - 6M8	935	23.09.2004
887.	Lupăștean O. Vasile	SC - 6M8	943	23.09.2004
888.	Lupescu A. Petre	SC - 1M5	1284	08.07.2004
889.	Lupoaia S. Ioan	SC - 6M11	858	09.07.2004
890.	Lupșa Chițu D. Mugurel	SC - 5M4	903	02.07.2004
891.	Lupșa Ionel Daniel	SC - 3M1	1353	05.06.2004
892.	Lupșa Ionel Daniel	SC - 3M1	1354	05.06.2004
893.	Lupșa Ionel Daniel	SC - 3M1	1355	05.06.2004
894.	Lupșa Ionel Daniel	SC - 3M1	1356	05.06.2004
895.	Lupșa Ionel Daniel	SC - 3M2	1357	05.06.2004
896.	Lupu A. Angheluș	SC - 7M3	886	19.08.2004
897.	Măciucă Valeriu	SC - 2M6	1500	03.09.2004
898.	Maftai Petrică	SC - 2M4	1389	05.07.2004
899.	Magdaș E. Marius Ștefan	SC - 4M1	680	19.07.2004
900.	Magdaș E. Marius Ștefan	SC - 4M1	699	19.07.2004
901.	Magdaș E. Marius Ștefan	SC - 4M2	729	19.07.2004
902.	Măndoiu Daniel	SC - 2M4	1395	05.07.2004
903.	Manea Constantin	SC - 2M4	1386	05.07.2004
904.	Manicea Teodor	SC - 2M1	1549	23.08.2004
905.	Manicea Teodor	SC - 2M1	1550	23.08.2004
906.	Manicea Teodor	SC - 2M1	1551	23.08.2004
907.	Manicea Teodor	SC - 2M2	1552	23.08.2004
908.	Maniu G. Gheorghe Radu	SC - 4M3	579	06.07.2004
909.	Manolache Șt. Florin	SC - 1M1	1402	22.07.2004
910.	Manolache Șt. Florin	SC - 1M1	1403	22.07.2004
911.	Manolache Șt. Florin	SC - 1M2	1404	22.07.2004
912.	Manta N. Nicolae	SC - 5M1	1053	21.09.2004
913.	Manta N. Nicolae	SC - 5M1	1054	21.09.2004
914.	Manta N. Nicolae	SC - 5M2	1065	21.09.2004
915.	Mânza Gh. Dumitru	SC - 7M5	870	03.08.2004
916.	Marciuc Gh. Gheorghe	SC - 6M1	727	16.07.2004
917.	Marcu I. Petru	SC - 5M1	996	27.08.2004
918.	Marcu I. Petru	SC - 5M1	997	27.08.2004
919.	Marcu I. Petru	SC - 5M2	1001	27.08.2004
920.	Mare D. Ioan	SC - 5M12	921	28.07.2004
921.	Margea Ioan Teodor	SC - 3M1	1358	05.06.2004
922.	Margea Ioan Teodor	SC - 3M1	1359	05.06.2004
923.	Margea Ioan Teodor	SC - 3M1	1360	05.06.2004
924.	Margea Ioan Teodor	SC - 3M1	1361	05.06.2004
925.	Margea Ioan Teodor	SC - 3M2	1362	05.06.2004
926.	Marica I. Ionel	SC - 1M5	1286	08.07.2004
927.	Marin Constantin	SC - 3M12	1384	22.07.2004
928.	Marin N. Nicolae	SC - 8M4	1140	30.08.2004
929.	Marin Oprea Puiu	SC - 2M6	1627	23.08.2004
930.	Marinescu Ion	SC - 2M4	1381	05.07.2004
931.	Marinoaia C. Neculai	SC - 7M1	820	22.06.2004
932.	Marinoaia C. Neculai	SC - 7M1	821	22.06.2004
933.	Marinoaia C. Neculai	SC - 7M1	822	22.06.2004
934.	Marinoaia C. Neculai	SC - 7M11	823	22.06.2004
935.	Marinoaia C. Neculai	SC - 7M4	824	22.06.2004
936.	Marinovic Petru	SC - 2M3	1338	08.06.2004
937.	Martin F. Marian	SC - 1M4	1281	08.07.2004
938.	Matei A. Gligore	SC - 4M1	460	08.09.2004
939.	Matei A. Gligore	SC - 4M6	485	08.09.2004
940.	Matei I. Constantin	SC - 1M1	1357	22.07.2004
941.	Matei I. Constantin	SC - 1M1	1358	22.07.2004
942.	Matei I. Constantin	SC - 1M1	1359	22.07.2004

Nr. crt.	Numele și prenumele mecanicilor autorizați	Serie și nr. autorizație		Data eliberării* autorizației
943.	Matei I. Constantin	SC - 1M2	1360	22.07.2004
944.	Matei I. Ion	SC - 1M5	1287	08.07.2004
945.	Matiș Z. Zoltan	SC - 4M1	461	08.09.2004
946.	Matiș Z. Zoltan	SC - 4M6	837	26.08.2004
947.	Medințu Nicolae	SC - 2M1	1354	24.06.2004
948.	Medințu Nicolae	SC - 2M2	1355	24.06.2004
949.	Mehes S. Ferencz	SC - 4M1	551	06.09.2004
950.	Melinte D. Nelu	SC - 7M7	773	13.05.2004
951.	Melinte D. Nelu	SC - 7M12	774	13.05.2004
952.	Mezdrea Constantin	SC - 2M6	1590	23.08.2004
953.	Micu I. Dorel	SC - 1M11	1423	22.07.2004
954.	Mihai Claudiu	SC - 2M1	1454	22.07.2004
955.	Mihai Claudiu	SC - 2M1	1455	22.07.2004
956.	Mihai Claudiu	SC - 2M2	1456	22.07.2004
957.	Mihai G. Constantin	SC - 8M3	1168	22.09.2004
958.	Mihai Șt. Liviu	SC - 6M7	954	31.08.2004
959.	Mihai V. Marian	SC - 1M1	1549	13.07.2004
960.	Mihai V. Marian	SC - 1M1	1550	13.07.2004
961.	Mihai V. Marian	SC - 1M1	1551	13.07.2004
962.	Mihai V. Marian	SC - 1M2	1552	13.07.2004
963.	Mihăilă Gh. Mihai	SC - 7M1	876	19.08.2004
964.	Mihăilă M. Costel	SC - 7M3	887	19.08.2004
965.	Mihăilă P. Gabriel	SC - 5M6	896	30.06.2004
966.	Mihălcencu A. Stelian	SC - 8M1	1035	30.08.2004
967.	Mihălcencu A. Stelian	SC - 8M1	1036	30.08.2004
968.	Mihălcencu A. Stelian	SC - 8M1	1037	30.08.2004
969.	Mihălcencu A. Stelian	SC - 8M2	1038	30.08.2004
970.	Mihart Constantin	SC - 2M3	1339	08.06.2004
971.	Milea I. Nicolae	SC - 1M1	1361	22.07.2004
972.	Milea I. Nicolae	SC - 1M1	1362	22.07.2004
973.	Milea I. Nicolae	SC - 1M1	1363	22.07.2004
974.	Milea I. Nicolae	SC - 1M2	1364	22.07.2004
975.	Militaru Șt. Ionel	SC - 1M1	1389	22.07.2004
976.	Militaru Șt. Ionel	SC - 1M1	1390	22.07.2004
977.	Militaru Șt. Ionel	SC - 1M1	1391	22.07.2004
978.	Militaru Șt. Ionel	SC - 1M2	1392	22.07.2004
979.	Minciu Ion	SC - 2M3	1340	08.06.2004
980.	Minea A. Viorel	SC - 7M8	863	03.08.2004
981.	Mingireanu S. Costică	SC - 7M3	888	19.08.2004
982.	Minosiu C. Mircea	SC - 7M7	855	09.07.2004
983.	Mirea D. Stelică	SC - 7M8	864	03.08.2004
984.	Mirea G. Dumitru	SC - 5M1	1073	10.09.2004
985.	Mirescu Iulian	SC - 2M3	1341	08.06.2004
986.	Miruțoi Gh. Mihai	SC - 6M8	799	26.08.2004
987.	Miruțoi Gh. Mihai	SC - 6M8	806	26.08.2004
988.	Miruțoi Gh. Mihai	SC - 6M7	926	23.09.2004
989.	Miruțoi Șt. Radu	SC - 6M12	750	16.07.2004
990.	Miruțoi Șt. Radu	SC - 6M8	936	23.09.2004
991.	Miruțoi Șt. Radu	SC - 6M8	944	23.09.2004
992.	Mișcu Dumitru	SC - 2M4	1399	05.07.2004
993.	Mișu Vintilă	SC - 2M3	1342	08.06.2004
994.	Mitrache F. George	SC - 1M1	1365	22.07.2004
995.	Mitrache F. George	SC - 1M1	1366	22.07.2004
996.	Mitrache F. George	SC - 1M1	1367	22.07.2004
997.	Mitrache F. George	SC - 1M2	1368	22.07.2004
998.	Mitrea P. Alexandru	SC - 1M5	1481	19.08.2004
999.	Mitrivici R. Gheorghe	SC - 7M2	847	23.08.2004
1000.	Mitrovici R. Gheorghe	SC - 7M1	794	10.09.2004
1001.	Mitrovici R. Gheorghe	SC - 7M1	795	10.09.2004
1002.	Mitrovici R. Gheorghe	SC - 7M1	796	10.09.2004

Lista personalului atestat/autorizat de Autoritatea Feroviară Română – AFER în perioada 01.04.2004 – 30.06.2004

Nr. crt.	Numele și prenumele mecanicilor autorizați	Serie și nr. autorizație		Data eliberării* autorizației	Nr. crt.	Numele și prenumele mecanicilor autorizați	Serie și nr. autorizație		Data eliberării* autorizației
1003.	Mizgoi G. Marcel	SC - 1M1	1455	22.07.2004	1060.	Musa R. Serbat	SC - 8M1	1045	30.08.2004
1004.	Mizgoi G. Marcel	SC - 1M1	1456	22.07.2004	1061.	Musa R. Serbat	SC - 8M2	1046	30.08.2004
1005.	Mizgoi G. Marcel	SC - 1M1	1457	22.07.2004	1062.	Mușat C. Ionel	SC - 1M5	1482	19.08.2004
1006.	Mizgoi G. Marcel	SC - 1M2	1458	22.07.2004	1063.	Mustață V. Vasile	SC - 6M12	958	31.08.2004
1007.	Mocanu P. Dumitru	SC - 7M8	781	10.09.2004	1064.	Mustea Sorin Ioan	SC - 3M1	1368	05.06.2004
1008.	Mocanu P. Dumitru	SC - 7M1	782	10.09.2004	1065.	Mustea Sorin Ioan	SC - 3M1	1369	05.06.2004
1009.	Mohor Ilie	SC - 2M1	1545	23.08.2004	1066.	Mustea Sorin Ioan	SC - 3M1	1370	05.06.2004
1010.	Mohor Ilie	SC - 2M1	1546	23.08.2004	1067.	Mustea Sorin Ioan	SC - 3M1	1371	05.06.2004
1011.	Mohor Ilie	SC - 2M1	1547	23.08.2004	1068.	Mustea Sorin Ioan	SC - 3M2	1372	05.06.2004
1012.	Mohor Ilie	SC - 2M2	1548	23.08.2004	1069.	Musteață Gh. Gheorghe Florin	SC - 6M1	723	16.07.2004
1013.	Moise E. Emil	SC - 5M1	1015	10.09.2004	1070.	Musteață Gh. Gheorghe Florin	SC - 6M6	730	16.07.2004
1014.	Moise E. Emil	SC - 5M2	1016	10.09.2004	1071.	Mutu A. Mișu	SC - 8M12	957	30.08.2004
1015.	Moise Stelian	SC - 2M1	1352	24.06.2004	1072.	Nagy V. Ioan	SC - 5M1	956	19.07.2004
1016.	Moise Stelian	SC - 2M2	1353	24.06.2004	1073.	Nagy V. Ioan	SC - 5M2	957	19.07.2004
1017.	Moldovan I. Gabriel	SC - 4M1	681	19.07.2004	1074.	Năstasă N. Neculai Iulian	SC - 6M1	817	09.07.2004
1018.	Moldovan I. Gabriel	SC - 4M1	700	19.07.2004	1075.	Năstasă N. Neculai Iulian	SC - 6M1	831	09.07.2004
1019.	Moldovan I. Gabriel	SC - 4M2	730	19.07.2004	1076.	Năstasă N. Neculai Iulian	SC - 6M2	845	09.07.2004
1020.	Moldovan O. Ioan Daniel	SC - 4M1	462	08.09.2004	1077.	Năstasă N. Neculai Iulian	SC - 6M3	896	23.09.2004
1021.	Moldovan S. Adrian	SC - 4M1	682	19.07.2004	1078.	Năstăsescu Nicolae	SC - 2M1	1525	23.08.2004
1022.	Moldovan S. Adrian	SC - 4M1	701	19.07.2004	1079.	Năstăsescu Nicolae	SC - 2M1	1526	23.08.2004
1023.	Moldovan S. Adrian	SC - 4M1	715	19.07.2004	1080.	Năstăsescu Nicolae	SC - 2M1	1527	23.08.2004
1024.	Moldovan S. Adrian	SC - 4M2	731	19.07.2004	1081.	Năstăsescu Nicolae	SC - 2M2	1528	23.08.2004
1025.	Moldovan S. Vasile Dorel	SC - 4M1	593	06.07.2004	1082.	Neacșu M. Marian	SC - 8M1	1126	30.08.2004
1026.	Moraru Grigore	SC - 3M1	1409	06.08.2004	1083.	Neacșu Șt. Vasile	SC - 7M1	903	16.09.2004
1027.	Moț Aurel	SC - 2M1	1401	05.07.2004	1084.	Neacșu Șt. Vasile	SC - 7M1	904	16.09.2004
1028.	Moț Aurel	SC - 2M1	1402	05.07.2004	1085.	Neacșu Șt. Vasile	SC - 7M3	905	16.09.2004
1029.	Moț Aurel	SC - 2M1	1403	05.07.2004	1086.	Nechiti T. Mircea Ioan	SC - 6M7	927	23.09.2004
1030.	Moț Aurel	SC - 2M5	1404	05.07.2004	1087.	Nechiti V. T. Mircea Ioan	SC - 6M8	800	26.08.2004
1031.	Moțescu Traian	SC - 2M5	1371	02.07.2004	1088.	Nechiti V. T. Mircea Ioan	SC - 6M8	807	26.08.2004
1032.	Motofeala S. Filip	SC - 4M1	689	19.07.2004	1089.	Neculae T. Ion	SC - 8M11	1150	30.08.2004
1033.	Motofeala S. Filip	SC - 4M1	708	19.07.2004	1090.	Neculae T. Ion	SC - 8M8	1160	30.08.2004
1034.	Motofeala S. Filip	SC - 4M1	719	19.07.2004	1091.	Neculai Șt. Ion	SC - 7M8	865	03.08.2004
1035.	Motofeala S. Filip	SC - 4M4	738	19.07.2004	1092.	Neculau V. Vasile	SC - 6M1	724	16.07.2004
1036.	Mreană Florin	SC - 2M8	1505	23.08.2004	1093.	Neculau V. Vasile	SC - 6M6	731	16.07.2004
1037.	Muler G. Jurgen Gunter	SC - 5M1	998	27.08.2004	1094.	Nedelcu C. Gheorghe	SC - 8M1	950	30.08.2004
1038.	Muler G. Jurgen Gunter	SC - 5M1	999	27.08.2004	1095.	Nedelcu G. Petre	SC - 1M1	1447	22.07.2004
1039.	Muler G. Jurgen Gunter	SC - 5M2	1000	27.08.2004	1096.	Nedelcu G. Petre	SC - 1M1	1448	22.07.2004
1040.	Muntean I. Mari Ioan	SC - 5M1	955	31.08.2004	1097.	Nedelcu G. Petre	SC - 1M1	1449	22.07.2004
1041.	Muntean O. Olimpiu Lucian	SC - 5M1	973	27.08.2004	1098.	Nedelcu G. Petre	SC - 1M2	1450	22.07.2004
1042.	Muntean O. Olimpiu Lucian	SC - 5M1	974	27.08.2004	1099.	Nedelcu I. Gheorghe	SC - 1M5	1283	08.07.2004
1043.	Muntean O. Olimpiu Lucian	SC - 5M1	975	27.08.2004	1100.	Nedelcu I. Lucian	SC - 7M8	814	22.06.2004
1044.	Muntean O. Olimpiu Lucian	SC - 5M2	1008	27.08.2004	1101.	Nedelcu I. Lucian	SC - 7M11	815	22.06.2004
1045.	Munteanu L. Ion	SC - 8M1	1125	30.08.2004	1102.	Nedelcu Marin	SC - 2M4	1423	15.07.2004
1046.	Murărescu D. Dumitru Mircea	SC - 5M4	904	02.07.2004	1103.	Nedelea Marius	SC - 2M1	1322	14.06.2004
1047.	Murariu A. Ion	SC - 8M1	1039	30.08.2004	1104.	Nedelea Marius	SC - 2M5	1323	14.06.2004
1048.	Murariu A. Ion	SC - 8M1	1040	30.08.2004	1105.	Negoită Florin	SC - 2M1	1445	22.07.2004
1049.	Murariu A. Ion	SC - 8M1	1041	30.08.2004	1106.	Negoită Florin	SC - 2M1	1446	22.07.2004
1050.	Murariu A. Ion	SC - 8M2	1042	30.08.2004	1107.	Negoită Florin	SC - 2M2	1447	22.07.2004
1051.	Mureșan Dan	SC - 3M1	1363	05.06.2004	1108.	Negrea L. Vasile	SC - 8M8	1176	17.09.2004
1052.	Mureșan Dan	SC - 3M1	1364	05.06.2004	1109.	Negură V. Constantin Dorin	SC - 6M1	818	09.07.2004
1053.	Mureșan Dan	SC - 3M1	1365	05.06.2004	1110.	Negură V. Constantin Dorin	SC - 6M1	832	09.07.2004
1054.	Mureșan Dan	SC - 3M1	1366	05.06.2004	1111.	Negură V. Constantin Dorin	SC - 6M2	846	09.07.2004
1055.	Mureșan Dan	SC - 3M2	1367	05.06.2004	1112.	Negură V. Constantin Dorin	SC - 6M3	897	23.09.2004
1056.	Murgoci D. Emil	SC - 7M1	913	17.08.2004	1113.	Nica A. Ion	SC - 7M8	834	20.06.2004
1057.	Murgoci D. Emil	SC - 7M2	914	17.08.2004	1114.	Nicoară Mihai Doru	SC - 3M6	1383	22.07.2004
1058.	Musa R. Serbat	SC - 8M1	1043	30.08.2004	1115.	Nicolae Gh. Ion	SC - 1M1	1573	13.07.2004
1059.	Musa R. Serbat	SC - 8M1	1044	30.08.2004					

Lista personalului atestat/autorizat de Autoritatea Feroviară Română – AFER în perioada 01.04.2004 – 30.06.2004

Nr. crt.	Numele și prenumele mecanicilor autorizați	Serie și nr. autorizație		Data eliberării* autorizației
1116.	Nicolae Gh. Ion	SC - 1M1	1574	13.07.2004
1117.	Nicolae Gh. Ion	SC - 1M1	1575	13.07.2004
1118.	Nicolae Gh. Ion	SC - 1M2	1576	13.07.2004
1119.	Nicolăescu Ion	SC - 2M5	1360	02.07.2004
1120.	Niculea M. Petru	SC - 6M12	751	16.07.2004
1121.	Niculea M. Petru	SC - 6M8	937	23.09.2004
1122.	Niculea M. Petru	SC - 6M8	945	23.09.2004
1123.	Nisioi M. Ștefan	SC - 6M6	917	23.09.2004
1124.	Nistor A. Ionel	SC - 7M8	806	22.06.2004
1125.	Nistor A. Ionel	SC - 7M11	807	22.06.2004
1126.	Nistor S. Ghiță	SC - 7M8	783	10.09.2004
1127.	Niță D. Ionel	SC - 6M7	735	16.07.2004
1128.	Niță D. Ionel	SC - 6M12	752	16.07.2004
1129.	Niță I. Viorel Marin	SC - 1M11	1471	16.08.2004
1130.	Nițu G. Dumitru	SC - 8M1	1047	30.08.2004
1131.	Nițu G. Dumitru	SC - 8M1	1048	30.08.2004
1132.	Nițu G. Dumitru	SC - 8M1	1049	30.08.2004
1133.	Nițu G. Dumitru	SC - 8M2	1050	30.08.2004
1134.	Nuță D. Dan Virgil	SC - 1M1	1405	22.07.2004
1135.	Nuță D. Dan Virgil	SC - 1M1	1406	22.07.2004
1136.	Nuță D. Dan Virgil	SC - 1M2	1407	22.07.2004
1137.	Nuțu Dumitru	SC - 2M8	1440	14.07.2004
1138.	Oanara I. Alexandru	SC - 8M1	951	30.08.2004
1139.	Oancea C. Amuzică	SC - 1M1	1369	22.07.2004
1140.	Oancea C. Amuzică	SC - 1M1	1370	22.07.2004
1141.	Oancea C. Amuzică	SC - 1M1	1371	22.07.2004
1142.	Oancea C. Amuzică	SC - 1M2	1372	22.07.2004
1143.	Oancea V. Miltiade	SC - 1M3	1610	31.08.2004
1144.	Oane F. Petre	SC - 1M1	1408	22.07.2004
1145.	Oane F. Petre	SC - 1M1	1409	22.07.2004
1146.	Oane F. Petre	SC - 1M2	1410	22.07.2004
1147.	Olăianș Gh. Gheorghită	SC - 5M4	905	02.07.2004
1148.	Olar Pop F. Cornel	SC - 4M1	683	19.07.2004
1149.	Olar Pop F. Cornel	SC - 4M1	702	19.07.2004
1150.	Olar Pop F. Cornel	SC - 4M2	732	19.07.2004
1151.	Olariu Cezar	SC - 2M4	1380	05.07.2004
1152.	Olaru M. Dan	SC - 6M12	753	16.07.2004
1153.	Olaru P. Ion	SC - 8M1	1127	30.08.2004
1154.	Ologu D. Daniel	SC - 1M5	1483	19.08.2004
1155.	Oltenu Constantin	SC - 2M6	1629	23.08.2004
1156.	Oltenu I. Alexandru	SC - 1M4	1476	16.08.2004
1157.	One P. Radu	SC - 4M1	561	02.08.2004
1158.	Onofrei T. Constantin	SC - 6M5	859	09.07.2004
1159.	Onosă T. Gheorghe	SC - 7M8	808	22.06.2004
1160.	Onosă T. Gheorghe	SC - 7M11	809	22.06.2004
1161.	Onțiu I. Dorin	SC - 4M1	684	19.07.2004
1162.	Onțiu I. Dorin	SC - 4M1	703	19.07.2004
1163.	Onțiu I. Dorin	SC - 4M2	733	19.07.2004
1164.	Oprea I. Marian	SC - 1M1	1505	13.07.2004
1165.	Oprea I. Marian	SC - 1M1	1506	13.07.2004
1166.	Oprea I. Marian	SC - 1M1	1507	13.07.2004
1167.	Oprea I. Marian	SC - 1M2	1508	13.07.2004
1168.	Oprea V. Adrian	SC - 7M12	921	08.08.2004
1169.	Oprea V. Oprea	SC - 2M8	1508	23.08.2004

Nr. crt.	Numele și prenumele mecanicilor autorizați	Serie și nr. autorizație		Data eliberării* autorizației
1170.	Oprican Dan	SC - 2M3	1343	08.06.2004
1171.	Oprîș G. Ioan	SC - 4M1	463	08.09.2004
1172.	Oprîș I. Constantin	SC - 5M1	1031	31.08.2004
1173.	Oprîș I. Constantin	SC - 5M7	1041	31.08.2004
1174.	Oprîș I. Constantin	SC - 5M12	1042	31.08.2004
1175.	Păduraru I. Ioan	SC - 6M1	728	16.07.2004
1176.	Păduraru I. Ioan	SC - 6M7	736	16.07.2004
1177.	Păduraru I. Ioan	SC - 6M12	758	16.07.2004
1178.	Păduraru I. Ioan	SC - 6M8	761	16.07.2004
1179.	Paiu Gh. Dumitru	SC - 7M1	935	20.08.2004
1180.	Palade I. Iulian Cristian	SC - 6M7	792	26.08.2004
1181.	Palko I. Arpad	SC - 4M3	580	06.07.2004
1182.	Pană N. Vasile	SC - 8M3	1135	24.08.2004
1183.	Panait I. Ion	SC - 8M1	1051	30.08.2004
1184.	Panait I. Ion	SC - 8M1	1052	30.08.2004
1185.	Panait I. Ion	SC - 8M1	1053	30.08.2004
1186.	Panait I. Ion	SC - 8M2	1054	30.08.2004
1187.	Panait M. George	SC - 7M7	775	13.05.2004
1188.	Pandele S. Marin	SC - 8M1	1055	30.08.2004
1189.	Pandele S. Marin	SC - 8M1	1056	30.08.2004
1190.	Pandele S. Marin	SC - 8M1	1057	30.08.2004
1191.	Pandele S. Marin	SC - 8M2	1058	30.08.2004
1192.	Paraschiv F. Constantin	SC - 7M5	838	20.06.2004
1193.	Parepa C. Constantin	SC - 1M1	1537	13.07.2004
1194.	Parepa C. Constantin	SC - 1M1	1538	13.07.2004
1195.	Parepa C. Constantin	SC - 1M1	1539	13.07.2004
1196.	Parepa C. Constantin	SC - 1M2	1540	13.07.2004
1197.	Parpală D. Alexandru	SC - 1M1	1593	13.07.2004
1198.	Parpală D. Alexandru	SC - 1M1	1594	13.07.2004
1199.	Parpală D. Alexandru	SC - 1M1	1595	13.07.2004
1200.	Parpală D. Alexandru	SC - 1M2	1596	13.07.2004
1201.	Pașc G. Ioan	SC - 4M7	586	06.07.2004
1202.	Pașc G. Ioan	SC - 4M12	588	06.07.2004
1203.	Pașca N. Nicolae Onișor	SC - 4M3	581	06.07.2004
1204.	Pascale C. Vasile	SC - 7M12	922	08.08.2004
1205.	Pascariu Dan	SC - 2M3	1344	08.06.2004
1206.	Pascaru M. Mihai	SC - 6M1	873	24.08.2004
1207.	Pascaru M. Mihai	SC - 6M2	874	24.08.2004
1208.	Pătrașcu Ion	SC - 2M6	1586	23.08.2004
1209.	Pătru Mihai	SC - 2M1	1509	23.08.2004
1210.	Pătru Mihai	SC - 2M1	1510	23.08.2004
1211.	Pătru Mihai	SC - 2M1	1511	23.08.2004
1212.	Pătru Mihai	SC - 2M2	1512	23.08.2004
1213.	Păturan C. Marius	SC - 1M1	1569	13.07.2004
1214.	Păturan C. Marius	SC - 1M1	1570	13.07.2004
1215.	Păturan C. Marius	SC - 1M1	1571	13.07.2004
1216.	Păturan C. Marius	SC - 1M2	1572	13.07.2004
1217.	Păun I. Petre	SC - 1M5	1285	08.07.2004
1218.	Pavăl G. Petru	SC - 5M8	1023	21.09.2004
1219.	Pavăl G. Petru	SC - 5M7	1025	21.09.2004
1220.	Pavăl G. Petru	SC - 5M12	1026	21.09.2004
1221.	Pavăl I. Marian	SC - 8M12	958	30.08.2004
1222.	Perjoc M. Aurel	SC - 8M1	1059	30.08.2004
1223.	Perjoc M. Aurel	SC - 8M1	1060	30.08.2004

Lista personalului atestat/autorizat de Autoritatea Feroviară Română – AFER în perioada 01.04.2004 – 30.06.2004

Nr. crt.	Numele și prenumele mecanicilor autorizați	Serie și nr. autorizație		Data eliberării* autorizației	Nr. crt.	Numele și prenumele mecanicilor autorizați	Serie și nr. autorizație		Data eliberării* autorizației
1224.	Perjoc M. Aurel	SC - 8M1	1061	30.08.2004	1274.	Pîslaru M. Constantin	SC - 8M1	1073	30.08.2004
1225.	Perjoc M. Aurel	SC - 8M2	1062	30.08.2004	1275.	Pîslaru M. Constantin	SC - 8M2	1074	30.08.2004
1226.	Peșca I. Ștefan	SC - 4M7	587	06.07.2004	1276.	Piticari Gh. Gheorghe	SC - 6M5	908	23.09.2004
1227.	Peșca I. Ștefan	SC - 4M12	589	06.07.2004	1277.	Pîțu Șt. Ion Grigore	SC - 6M5	909	23.09.2004
1228.	Pește P. Pavel	SC - 4M1	562	02.08.2004	1278.	Plăcintar T. Teodor	SC - 5M1	976	27.08.2004
1229.	Pescaru Gh. Viorel	SC - 8M11	1151	30.08.2004	1279.	Plăcintar T. Teodor	SC - 5M1	977	27.08.2004
1230.	Pescaru Gh. Viorel	SC - 8M8	1161	30.08.2004	1280.	Plăcintar T. Teodor	SC - 5M1	978	27.08.2004
1231.	Pescaru Gheorghe	SC - 2M3	1345	08.06.2004	1281.	Plăcintar T. Teodor	SC - 5M2	1009	27.08.2004
1232.	Petcu Sorin	SC - 2M1	1416	15.07.2004	1282.	Pletea Gh. Georgel	SC - 7M2	839	01.08.2004
1233.	Petcu Sorin	SC - 2M4	1417	15.07.2004	1283.	Pomăran N. Marcel	SC - 5M1	1032	31.08.2004
1234.	Petrache I. Nicolae	SC - 1M11	1486	17.08.2004	1284.	Pomăran N. Marcel	SC - 5M7	1043	31.08.2004
1235.	Petrache Marian	SC - 2M3	1306	14.06.2004	1285.	Pomăran N. Marcel	SC - 5M12	1044	31.08.2004
1236.	Petrache Z. Marius	SC - 5M4	906	02.07.2004	1286.	Pop I. Grigore Constantin	SC - 4M6	592	06.07.2004
1237.	Petre C. Teodor	SC - 1M1	1585	13.07.2004	1287.	Pop Ioan Marcel	SC - 3M6	1417	06.08.2004
1238.	Petre C. Teodor	SC - 1M1	1586	13.07.2004	1288.	Pop Rad E. Mustafa Leonard	SC - 4M3	583	06.07.2004
1239.	Petre C. Teodor	SC - 1M1	1587	13.07.2004	1289.	Pop T. Teodor	SC - 6M1	819	09.07.2004
1240.	Petre C. Teodor	SC - 1M2	1588	13.07.2004	1290.	Pop T. Teodor	SC - 6M1	833	09.07.2004
1241.	Petre M. Ionel	SC - 8M1	1063	30.08.2004	1291.	Pop T. Teodor	SC - 6M2	847	09.07.2004
1242.	Petre M. Ionel	SC - 8M1	1064	30.08.2004	1292.	Pop T. Teodor	SC - 6M3	898	23.09.2004
1243.	Petre M. Ionel	SC - 8M1	1065	30.08.2004	1293.	Pop T. Tomazian	SC - 4M3	582	06.07.2004
1244.	Petre M. Ionel	SC - 8M2	1066	30.08.2004	1294.	Pop V. Mugurel	SC - 6M5	911	23.09.2004
1245.	Petre Nicolae	SC - 2M8	1438	14.07.2004	1295.	Pop V. Vasile	SC - 4M1	464	08.09.2004
1246.	Petre P. Ion	SC - 1M1	1545	13.07.2004	1296.	Popa A. Ion	SC - 8M1	1137	01.09.2004
1247.	Petre P. Ion	SC - 1M1	1546	13.07.2004	1297.	Popa A. Ion	SC - 8M1	1138	30.08.2004
1248.	Petre P. Ion	SC - 1M1	1547	13.07.2004	1298.	Popa A. Ion	SC - 8M5	1179	14.09.2004
1249.	Petre P. Ion	SC - 1M2	1548	13.07.2004	1299.	Popa C. Vasile	SC - 6M5	910	23.09.2004
1250.	Petrescu A. Gabriel Marian	SC - 8M1	1067	30.08.2004	1300.	Popa Mircea	SC - 2M1	1565	23.08.2004
1251.	Petrescu A. Gabriel Marian	SC - 8M1	1068	30.08.2004	1301.	Popa Mircea	SC - 2M1	1566	23.08.2004
1252.	Petrescu A. Gabriel Marian	SC - 8M1	1069	30.08.2004	1302.	Popa Mircea	SC - 2M1	1567	23.08.2004
1253.	Petrescu A. Gabriel Marian	SC - 8M2	1070	30.08.2004	1303.	Popa Mircea	SC - 2M2	1568	23.08.2004
1254.	Petrescu Ion Traian	SC - 2M5	1370	02.07.2004	1304.	Popa N. Nicolae Marius	SC - 5M1	1055	21.09.2004
1255.	Petrescu Marcel	SC - 2M6	1587	23.08.2004	1305.	Popa N. Nicolae Marius	SC - 5M1	1056	21.09.2004
1256.	Petricala I. Angheluș Daniel	SC - 8M11	927	29.06.2004	1306.	Popa N. Nicolae Marius	SC - 5M2	1066	21.09.2004
1257.	Pintelei C. Silviu	SC - 6M12	754	16.07.2004	1307.	Popa Tudor	SC - 2M4	1378	05.07.2004
1258.	Pintelei C. Silviu	SC - 6M8	938	23.09.2004	1308.	Popa V. Adișor	SC - 8M1	1128	30.08.2004
1259.	Pintelei C. Silviu	SC - 6M8	946	23.09.2004	1309.	Popescu Ciprian	SC - 2M3	1303	14.06.2004
1260.	Pintilie Paul	SC - 3M6	1416	06.08.2004	1310.	Popescu P. Ciprian	SC - 1M1	1553	13.07.2004
1261.	Pîrîianu Gh. Ion	SC - 1M1	1589	13.07.2004	1311.	Popescu P. Ciprian	SC - 1M1	1554	13.07.2004
1262.	Pîrîianu Gh. Ion	SC - 1M1	1590	13.07.2004	1312.	Popescu P. Ciprian	SC - 1M1	1555	13.07.2004
1263.	Pîrîianu Gh. Ion	SC - 1M1	1591	13.07.2004	1313.	Popescu P. Ciprian	SC - 1M2	1556	13.07.2004
1264.	Pîrîianu Gh. Ion	SC - 1M2	1592	13.07.2004	1314.	Popoi N. Grigori	SC - 7M1	909	12.08.2004
1265.	Pîrva Florică	SC - 2M1	1307	14.06.2004	1315.	Popoi N. Grigori	SC - 7M1	910	12.08.2004
1266.	Pîrva Florică	SC - 2M1	1308	14.06.2004	1316.	Popoi N. Grigori	SC - 7M1	911	12.08.2004
1267.	Pîrva Florică	SC - 2M1	1309	14.06.2004	1317.	Popoi N. Grigori	SC - 7M11	912	12.08.2004
1268.	Pîrva Florică	SC - 2M5	1310	14.06.2004	1318.	Popovici P. Gheorghe	SC - 6M12	786	26.08.2004
1269.	Pîrvu Milică	SC - 2M4	1385	05.07.2004	1319.	Popușe Samuil	SC - 3M6	1418	06.08.2004
1270.	Pișcoranu C. Constantin Puiu	SC - 4M12	605	08.09.2004	1320.	Pora A. Andras Erno	SC - 5M1	889	12.07.2004
1271.	Pîslaru G. Costică	SC - 1M11	1425	22.07.2004	1321.	Pora A. Andras Erno	SC - 5M1	890	12.07.2004
1272.	Pîslaru M. Constantin	SC - 8M1	1071	30.08.2004	1322.	Pora A. Andras Erno	SC - 5M1	891	12.07.2004
1273.	Pîslaru M. Constantin	SC - 8M1	1072	30.08.2004	1323.	Pora A. Andras Erno	SC - 5M2	892	12.07.2004
					1324.	Porcar V. Sorin Liviu	SC - 4M1	563	02.08.2004
					1325.	Porcârășu C. Constantin	SC - 6M12	755	16.07.2004
					1326.	Porumbel Dorin	SC - 2M3	1411	16.07.2004

Lista personalului atestat/autorizat de Autoritatea Feroviară Română – AFER în perioada 01.04.2004 – 30.06.2004

Nr. crt.	Numele și prenumele mecanicilor autorizați	Serie și nr. autorizație		Data eliberării* autorizației
1327.	Postolache D. Gheorghe	SC - 7M1	936	20.08.2004
1328.	Postole R. Titel	SC - 1M1	1525	13.07.2004
1329.	Postole R. Titel	SC - 1M1	1526	13.07.2004
1330.	Postole R. Titel	SC - 1M1	1527	13.07.2004
1331.	Postole R. Titel	SC - 1M2	1528	13.07.2004
1332.	Precub V. Virgil	SC - 5M1	979	27.08.2004
1333.	Precub V. Virgil	SC - 5M1	980	27.08.2004
1334.	Precub V. Virgil	SC - 5M1	981	27.08.2004
1335.	Precub V. Virgil	SC - 5M2	1010	27.08.2004
1336.	Preda Z. Gabriel	SC - 6M7	793	26.08.2004
1337.	Prelipceanu D. Gabriel	SC - 6M7	928	23.09.2004
1338.	Presada I. Viorel Marian	SC - 8M1	1075	30.08.2004
1339.	Presada I. Viorel Marian	SC - 8M1	1076	30.08.2004
1340.	Presada I. Viorel Marian	SC - 8M1	1077	30.08.2004
1341.	Presada I. Viorel Marian	SC - 8M2	1078	30.08.2004
1342.	Pricopaș A. Mihai	SC - 6M12	785	26.08.2004
1343.	Pricope I. Dumitru	SC - 7M1	878	19.08.2004
1344.	Puicar G. Gheorghe	SC - 4M1	685	19.07.2004
1345.	Puicar G. Gheorghe	SC - 4M1	704	19.07.2004
1346.	Puicar G. Gheorghe	SC - 4M2	734	19.07.2004
1347.	Puiu A. Vasile	SC - 1M11	1424	22.07.2004
1348.	Puiu M. Ionel	SC - 6M7	737	16.07.2004
1349.	Puiu M. Ionel	SC - 6M12	756	16.07.2004
1350.	Purcărea T. Gabriel	SC - 5M4	907	02.07.2004
1351.	Pușcașu I. Adrian	SC - 6M1	820	09.07.2004
1352.	Pușcașu I. Adrian	SC - 6M1	834	09.07.2004
1353.	Pușcașu I. Adrian	SC - 6M2	848	09.07.2004
1354.	Pușcașu I. Adrian	SC - 6M3	899	23.09.2004
1355.	Răceanu Constantin	SC - 2M6	1499	03.09.2004
1356.	Radovici C. Mitică	SC - 7M3	889	19.08.2004
1357.	Radu C. Vasile	SC - 8M3	1169	22.09.2004
1358.	Radu I. Florin	SC - 6M7	794	26.08.2004
1359.	Radu I. Marin	SC - 1M11	1472	16.08.2004
1360.	Radu M. Bogdan	SC - 1M1	1373	22.07.2004
1361.	Radu M. Bogdan	SC - 1M1	1374	22.07.2004
1362.	Radu M. Bogdan	SC - 1M1	1375	22.07.2004
1363.	Radu M. Bogdan	SC - 1M2	1376	22.07.2004
1364.	Radu N. Costel	SC - 8M1	1079	30.08.2004
1365.	Radu N. Costel	SC - 8M1	1080	30.08.2004
1366.	Radu N. Costel	SC - 8M1	1081	30.08.2004
1367.	Radu N. Costel	SC - 8M2	1082	30.08.2004
1368.	Radu V. Aureliu	SC - 1M1	1377	22.07.2004
1369.	Radu V. Aureliu	SC - 1M1	1378	22.07.2004
1370.	Radu V. Aureliu	SC - 1M1	1379	22.07.2004
1371.	Radu V. Aureliu	SC - 1M2	1380	22.07.2004
1372.	Rădvan I. Gheorghe	SC - 7M1	915	17.08.2004
1373.	Rădvan I. Gheorghe	SC - 7M2	916	17.08.2004
1374.	Rămneanțu Valenuț	SC - 3M6	1420	06.08.2004
1375.	Rancov Gheorghe	SC - 3M6	1419	06.08.2004
1376.	Răpsigan Călin	SC - 3M12	1389	22.07.2004
1377.	Rocaș G. Gabriel Tiberiu	SC - 4M1	465	08.09.2004
1378.	Rocaș G. Gabriel Tiberiu	SC - 4M6	838	26.08.2004
1379.	Roșiu Emil	SC - 2M3	1346	08.06.2004
1380.	Roșoga Vasile	SC - 2M4	1388	05.07.2004

Nr. crt.	Numele și prenumele mecanicilor autorizați	Serie și nr. autorizație		Data eliberării* autorizației
1381.	Roșu A. Dragoș	SC - 6M6	918	23.09.2004
1382.	Rotar I. Ioan	SC - 5M4	953	31.08.2004
1383.	Rotariu Gh. Marius	SC - 6M2	886	03.08.2004
1384.	Rotaru C. Gheorghe	SC - 6M5	912	23.09.2004
1385.	Rotaru C. Ioan	SC - 6M7	738	16.07.2004
1386.	Rotaru C. Ioan	SC - 6M12	757	16.07.2004
1387.	Rotaru C. Ioan	SC - 6M8	763	16.07.2004
1388.	Rotaru I. Ștefan	SC - 8M1	952	30.08.2004
1389.	Rotaru S. Gheorghe	SC - 1M1	1513	13.07.2004
1390.	Rotaru S. Gheorghe	SC - 1M1	1514	13.07.2004
1391.	Rotaru S. Gheorghe	SC - 1M1	1515	13.07.2004
1392.	Rotaru S. Gheorghe	SC - 1M2	1516	13.07.2004
1393.	Ruja I. Ioan Adrian	SC - 5M1	982	27.08.2004
1394.	Ruja I. Ioan Adrian	SC - 5M1	983	27.08.2004
1395.	Ruja I. Ioan Adrian	SC - 5M1	984	27.08.2004
1396.	Ruja I. Ioan Adrian	SC - 5M2	1011	27.08.2004
1397.	Runceanu I. Petre Liviu	SC - 5M1	1017	30.08.2004
1398.	Runceanu I. Petre Liviu	SC - 5M3	1018	30.08.2004
1399.	Rusu D. Dumitru Viorel	SC - 6M5	860	09.07.2004
1400.	Saizu Ilie	SC - 2M1	1619	23.08.2004
1401.	Saizu Ilie	SC - 2M1	1620	23.08.2004
1402.	Saizu Ilie	SC - 2M1	1621	23.08.2004
1403.	Saizu Ilie	SC - 2M2	1622	23.08.2004
1404.	Sălcianu N. Costel	SC - 1M1	1381	22.07.2004
1405.	Sălcianu N. Costel	SC - 1M1	1382	22.07.2004
1406.	Sălcianu N. Costel	SC - 1M1	1383	22.07.2004
1407.	Sălcianu N. Costel	SC - 1M2	1384	22.07.2004
1408.	Șandru I. Neculai	SC - 6M11	904	23.09.2004
1409.	Sandu Partenie Florin	SC - 3M6	1421	06.08.2004
1410.	Sandu Vasile	SC - 2M6	1585	23.08.2004
1411.	Sauciuc S. Ioan	SC - 6M7	739	16.07.2004
1412.	Sava S. Alecu	SC - 7M2	841	01.08.2004
1413.	Sava Șt. Gheorghe	SC - 7M1	926	20.08.2004
1414.	Sava Șt. Gheorghe	SC - 7M1	927	20.08.2004
1415.	Sava Șt. Gheorghe	SC - 7M12	928	20.08.2004
1416.	Sava Șt. Gheorghe	SC - 7M7	929	20.08.2004
1417.	Săvescu Petre	SC - 2M3	1347	08.06.2004
1418.	Savin C. Constantin	SC - 5M6	897	30.06.2004
1419.	Savina M. Cornel	SC - 5M3	924	28.07.2004
1420.	Scarlat C. Vasile	SC - 6M12	961	16.07.2004
1421.	Schonthaler Ionel	SC - 2M1	1460	22.07.2004
1422.	Schonthaler Ionel	SC - 2M1	1461	22.07.2004
1423.	Schonthaler Ionel	SC - 2M2	1462	22.07.2004
1424.	Scroboniță Gh. Constantin	SC - 6M3	852	09.07.2004
1425.	Scutelnicu D. Ionel	SC - 6M11	905	23.09.2004
1426.	Sechereș Marinel Ioan	SC - 3M12	1373	05.06.2004
1427.	Seica F. Florian Gheorghe	SC - 4M1	564	02.08.2004
1428.	Șelăvîrtea C. Constantin	SC - 5M6	898	30.06.2004
1429.	Șerban I. Săndel	SC - 7M1	917	17.08.2004
1430.	Șerban I. Săndel	SC - 7M2	918	17.08.2004
1431.	Serea I. Costache	SC - 7M8	810	22.06.2004
1432.	Serea I. Costache	SC - 7M11	811	22.06.2004

Lista personalului atestat/autorizat de Autoritatea Feroviară Română – AFER în perioada 01.04.2004 – 30.06.2004

Nr. crt.	Numele și prenumele mecanicilor autorizați	Serie și nr. autorizație		Data eliberării* autorizației	Nr. crt.	Numele și prenumele mecanicilor autorizați	Serie și nr. autorizație		Data eliberării* autorizației
1433.	Silaghi Teodor	SC - 3M1	1410	06.08.2004	1487.	Stancu V. Corneliu	SC - 6M5	861	09.07.2004
1434.	Sima I. Dumitru	SC - 1M5	1607	19.08.2004	1488.	Stănescu D. Gheorghe	SC - 1M4	1280	08.07.2004
1435.	Sima Livian	SC - 3M1	1411	06.08.2004	1489.	Stănică Dumitru	SC - 2M4	1425	15.07.2004
1436.	Sima M. Dumitru	SC - 1M1	1411	22.07.2004	1490.	Ștefan B. Ion	SC - 1M4	1477	16.08.2004
1437.	Sima M. Dumitru	SC - 1M1	1412	22.07.2004	1491.	Ștefan Ionel	SC - 2M3	1304	14.06.2004
1438.	Sima M. Dumitru	SC - 1M2	1413	22.07.2004	1492.	Ștefan Marian	SC - 2M3	1305	14.06.2004
1439.	Simon A. Zoltan	SC - 5M1	985	27.08.2004	1493.	Ștefan N. Petre	SC - 1M1	1541	13.07.2004
1440.	Simon A. Zoltan	SC - 5M1	986	27.08.2004	1494.	Ștefan N. Petre	SC - 1M1	1542	13.07.2004
1441.	Simon A. Zoltan	SC - 5M1	987	27.08.2004	1495.	Ștefan N. Petre	SC - 1M1	1543	13.07.2004
1442.	Simon A. Zoltan	SC - 5M2	1012	27.08.2004	1496.	Ștefan N. Petre	SC - 1M2	1544	13.07.2004
1443.	Sîrboiu Ion	SC - 2M5	1363	02.07.2004	1497.	Ștefan V. Vasile Valentin	SC - 8M11	922	29.06.2004
1444.	Sîrbu Ion	SC - 2M4	1377	05.07.2004	1498.	Șteflea H. Tudor	SC - 8M3	1178	17.09.2004
1445.	Sîrbu S. Adrian	SC - 4M1	686	19.07.2004	1499.	Stoian Constantin	SC - 2M1	1486	03.09.2004
1446.	Sîrbu S. Adrian	SC - 4M1	705	19.07.2004	1500.	Stoian Constantin	SC - 2M8	1487	03.09.2004
1447.	Sîrbu S. Adrian	SC - 4M1	716	19.07.2004	1501.	Stoian Constantin	SC - 2M7	1488	03.09.2004
1448.	Sîrbu S. Adrian	SC - 4M2	735	19.07.2004	1502.	Stoian Constantin	SC - 2M12	1489	03.09.2004
1449.	Sîrghi I. Ioan	SC - 6M5	913	23.09.2004	1503.	Stoian M. Olimpiu	SC - 4M1	687	19.07.2004
1450.	Șișu Șt. Ionel	SC - 7M1	879	19.08.2004	1504.	Stoian M. Olimpiu	SC - 4M1	706	19.07.2004
1451.	Soare M. Constantin	SC - 1M3	1277	08.07.2004	1505.	Stoian M. Olimpiu	SC - 4M1	717	19.07.2004
1452.	Socaci I. Augustin	SC - 7M7	776	13.05.2004	1506.	Stoian M. Olimpiu	SC - 4M2	736	19.07.2004
1453.	Socaci I. Augustin	SC - 7M12	777	13.05.2004	1507.	Stoica F. Tudorel	SC - 7M1	784	10.09.2004
1454.	Socobean I. Mihai	SC - 5M1	1057	21.09.2004	1508.	Stoica I. Florin	SC - 8M1	1083	30.08.2004
1455.	Socobean I. Mihai	SC - 5M1	1058	21.09.2004	1509.	Stoica I. Florin	SC - 8M1	1084	30.08.2004
1456.	Socobean I. Mihai	SC - 5M2	1067	21.09.2004	1510.	Stoica I. Florin	SC - 8M1	1085	30.08.2004
1457.	Solovăstru I. Ioan	SC - 5M1	988	27.08.2004	1511.	Stoica I. Florin	SC - 8M2	1086	30.08.2004
1458.	Solovăstru I. Ioan	SC - 5M1	989	27.08.2004	1512.	Stoica Ion	SC - 2M1	1603	23.08.2004
1459.	Solovăstru I. Ioan	SC - 5M1	990	27.08.2004	1513.	Stoica Ion	SC - 2M1	1604	23.08.2004
1460.	Solovăstru I. Ioan	SC - 5M2	1013	27.08.2004	1514.	Stoica Ion	SC - 2M1	1605	23.08.2004
1461.	Somogyi I. Pal	SC - 4M12	556	06.09.2004	1515.	Stoica Ion	SC - 2M2	1606	23.08.2004
1462.	Șorlei G. Nicolae	SC - 5M1	1034	31.08.2004	1516.	Stoica Macovei I. Mitică	SC - 6M2	887	03.08.2004
1463.	Șorlei G. Nicolae	SC - 5M7	1047	31.08.2004	1517.	Stoica Marius	SC - 2M1	1442	22.07.2004
1464.	Șorlei G. Nicolae	SC - 5M12	1048	31.08.2004	1518.	Stoica Marius	SC - 2M1	1443	22.07.2004
1465.	Spătar Florin	SC - 3M12	1390	22.07.2004	1519.	Stoica Marius	SC - 2M2	1444	22.07.2004
1466.	Spătaru Costel	SC - 2M5	1369	02.07.2004	1520.	Stratulat M. Sandu	SC - 7M1	882	19.08.2004
1467.	Spătaru V. Marian	SC - 8M11	928	29.06.2004	1521.	Stroe G. Dumitru	SC - 1M1	1451	22.07.2004
1468.	Spin S. Ioan	SC - 4M1	552	06.09.2004	1522.	Stroe G. Dumitru	SC - 1M1	1452	22.07.2004
1469.	Spînu N. Liviu	SC - 6M12	959	31.08.2004	1523.	Stroe G. Dumitru	SC - 1M1	1453	22.07.2004
1470.	Staicu Liviu	SC - 3M6	1422	06.08.2004	1524.	Stroe G. Dumitru	SC - 1M2	1454	22.07.2004
1471.	Stan Ion	SC - 2M6	1584	23.08.2004	1525.	Sturza E. Constantin	SC - 6M12	957	31.08.2004
1472.	Stan M. Florin	SC - 5M4	908	02.07.2004	1526.	Suciu I. Cosmin Ionel	SC - 4M1	594	06.07.2004
1473.	Stan M. Vasile	SC - 7M5	871	03.08.2004	1527.	Suciu I. Vasile	SC - 5M3	1076	21.09.2004
1474.	Stan T. Ion	SC - 7M8	816	22.06.2004	1528.	Suditu D. Gheorghe	SC - 7M1	797	10.09.2004
1475.	Stan T. Ion	SC - 7M11	817	22.06.2004	1529.	Suditu D. Gheorghe	SC - 7M1	798	10.09.2004
1476.	Stan T. Ion	SC - 7M1	818	22.06.2004	1530.	Suditu D. Gheorghe	SC - 7M1	799	10.09.2004
1477.	Stan T. Ion	SC - 7M1	819	22.06.2004	1531.	Suditu D. Gheorghe	SC - 7M2	848	23.08.2004
1478.	Stana Gh. Romică	SC - 7M5	837	20.06.2004	1532.	Suflea R. Nicolae	SC - 7M8	949	20.08.2004
1479.	Stana Ion	SC - 2M4	1424	15.07.2004	1533.	Suflea R. Nicolae	SC - 7M1	950	20.08.2004
1480.	Stana Marin	SC - 2M5	1433	15.07.2004	1534.	Șulder L. Daniel	SC - 5M4	909	02.07.2004
1481.	Stanciu I. Dumitru	SC - 7M1	880	19.08.2004	1535.	Sulugiu Marcel	SC - 2M8	1504	23.08.2004
1482.	Stanciu I. Vasile	SC - 7M1	881	19.08.2004	1536.	Sulugiu Nicolae	SC - 2M5	1373	05.07.2004
1483.	Stanciu M. Constantin	SC - 1M11	1426	22.07.2004	1537.	Șulumete I. Ioan Marinel	SC - 4M3	584	06.07.2004
1484.	Stanciu M. Gheorghe	SC - 1M5	1484	19.08.2004	1538.	Surcel Virgil	SC - 2M3	1348	08.06.2004
1485.	Stancu Marian	SC - 2M3	1406	16.07.20074	1539.	Sved T. Florin	SC - 6M11	906	23.09.2004
1486.	Stancu V. Corneliu	SC - 6M3	853	09.07.2004	1540.	Szanto I. Elek	SC - 5M1	1033	31.08.2004

Lista personalului atestat/autorizat de Autoritatea Feroviară Română – AFER în perioada 01.04.2004 – 30.06.2004

Nr. crt.	Numele și prenumele mecanicilor autorizați	Serie și nr. autorizație		Data eliberării* autorizației
1541.	Szanto I. Elek	SC - 5M7	1045	31.08.2004
1542.	Szanto I. Elek	SC - 5M12	1046	31.08.2004
1543.	Szel Izsak I. Ioan	SC - 5M6	913	30.06.2004
1544.	Szilagy N. Andrei	SC - 4M1	466	08.09.2004
1545.	Tăbăcaru A. Ioan	SC - 6M12	960	31.08.2004
1546.	Tăbuș T. Vasile	SC - 7M8	812	22.06.2004
1547.	Tăbuș T. Vasile	SC - 7M11	813	22.06.2004
1548.	Takacs Ș. Iuliu	SC - 5M1	922	28.07.2004
1549.	Takacs Ș. Iuliu	SC - 5M2	923	28.07.2004
1550.	Tamas A. Ferent Attila	SC - 5M12	928	30.06.2004
1551.	Tămaș I. Ștefan Vasile	SC - 4M2	741	22.06.2004
1552.	Tănase N. Nicolae	SC - 1M4	1478	16.08.2004
1553.	Tancu Petre	SC - 2M5	1434	15.07.2004
1554.	Țane N. Mihai Romeo	SC - 1M1	1414	22.07.2004
1555.	Țane N. Mihai Romeo	SC - 1M1	1415	22.07.2004
1556.	Țane N. Mihai Romeo	SC - 1M2	1416	22.07.2004
1557.	Tapalagă N. Ionel	SC - 8M1	1087	30.08.2004
1558.	Tapalagă N. Ionel	SC - 8M1	1088	30.08.2004
1559.	Tapalagă N. Ionel	SC - 8M1	1089	30.08.2004
1560.	Tapalagă N. Ionel	SC - 8M2	1090	30.08.2004
1561.	Țăpoșan V. Ion	SC - 1M1	1292	12.07.2004
1562.	Țăpoșan V. Ion	SC - 1M1	1293	12.07.2004
1563.	Țăpoșan V. Ion	SC - 1M1	1294	12.07.2004
1564.	Țăpoșan V. Ion	SC - 1M8	1295	12.07.2004
1565.	Țăpoșan V. Ion	SC - 1M12	1296	12.07.2004
1566.	Țapu Constantin	SC - 2M8	1501	23.08.2004
1567.	Tărăboi Gh. Cristinel	SC - 6M1	821	09.07.2004
1568.	Tărăboi Gh. Cristinel	SC - 6M1	835	09.07.2004
1569.	Tărăboi Gh. Cristinel	SC - 6M2	849	09.07.2004
1570.	Taraș A. Constantin	SC - 6M8	801	26.08.2004
1571.	Taraș A. Constantin	SC - 6M8	808	26.08.2004
1572.	Taraș A. Constantin	SC - 6M7	929	23.09.2004
1573.	Tărpăscu V. Viorel	SC - 6M1	822	09.07.2004
1574.	Tărpăscu V. Viorel	SC - 6M1	836	09.07.2004
1575.	Tărpăscu V. Viorel	SC - 6M2	850	09.07.2004
1576.	Tărpăscu V. Viorel	SC - 6M3	900	23.09.2004
1577.	Tase Gh. Vasile	SC - 7M8	835	20.06.2004
1578.	Teacă Iulian	SC - 2M5	1362	02.07.2004
1579.	Terzea I. Marin	SC - 5M8	1024	21.09.2004
1580.	Terzea I. Marin	SC - 5M7	1027	21.09.2004
1581.	Țicu N. Raul Dinu	SC - 7M2	842	01.08.2004
1582.	Timar P. Liviu	SC - 5M3	951	31.08.2004
1583.	Țimpău D. Petrică	SC - 7M3	890	19.08.2004
1584.	Țimpău Gh. Nicolae	SC - 6M5	914	23.09.2004
1585.	Țipa N. Gheorghe Alexandru	SC - 6M7	930	23.09.2004
1586.	Țirțopan Marcel	SC - 2M6	1583	23.08.2004
1587.	Toader Constantin	SC - 2M5	1315	14.06.2004
1588.	Țoca Teodor	SC - 2M1	1569	23.08.2004
1589.	Țoca Teodor	SC - 2M1	1570	23.08.2004
1590.	Țoca Teodor	SC - 2M1	1571	23.08.2004
1591.	Țoca Teodor	SC - 2M1	1572	23.08.2004
1592.	Țoca Teodor	SC - 2M2	1573	23.08.2004
1593.	Toma I. Dumitru	SC - 8M1	1129	30.08.2004

Nr. crt.	Numele și prenumele mecanicilor autorizați	Serie și nr. autorizație		Data eliberării* autorizației
1594.	Toma P. Ioan	SC - 8M1	1091	30.08.2004
1595.	Toma P. Ioan	SC - 8M1	1092	30.08.2004
1596.	Toma P. Ioan	SC - 8M1	1093	30.08.2004
1597.	Toma P. Ioan	SC - 8M2	1094	30.08.2004
1598.	Toma V. Petre	SC - 8M7	960	30.08.2004
1599.	Toma V. Petre	SC - 8M12	961	30.08.2004
1600.	Tonie G. Gheorghe	SC - 5M1	934	15.07.2004
1601.	Tonie G. Gheorghe	SC - 5M1	933	15.07.2004
1602.	Tonie G. Gheorghe	SC - 5M1	932	15.07.2004
1603.	Tonie G. Gheorghe	SC - 5M3	935	15.07.2004
1604.	Tonie G. Gheorghe	SC - 5M8	936	15.07.2004
1605.	Tonie G. Gheorghe	SC - 5M7	937	15.07.2004
1606.	Tonie G. Gheorghe	SC - 5M12	938	15.07.2004
1607.	Trif I. Ioan	SC - 5M3	952	31.08.2004
1608.	Trișcaș I. Marinel	SC - 5M1	1059	21.09.2004
1609.	Trișcaș I. Marinel	SC - 5M1	1060	21.09.2004
1610.	Trișcaș I. Marinel	SC - 5M2	1068	21.09.2004
1611.	Trucă Marian	SC - 2M5	1314	14.06.2004
1612.	Truță I. Gheorghe Florin	SC - 5M1	991	27.08.2004
1613.	Truță I. Gheorghe Florin	SC - 5M1	992	27.08.2004
1614.	Truță I. Gheorghe Florin	SC - 5M1	993	27.08.2004
1615.	Truță I. Gheorghe Florin	SC - 5M2	1014	27.08.2004
1616.	Tucaliuc C. Petronel	SC - 6M7	740	16.07.2004
1617.	Tucaliuc C. Petronel	SC - 6M12	759	16.07.2004
1618.	Tudor Florea	SC - 2M8	1439	14.07.2004
1619.	Tudor Gabriel	SC - 2M5	1313	14.06.2004
1620.	Tudor Gh. Florin	SC - 1M4	1605	19.08.2004
1621.	Tudor N. Gheorghe	SC - 7M8	951	20.08.2004
1622.	Tudor N. Gheorghe	SC - 7M1	952	20.08.2004
1623.	Tudor O. Ioan	SC - 8M1	1095	30.08.2004
1624.	Tudor O. Ioan	SC - 8M1	1096	30.08.2004
1625.	Tudor O. Ioan	SC - 8M1	1097	30.08.2004
1626.	Tudor O. Ioan	SC - 8M2	1098	30.08.2004
1627.	Tudor V. Dorin	SC - 8M1	1099	30.08.2004
1628.	Tudor V. Dorin	SC - 8M1	1100	30.08.2004
1629.	Tudor V. Dorin	SC - 8M1	1101	30.08.2004
1630.	Tudor V. Dorin	SC - 8M2	1102	30.08.2004
1631.	Tudorache M. Ion	SC - 1M1	1385	22.07.2004
1632.	Tudorache M. Ion	SC - 1M1	1386	22.07.2004
1633.	Tudorache M. Ion	SC - 1M1	1387	22.07.2004
1634.	Tudorache M. Ion	SC - 1M2	1388	22.07.2004
1635.	Tudorancea V. Ion	SC - 7M5	872	03.08.2004
1636.	Tudoric D. Vasile	SC - 8M3	1170	22.09.2004
1637.	Tudur I. Aurel Ioan	SC - 5M1	1061	21.09.2004
1638.	Tudur I. Aurel Ioan	SC - 5M1	1062	21.09.2004
1639.	Tudur I. Aurel Ioan	SC - 5M2	1069	21.09.2004
1640.	Tudurea R. Iacob Radu	SC - 6M6	919	23.09.2004
1641.	Tutunea N. Marian Marius	SC - 8M1	1103	30.08.2004
1642.	Tutunea N. Marian Marius	SC - 8M1	1104	30.08.2004
1643.	Tutunea N. Marian Marius	SC - 8M1	1105	30.08.2004
1644.	Tutunea N. Marian Marius	SC - 8M2	1106	30.08.2004
1645.	Ucraineț C. Ion	SC - 8M11	1152	30.08.2004
1646.	Ucraineț C. Ion	SC - 8M8	1162	30.08.2004
1647.	Uleru I. Nicușor	SC - 7M2	843	01.08.2004

Lista personalului atestat/autorizat de Autoritatea Feroviară Română – AFER în perioada 01.04.2004 – 30.06.2004

Nr. crt.	Numele și prenumele mecanicilor autorizați	Serie și nr. autorizație		Data eliberării* autorizației	Nr. crt.	Numele și prenumele mecanicilor autorizați	Serie și nr. autorizație		Data eliberării* autorizației
1648.	Ungur A. Sebastian Florin	SC - 4M3	585	06.07.2004	1685.	Vengheac N. Dănuț	SC - 8M1	1130	30.08.2004
1649.	Ungur I. Ioan	SC - 5M4	954	31.08.2004	1686.	Viașu Constantin	SC - 2M4	1390	05.07.2004
1650.	Ungureanu Ion	SC - 2M6	1588	23.08.2004	1687.	Vijjală P. Păun	SC - 8M1	953	30.08.2004
1651.	Urdea M. Ionel	SC - 1M1	1529	13.07.2004	1688.	Vilău Florentin	SC - 2M1	1418	15.07.2004
1652.	Urdea M. Ionel	SC - 1M1	1530	13.07.2004	1689.	Vilău Florentin	SC - 2M4	1419	15.07.2004
1653.	Urdea M. Ionel	SC - 1M1	1531	13.07.2004	1690.	Vilcea Ilie	SC - 2M5	1435	15.07.2004
1654.	Urdea M. Ionel	SC - 1M2	1532	13.07.2004	1691.	Vîrlan Gheorghe	SC - 3M6	1423	06.08.2004
1655.	Urla Gh. Sorin	SC - 8M11	923	29.06.2004	1692.	Vișan S. Stancu	SC - 1M1	1417	22.07.2004
1656.	Urlescu Marian	SC - 2M3	1409	16.07.20074	1693.	Vișan S. Stancu	SC - 1M1	1418	22.07.2004
1657.	Urtilă Cristian	SC - 2M3	1349	08.06.2004	1694.	Vișan S. Stancu	SC - 1M2	1419	22.07.2004
1658.	Urtilă Gheorghe	SC - 2M3	1350	08.06.2004	1695.	Vișlan Alexandru	SC - 2M3	1351	08.06.2004
1659.	Văduva P. Marian	SC - 1M5	1485	19.08.2004	1696.	Vlad Petre	SC - 2M1	1615	23.08.2004
1660.	Văduva Vasile	SC - 2M8	1441	14.07.2004	1697.	Vlad Petre	SC - 2M1	1616	23.08.2004
1661.	Vălu Costel	SC - 2M1	1478	03.09.2004	1698.	Vlad Petre	SC - 2M1	1617	23.08.2004
1662.	Vălu Costel	SC - 2M8	1479	03.09.2004	1699.	Vlad Petre	SC - 2M2	1618	23.08.2004
1663.	Vălu Costel	SC - 2M7	1480	03.09.2004	1700.	Voica C. Florian	SC - 8M1	1107	30.08.2004
1664.	Vălu Costel	SC - 2M12	1481	03.09.2004	1701.	Voica C. Florian	SC - 8M1	1108	30.08.2004
1665.	Vane T. Eracle Daniel	SC - 1M4	1604	19.08.2004	1702.	Voica C. Florian	SC - 8M1	1109	30.08.2004
1666.	Vărgălău Marin	SC - 2M5	1356	02.07.2004	1703.	Voica C. Florian	SC - 8M2	1110	30.08.2004
1667.	Varvara V. Gheorghe	SC - 7M8	953	20.08.2004	1704.	Voicu Florea	SC - 2M6	1589	23.08.2004
1668.	Varvara V. Gheorghe	SC - 7M1	954	20.08.2004	1705.	Voicu I. Marian	SC - 1M11	1427	22.07.2004
1669.	Vărzaru Marian	SC - 2M1	1513	23.08.2004	1706.	Vrejoiu Ștefan Ilarie	SC - 2M4	1382	05.07.2004
1670.	Vărzaru Marian	SC - 2M1	1514	23.08.2004	1707.	Zaharia I. Eugen	SC - 6M1	725	16.07.2004
1671.	Vărzaru Marian	SC - 2M1	1515	23.08.2004	1708.	Zaharia M. Relu	SC - 6M12	787	26.08.2004
1672.	Vărzaru Marian	SC - 2M2	1516	23.08.2004	1709.	Zainea C. Nicolae	SC - 8M1	1111	30.08.2004
1673.	Vasile G. Ioan	SC - 5M4	910	02.07.2004	1710.	Zainea C. Nicolae	SC - 8M1	1112	30.08.2004
1674.	Vasile I. Cristinel	SC - 7M8	836	20.06.2004	1711.	Zainea C. Nicolae	SC - 8M1	1113	30.08.2004
1675.	Vasile I. Marin	SC - 8M1	1185	15.09.2004	1712.	Zainea C. Nicolae	SC - 8M2	1114	30.08.2004
1676.	Vasile I. Marin	SC - 8M1	1186	15.09.2004	1713.	Zamfir C. Gheorghe	SC - 8M5	1174	17.09.2004
1677.	Vasile I. Marin	SC - 8M11	1187	15.09.2004	1714.	Zamfira I. Daniel	SC - 7M8	955	20.08.2004
1678.	Vasile I. Marin	SC - 8M8	1188	15.09.2004	1715.	Zamfira I. Daniel	SC - 7M1	956	20.08.2004
1679.	Vasilescu S. Georgel	SC - 1M1	1501	13.07.2004	1716.	Zastulka A. Tibor	SC - 5M12	920	12.07.2004
1680.	Vasilescu S. Georgel	SC - 1M1	1502	13.07.2004	1717.	Zeneci D. Mihai	SC - 6M11	907	23.09.2004
1681.	Vasilescu S. Georgel	SC - 1M1	1503	13.07.2004					
1682.	Vasilescu S. Georgel	SC - 1M2	1504	13.07.2004					
1683.	Vătăman Ionel Cristian	SC - 2M5	1364	02.07.2004					
1684.	Vatavu M. Constantin	SC - 6M5	862	09.07.2004					

* Autorizațiile sunt valabile în condițiile prevăzute la art. 11 din Ordinul M.L.P.T.L. nr. 716/07.05.2001.

Autorizații mecanici de locomotivă – automotor retrase în perioada 01.07.2004 – 30.09.2004

Nr. crt.	Numele și prenumele mecanicilor autorizați	Serie și nr. autorizație		Data eliberării autorizației
1.	Popovici T. D. Marius Mihail	SC - 1M1	42	23.01.2003
2.	Popovici T. D. Marius Mihail	SC - 1M4	44	23.01.2003
3.	Popovici T. D. Marius Mihail	SC - 1M1	468	20.06.2003
4.	Popovici T. D. Marius Mihail	SC - 1M1	469	20.06.2003
5.	Popovici T. D. Marius Mihail	SC - 1M1	470	20.06.2003
6.	Popovici T. D. Marius Mihail	SC - 1M5	471	20.06.2003

ÎNSCRIE - TE ÎN
 ediția
 ianuarie
 iulie 2005 **nr.5**

INDEX

BUCUREȘTEAN

**CATALOGUL FIRMELOR
 DIN BUCUREȘTI ȘI JUDEȚUL ILFOV**

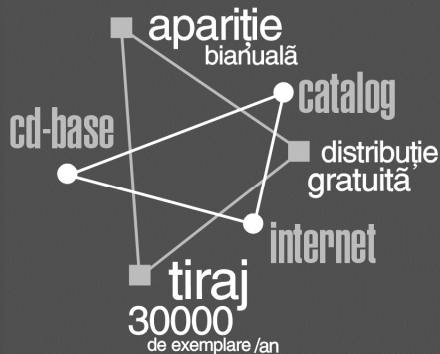
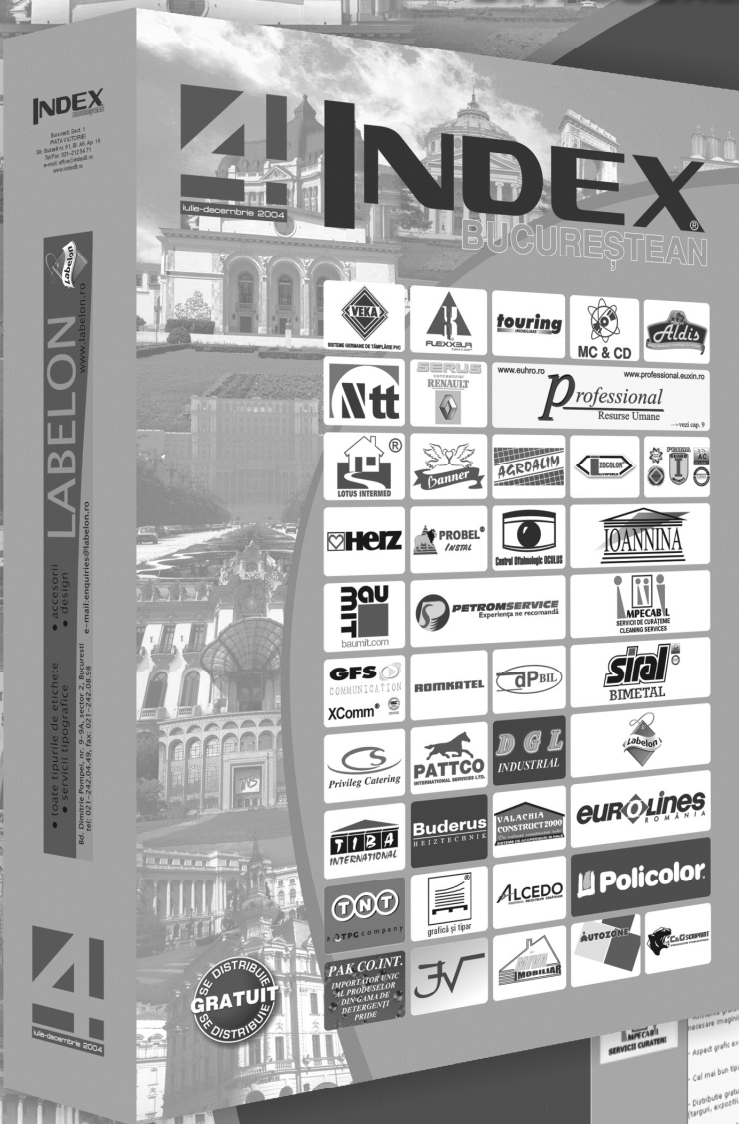

**noi acoperim
 capitala**

**Consilier vânzări
 Alina Bălașa
 Mobil: 0745 598 061**

un produs
**INDEX
 MEDIA**

Str. Buzzești 61, Bl. A6, Ap. 16, Piața Victoriei, Sector 1, București
 Tel./Fax: 021 212 54 71, e-mail: office@indexB.ro, www.indexB.ro